VEVOR

Affordable. Reliable. Home Improvement.

INFLATABLE PROJECTION SCREEN

MODEL: QC-ZJ-14FTD

Technical Support and E-Warranty Certificate
www.vevor.com/support

VEVOR
Affordable. Reliable. Home Improvement.

Inflatable Projection Screen

MODEL: QC-ZJ-14FTD



This is the original instruction, please read all manual instructions carefully before operating. VEVOR reserves a clear interpretation of our user manual. The appearance of the product shall be subject to the product you received. Please forgive us that we won't inform you again if there are any technology or software updates on our product.

⚠ WARNING:

Please read this manual carefully before using the product. Failure to do so may result in serious injury.

1. Do not use fingers or hard objects to touch the screen surface. Do not splash milk, fruit juice or other chemical doses to the screen surface. Keep the screen far away from high temperature objects or fire.
2. If the screen is dirty, wash it gently with a clean cloth or a cotton ball. Do not use organic solvents to clean the screen surface.
3. Avoid strong squeezing as much as possible.
4. Avoid storing in a cool and humid place, try to keep it dry.
5. Keep ventilated and stay away from fire4. Keep the inflation fan on when using it.
6. Do not unplug or turn off the blower while the screen is in use.
7. Due to the product's design, the blower emits a normal sound of around 70db during operation, which does not affect safety. Feel free to use it with confidence.

SAVE THESE INSTRUCTIONS

TECHNICAL SPECIFICATIONS

Model	QC-ZJ-14FTD
Rating(s)	120Vac, 60Hz, 120W/ AC220-240V, 50Hz, 120W
Product Size	14ft
Product Dimensions (LxWxH)	3280*1600*2510mm
Net Weight(kg)	About 5.45

*Products such as specifications, appearance, and design are subject to modification without prior notice.

PACKAGE CONTENTS



Storage Bag*1



Projection Screen*1



Frame*1



Iron Stakes*6



Strong



Blower*1
(The blower is built into the product)

ASSEMBLY STEPS



STEP 1

Lay out frame, close deflation zipper and attach to the blower.

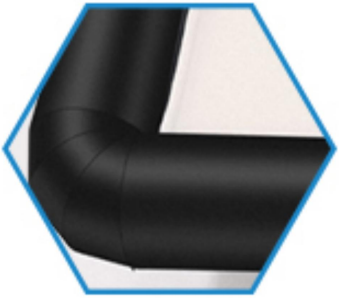

STEP 2

Turn on the blower, inflate in 2 minutes.



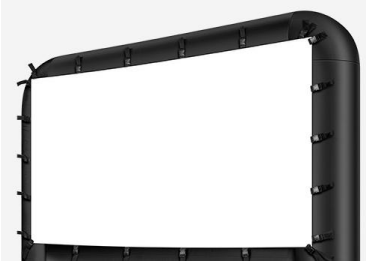

STEP 3

The buckles around the curtain are connected with those of the bracket, and the tightness can be adjusted by pulling the belt.

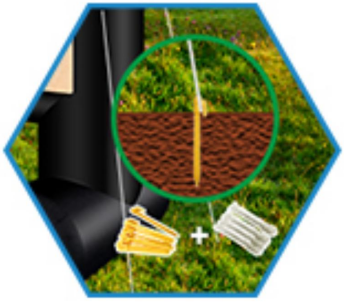

STEP 4

Let it stand up, attach the wind cord.

COMPLETION



Correct Disposal:

This product is subject to the provision of european Directive 2012/19/EU. The symbol showing a wheelie bin crossed through indicates that the product requires separate refuse collection in the European Union. This applies to the product and all accessories marked with this symbol. Products marked as such may not be discarded with normal domestic waste, but must be taken to a collection point for recycling electrical and electronic devices.

FCC Information:

CAUTION: Changes or modifications not expressly approved by the party responsible for compliance could void the user's authority to operate the equipment!

This device complies with Part 15 of the FCC Rules. Operation is subject to

the following two conditions:
1) This product may cause harmful interference.
2) This product must accept any interference received, including interference that may cause undesired operation.

WARNING: Changes or modifications to this product not expressly approved by the party responsible for compliance could void the user's authority to operate the product.

Note: This product has been tested and found to comply with the limits for a Class B digital device pursuant to Part 15 of the FCC Rules. These limits are designed to provide reasonable protection against harmful interference in a residential installation.

This product generates, uses and can radiate radio frequency energy, and if not installed and used in accordance with the instructions, may cause harmful interference to radio communications. However, there is no guarantee that interference will not occur in a particular installation. If this product does cause harmful interference to radio or television reception,which can be determined by turning the product off and on, the user is encouraged to try to correct the interference by one or more of the following measures.

· Reorient or relocate the receiving antenna.
· Increase the distance between the product and receiver.
· Connect the product to an outlet on a circuit different from that to which the receiver is connected.
· Consult the dealer or an experienced radio/TV technician for assistance.

Manufacturer: Shanghaimuxinmuyeyouxiangongsi
Address: Shuangchenglu 803nong11hao1602A-1609shi, baoshanqu, shanghai 200000 CN.
Imported to AUS: SIHAO PTY LTD. 1 ROKEVA STREETEASTWOOD NSW 2122 Australia
Imported to USA: Sanven Technology Ltd. Suite 250, 9166 Anaheim Place, Rancho Cucamonga, CA 91730

UK	REP

YH CONSULTING LIMITED. C/O YH Consulting Limited Office 147, Centurion House, London Road, Staines-upon-Thames, Surrey, TW18 4AX

EC	REP

E-CrossStu GmbH
Mainzer Landstr.69,
60329 Frankfurt am Main.

Technical Support and E-Warranty Certificate
www.vevor.com/support

Machine Translated by Google

VEVOR

Affordable. Reliable. Home Improvement.

ÉCRAN DE PROJECTION GONFLABLE

MODÈLE : QC-ZJ-14FTD

Assistance technique et certificat de garantie
électronique www.vevor.com/support

Machine Translated by Google

VEVOR
Affordable. Reliable. Home Improvement.

Projection gonflable Écran

MODÈLE : QC-ZJ-14FTD



Ceci est le mode d'emploi d'origine. Veuillez lire attentivement l'intégralité du manuel avant utilisation. VEVOR se réserve le droit d'interpréter clairement ce manuel d'utilisation. L'apparence du produit dépend du produit que vous avez reçu. Veuillez nous excuser pour les éventuelles mises à jour technologiques ou logicielles.

Machine Translated by Google

AVERTISSEMENT:

Veuillez lire attentivement ce manuel avant d'utiliser le produit. Le non-respect de ces instructions cela pourrait entraîner des blessures graves.

1. N'utilisez pas vos doigts ou des objets durs pour toucher la surface de l'écran. éclabousser de lait, de jus de fruits ou d'autres doses de produits chimiques sur la surface de l'écran. l'écran loin des objets à haute température ou du feu.

2. Si l'écran est sale, lavez-le délicatement avec un chiffon propre ou un coton. n'utilisez pas de solvants organiques pour nettoyer la surface de l'écran.

3. Évitez autant que possible de presser fort.

4. Évitez de le stocker dans un endroit frais et humide, essayez de le garder au sec.

5. Maintenir un endroit ventilé et éloigné du feu. 4. Laisser le ventilateur de gonflage en marche. lors de son utilisation.

6. Ne débranchez pas et n'éteignez pas le ventilateur pendant que l'écran est en cours d'utilisation.

7. En raison de la conception du produit, le ventilateur émet un son normal d'environ 70 dB en fonctionnement, ce qui n'affecte pas la sécurité. N'hésitez pas à l'utiliser avec confiance.

CONSERVEZ CES INSTRUCTIONS

CARACTÉRISTIQUES TECHNIQUES

Modèle	QC-ZJ-14FTD
Note(s)	120 Vca, 60 Hz, 120 W/ CA 220-240 V, 50 Hz, 120 W
Taille du produit	14 pieds
Dimensions du produit (LxlxH)	3280*1600*2510mm
Poids net (kg)	Environ 5h45

*Les produits tels que les spécifications, l'apparence et la conception sont sous réserve de modification sans préavis.

Machine Translated by Google

CONTENU DU COLIS



Sac de rangement*1



Écran de projection*1



Cadre*1



Piquets en fer*6



Fort

Cordes*4



Souffleur*1

(Le ventilateur est construit dans le produit)

Machine Translated by Google

ÉTAPES D'ASSEMBLAGE



ÉTAPE 1

Disposez le cadre, fermez la fermeture éclair de dégonflage et fixez-le au souffleur.

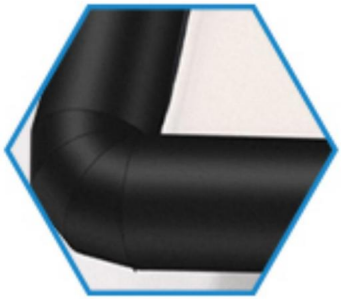

ÉTAPE 2

Allumez le souffleur, gonfle en 2 minutes.





ÉTAPE 3

Les boucles autour du rideau sont reliées à celles du support et le serrage peut être ajusté en tirant sur la ceinture.

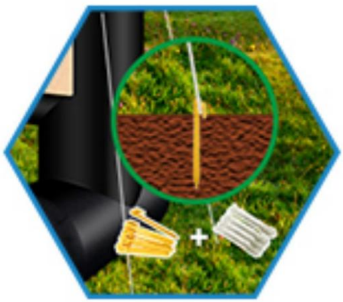

ÉTAPE 4

Laissez-le debout, attachez le cordon du vent.

Machine Translated by Google

ACHÈVEMENT



Élimination correcte :

Ce produit est soumis aux dispositions de la directive européenne 2012/19/UE. Le symbole représentant une poubelle barrée

Indique que le produit doit être collecté séparément dans l'Union européenne. Ceci s'applique au produit et à tous les accessoires marqués de ce symbole. Les produits ainsi marqués ne doivent pas être jetés avec les ordures ménagères, mais doivent être déposés dans un point de collecte pour le recyclage des appareils électriques et électroniques.

Informations FCC :

ATTENTION : Les changements ou modifications non expressément approuvés par la partie responsable de la conformité pourraient annuler le droit de l'utilisateur à utiliser l'équipement !

Cet appareil est conforme à la partie 15 de la réglementation FCC. Son utilisation est soumise à

Machine Translated by Google

les deux conditions suivantes :

1) Ce produit peut provoquer des interférences nuisibles.

2) Ce produit doit accepter toute interférence reçue, y compris
interférences pouvant entraîner un fonctionnement indésirable.

AVERTISSEMENT : Les changements ou modifications apportés à ce produit non expressément approuvé par la partie responsable de la conformité pourrait annuler la
l'autorité de l'utilisateur à utiliser le produit.

Remarque : Ce produit a été testé et jugé conforme aux limites de
un appareil numérique de classe B conformément à la partie 15 des règles de la FCC. Ces limites sont conçus pour fournir une protection raisonnable contre les interférences nuisibles
dans une installation résidentielle.

Ce produit génère, utilise et peut émettre de l'énergie radiofréquence, et
s'il n'est pas installé et utilisé conformément aux instructions, peut provoquer
interférences nuisibles aux communications radio. Cependant, il n'existe aucune
garantir qu'aucune interférence ne se produira dans une installation particulière. Si cela
le produit provoque des interférences nuisibles avec la radio ou la télévision
réception, qui peut être déterminée en éteignant et en rallumant le produit, le
l'utilisateur est encouragé à essayer de corriger l'interférence par une ou plusieurs des méthodes suivantes mesures suivantes.

· Réorienter ou déplacer l'antenne de réception.

· Augmenter la distance entre le produit et le récepteur.

· Brancher le produit sur une prise d'un circuit différent de celui auquel
le récepteur est connecté.

· Consultez le revendeur ou un technicien radio/TV expérimenté pour obtenir de l'aide.

Machine Translated by Google

Fabricant : Shanghaimuxinmuyeyouxiangongsi Adresse :
Shuangchenglu 803nong11hao1602A-1609shi, baoshanqu, shanghai 200000 CN.

Importé en Australie : SIHAO PTY LTD. 1 ROKEVA STREET, ASTWOOD NSW 2122, Australie

Importé aux États-Unis : Sanven Technology Ltd. Suite 250, 9166 Anaheim Place, Rancho Cucamonga, CA 91730

Représentant du Royaume-Uni	YH CONSULTING LIMITED. A/S YH Consulting Limited, bureau 147, Centurion House, London Road, Staines-upon-Thames, Surrey, TW18 4AX
REPRÉSENTANT DE LA CE	E-CrossStu GmbH Mainzer Landstr.69, 60329 Francfort-sur-le-Main.

Assistance technique et certificat de garantie électronique
www.vevor.com/support

Machine Translated by Google

VEVOR

Affordable. Reliable. Home Improvement.

Aufblasbare Projektionsleinwand

MODELL: QC-ZJ-14FTD

Technischer Support und E-Garantie-Zertifikat
www.vevor.com/support

Machine Translated by Google

VEVOR
Affordable. Reliable. Home Improvement.

Aufblasbare Projektion Bildschirm

MODELL: QC-ZJ-14FTD



Dies ist die Originalanleitung. Bitte lesen Sie alle Anweisungen sorgfältig durch, bevor Sie das Gerät in Betrieb nehmen. VEVOR behält sich das Recht vor, die Bedienungsanleitung klar und deutlich zu interpretieren. Das Aussehen des Produkts hängt vom gelieferten Produkt ab. Bitte haben Sie Verständnis dafür, dass wir Sie nicht erneut über Technologie- oder Software-Updates informieren.

Machine Translated by Google

WARNUNG:

Bitte lesen Sie dieses Handbuch sorgfältig durch, bevor Sie das Produkt verwenden.

Andernfalls kann es zu schweren Verletzungen kommen.

1. Berühren Sie die Bildschirmoberfläche nicht mit Fingern oder harten Gegenständen.

Spritzer Milch, Fruchtsaft oder andere chemische Dosen auf die Bildschirmoberfläche. Halten

Halten Sie den Bildschirm von heißen Gegenständen oder Feuer fern.

2. Wenn der Bildschirm verschmutzt ist, waschen Sie ihn vorsichtig mit einem sauberen Tuch oder einem Wattebausch.

Verwenden Sie zum Reinigen der Bildschirmoberfläche keine organischen Lösungsmittel.

3. Vermeiden Sie möglichst starkes Drücken.

4. Vermeiden Sie die Lagerung an einem kühlen und feuchten Ort, versuchen Sie, es trocken zu halten.

5. Sorgen Sie für Belüftung und halten Sie sich von Feuer fern. 4. Lassen Sie den Aufblasventilator eingeschaltet.

wenn Sie es verwenden.

6. Während der Bildschirm in Betrieb ist, dürfen Sie den Gebläseanschluss nicht herausziehen oder ausschalten.

7. Aufgrund der Produktkonstruktion erzeugt das Gebläse ein normales Geräusch von etwa

70db während des Betriebs, was die Sicherheit nicht beeinträchtigt. Fühlen Sie sich frei, es mit zu verwenden

Vertrauen.

BEWAHREN SIE DIESE ANWEISUNGEN AUF

TECHNISCHE DATEN

Modell	QC-ZJ-14FTD
Bewertung(en)	120 V Wechselstrom, 60 Hz, 120 W/ AC220-240 V, 50 Hz, 120 W
Produktgröße	14 Fuß
Technische Daten (L x B x H)	3280*1600*2510 mm
Nettogewicht (kg)	Etwa 5.45

*Produkte wie Spezifikationen, Aussehen und Design sind Änderungen vorbehalten.

Machine Translated by Google

PACKUNGSINHALT



Aufbewahrungstasche * 1



Projektionsfläche*1



Rahmen*1



Eisenpfähle*6



Stark

Seile * 4



Gebläse * 1

(Das Gebläse ist eingebaut

in das Produkt)

Machine Translated by Google

MONTAGEANLEITUNG



SCHRITT 1

Rahmen auslegen,

Entleerungsreißverschluss

schließen und am Gebläse befestigen.

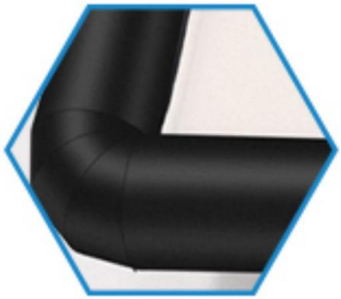

SCHRITT 2

Schalten Sie das

Gebläse, Aufblasen in 2

Minuten.





SCHRITT 3

Die Schnallen um den Vorhang herum sind mit denen der Halterung verbunden und die Spannung kann durch Ziehen des Gurtes reguliert werden.

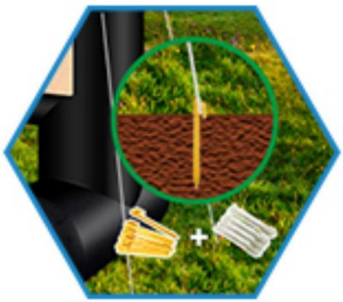

SCHRITT 4

Aufstellen lassen, Windschnur befestigen.

Machine Translated by Google

FERTIGSTELLUNG



Korrekte Entsorgung:

Dieses Produkt unterliegt der europäischen Richtlinie 2012/19/EU. Das Symbol einer durchgestrichenen Mülltonne weist darauf hin, dass dieses Produkt in der Europäischen Union einer getrennten Müllentsorgung unterliegt. Dies gilt für das Produkt und alle mit diesem Symbol gekennzeichneten Zubehörteile. Entsprechend gekennzeichnete Produkte dürfen nicht im Hausmüll entsorgt werden, sondern müssen an einer Sammelstelle für das Recycling von elektrischen und elektronischen Geräten abgegeben werden.

FCC-Informationen:

VORSICHT: Änderungen oder Modifikationen, die nicht ausdrücklich von der für die Konformität verantwortlichen Partei genehmigt wurden, können zum Erlöschen der Berechtigung des Benutzers zum Betrieb des Geräts führen!

Dieses Gerät entspricht Teil 15 der FCC-Bestimmungen. Der Betrieb unterliegt

Machine Translated by Google

die folgenden zwei Bedingungen:

1) Dieses Produkt kann schädliche Störungen verursachen.

2) Dieses Produkt muss alle empfangenen Störungen tolerieren, einschließlich
Störungen, die zu einem unerwünschten Betrieb führen können.

WARNUNG: Änderungen oder Modifikationen an diesem Produkt, die nicht ausdrücklich Die Genehmigung der für die Einhaltung verantwortlichen Partei kann zum Erlöschen der Berechtigung des Benutzers zur Bedienung des Produkts.

Hinweis: Dieses Produkt wurde getestet und entspricht den Grenzwerten für ein digitales Gerät der Klasse B gemäß Teil 15 der FCC-Regeln. Diese Grenzwerte sind so konzipiert, dass sie einen angemessenen Schutz gegen schädliche Störungen bieten in einer Wohnanlage.

Dieses Produkt erzeugt, verwendet und kann Hochfrequenzenergie ausstrahlen. Wenn die Installation und Verwendung nicht gemäß den Anweisungen erfolgt, kann dies zu schädliche Störungen des Funkverkehrs. Es gibt jedoch keine garantieren, dass in einer bestimmten Installation keine Störungen auftreten. Wenn dies Das Produkt verursacht schädliche Störungen bei Radio- und Fernsehsendungen Empfang, der durch Aus- und Einschalten des Produkts überprüft werden kann, Der Benutzer wird aufgefordert, die Störung durch eine oder mehrere der folgenden Maßnahmen zu beheben: folgende Maßnahmen.

· Richten Sie die Empfangsantenne neu aus oder verlegen Sie den Standort.

· Vergrößern Sie den Abstand zwischen Produkt und Empfänger.

· Schließen Sie das Produkt an eine Steckdose eines anderen Stromkreises an als den der Empfänger ist angeschlossen.

· Wenden Sie sich an den Händler oder einen erfahrenen Radio-/Fernsehtechniker, um Hilfe zu erhalten.

Machine Translated by Google

Hersteller: Shanghaimuxinmuyeyouxiangongsi **Adresse:**
Shuangchenglu 803nong11hao1602A-1609shi, Baoshanqu, Shanghai 200000 CN.

Importiert nach AUS: SIHAO PTY LTD. 1 ROKEVA STREETEASTWOOD NSW 2122 Australien

Importiert in die USA: Sanven Technology Ltd. Suite 250, 9166 Anaheim Place, Rancho Cucamonga, CA 91730

Britische Republik	YH CONSULTING LIMITED. C/O YH Consulting Limited, Büro 147, Centurion House, London Road, Staines-upon-Thames, Surrey, TW18 4AX
EG-Vertreter	E-CrossStu GmbH Mainzer Landstr.69, 60329 Frankfurt am Main.

Technischer Support und E-Garantie-Zertifikat
www.vevor.com/support

Machine Translated by Google

VEVOR

Affordable. Reliable. Home Improvement.

SCHERMO DI PROIEZIONE GONFIABILE

MODELLO: QC-ZJ-14FTD

Supporto tecnico e certificato di garanzia
elettronica www.vevor.com/support

Machine Translated by Google

VEVOR
Affordable. Reliable. Home Improvement.

Proiezione gonfiabile Schermo

MODELLO: QC-ZJ-14FTD



Questa è l'istruzione originale, si prega di leggere attentamente tutte le istruzioni del manuale prima di utilizzare. VEVOR si riserva una chiara interpretazione del nostro manuale utente. L'aspetto del prodotto sarà soggetto al prodotto ricevuto. Vi preghiamo di perdonarci se non vi informeremo di nuovo se ci sono aggiornamenti tecnologici o software sul nostro prodotto.

Machine Translated by Google

AVVERTIMENTO:

Si prega di leggere attentamente il presente manuale prima di utilizzare il prodotto. La mancata farlo potrebbe causare gravi lesioni.

1. Non usare dita o oggetti duri per toccare la superficie dello schermo. Non spruzzare latte, succo di frutta o altre dosi chimiche sulla superficie dello schermo. Tenere lo schermo lontano da oggetti ad alta temperatura o dal fuoco.
2. Se lo schermo è sporco, lavarlo delicatamente con un panno pulito o un batuffolo di cotone. Non non utilizzare solventi organici per pulire la superficie dello schermo.
3. Evitare il più possibile di stringere troppo forte.
4. Evitare di conservare in un luogo fresco e umido, cercare di mantenerlo asciutto.
5. Mantenere ventilato e stare lontano dal fuoco4. Mantenere acceso il ventilatore di gonfiaggio quando lo si utilizza.
6. Non scollegare o spegnere il ventilatore mentre lo schermo è in uso.
7. A causa del design del prodotto, il ventilatore emette un suono normale di circa 70db durante il funzionamento, il che non influisce sulla sicurezza. Sentiti libero di usarlo con fiducia.

SALVA QUESTE ISTRUZIONI

SPECIFICHE TECNICHE

Modello	QC-ZJ-14FTD
Valutazione(i)	120 V CA, 60 Hz, 120 W/ AC220-240V, 50Hz, 120W
Dimensioni del prodotto	14 piedi
Dimensioni del prodotto (Lunghezza x Larghezza x Altezza)	3280*1600*2510mm
Peso netto (kg)	Circa 5.45

*Prodotti come specifiche, aspetto e design sono soggetto a modifiche senza preavviso.

Machine Translated by Google

CONTENUTO DELLA CONFEZIONE



Borsa portaoggetti*1



Schermo di proiezione*1



Telaio*1



Pali di ferro*6



Forte
Corde*4



Soffiatore*1
(Il ventilatore è costruito
nel prodotto)

Machine Translated by Google

FASI DI MONTAGGIO



PASSO 1

Disporre il telaio, chiudere la cerniera di sgonfiaggio e collegarlo al soffiatore.

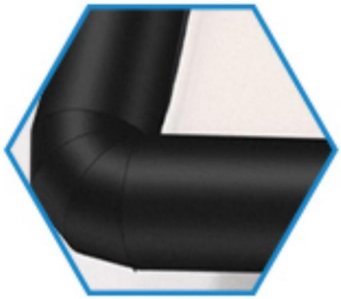

PASSO 2

Accendi il soffiatore, gonfiaggio in 2 minuti.





PASSO 3

Le fibbie attorno alla tenda sono collegate a quelle della staffa e la tensione può essere regolata tirando la cinghia.

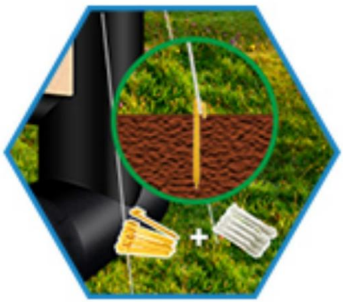

PASSO 4

Lasciatelo stare in piedi, collegate il cordino per il vento.

Machine Translated by Google

COMPLETAMENTO



Smaltimento corretto:

Questo prodotto è soggetto alle disposizioni della Direttiva europea 2012/19/UE. Il simbolo raffigurante un bidone della spazzatura barrato indica che il prodotto richiede la raccolta differenziata dei rifiuti nell'Unione Europea. Ciò si applica al prodotto e a tutti gli accessori contrassegnati con questo simbolo. I prodotti contrassegnati come tali non possono essere smaltiti con i normali rifiuti domestici, ma devono essere portati in un punto di raccolta per il riciclaggio di dispositivi elettrici ed elettronici.

Informazioni FCC:

ATTENZIONE: cambiamenti o modifiche non espressamente approvati dalla parte responsabile della conformità potrebbero invalidare il diritto dell'utente a utilizzare l'apparecchiatura!

Questo dispositivo è conforme alla Parte 15 delle Norme FCC. Il funzionamento è soggetto a

Machine Translated by Google

le due condizioni seguenti:

1) Questo prodotto può causare interferenze dannose.

2) Questo prodotto deve accettare qualsiasi interferenza ricevuta, inclusa interferenze che potrebbero causare un funzionamento indesiderato.

ATTENZIONE: Cambiamenti o modifiche a questo prodotto non espressamente approvato dal soggetto responsabile della conformità potrebbe invalidare la l'autorità dell'utente di utilizzare il prodotto.

Nota: questo prodotto è stato testato e ritenuto conforme ai limiti per un dispositivo digitale di Classe B ai sensi della Parte 15 delle Norme FCC. Questi limiti sono progettati per fornire una protezione ragionevole contro interferenze dannose in un'installazione residenziale.

Questo prodotto genera, utilizza e può irradiare energia a radiofrequenza e se non installato e utilizzato secondo le istruzioni, può causare interferenza dannosa alle comunicazioni radio. Tuttavia, non vi è alcuna garantire che non si verifichino interferenze in una particolare installazione. Se questo il prodotto provoca interferenze dannose alla radio o alla televisione ricezione, che può essere determinata spegnendo e riaccendendo il prodotto, il l'utente è incoraggiato a provare a correggere l'interferenza con uno o più dei seguenti misure.

· Riorientare o riposizionare l'antenna ricevente.

· Aumentare la distanza tra il prodotto e il ricevitore.

· Collegare il prodotto a una presa di corrente su un circuito diverso da quello a cui è collegato. il ricevitore è connesso.

· Per assistenza, consultare il rivenditore o un tecnico radio/TV esperto.

Machine Translated by Google

Produttore: Shanghaimuxinmuyeyouxiangongsi **Indirizzo:**
Shuangchenglu 803nong11hao1602A-1609shi, baoshanqu, shanghai 200000 CN.

Importato in AUS: SIHAO PTY LTD. 1 ROKEVA STREETEASTWOOD NSW 2122 Australia

Importato negli USA: Sanven Technology Ltd. Suite 250, 9166 Anaheim Place, Rancho Cucamonga, CA 91730

RAPPRESENTANZA DEL REGNO UNITO	YH CONSULTING LIMITED. C/O YH Consulting Limited Ufficio 147, Centurion House, London Road, Staines-upon-Thames, Surrey, TW18 4AX
Rappresentante della CE	E-CrossStu GmbH Mainzer Landstr.69, 60329 Francoforte sul Meno.

Supporto tecnico e certificato di garanzia elettronica
www.vevor.com/support

Machine Translated by Google

VEVOR

Affordable. Reliable. Home Improvement.

PANTALLA DE PROYECCIÓN INFLABLE

MODELO: QC-ZJ-14FTD

Soporte técnico y certificado de garantía
electrónica www.vevor.com/support

Machine Translated by Google

VEVOR
Affordable. Reliable. Home Improvement.

Proyección inflable Pantalla

MODELO: QC-ZJ-14FTD



Estas son las instrucciones originales; lea atentamente todas las instrucciones del manual antes de utilizarlo. VEVOR se reserva el derecho de interpretar su manual de usuario. La apariencia del producto dependerá del producto que haya recibido. Le rogamos que nos disculpe si no le informamos de nuevo si hay actualizaciones tecnológicas o de software en nuestro producto.

Machine Translated by Google

⚠ ADVERTENCIA:

Lea atentamente este manual antes de utilizar el producto. En caso de no hacerlo,

Si lo hace podría sufrir lesiones graves.

1. No utilice los dedos ni objetos duros para tocar la superficie de la pantalla. No

No salpique leche, jugo de fruta ni otras dosis químicas sobre la superficie de la pantalla. Mantenga

Mantenga la pantalla alejada de objetos a altas temperaturas o fuego.

2. Si la pantalla está sucia, lávela suavemente con un paño limpio o una bolita de algodón.

No utilice disolventes orgánicos para limpiar la superficie de la pantalla.

3. Evite en lo posible apretar con fuerza.

4. Evite almacenarlo en un lugar fresco y húmedo, trate de mantenerlo seco.

5. Mantener ventilado y alejado del fuego. 4. Mantener el ventilador de inflado encendido.

al usarlo.

6. No desenchufe ni apague el soplador mientras la pantalla esté en uso.

7. Debido al diseño del producto, el soplador emite un sonido normal de alrededor de

70 dB durante el funcionamiento, lo que no afecta la seguridad. Úselo con confianza.

confianza.

GUARDE ESTAS INSTRUCCIONES

ESPECIFICACIONES TÉCNICAS

Modelo	QC-ZJ-14FTD
Calificación(es)	120 V CA, 60 Hz, 120 W/ CA 220-240 V, 50 Hz, 120 W
Tamaño del producto	14 pies
Dimensiones del producto (Largo x Ancho x Alto)	3280*1600*2510 mm
Peso neto (kg)	Aproximadamente 5.45

*Productos como especificaciones, apariencia y diseño son
Sujeto a modificaciones sin previo aviso.

Machine Translated by Google

CONTENIDO DEL PAQUETE



Bolsa de almacenamiento*1



Pantalla de proyección*1



Marco*1



Estacas de hierro*6



Fuerte

Cuerdas*4



Soplador*1

(El soplador está construido

en el producto)

Machine Translated by Google

PASOS DE MONTAJE



PASO 1

Coloque el marco, cierre la cremallera de desinflado y fíjelo al soplador.

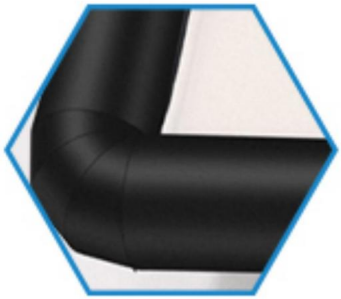

PASO 2

Enciende el soplador, infla en 2 minutos.





PASO 3

Las hebillas alrededor de la cortina están conectadas con las del soporte y la tensión se puede ajustar tirando del cinturón.

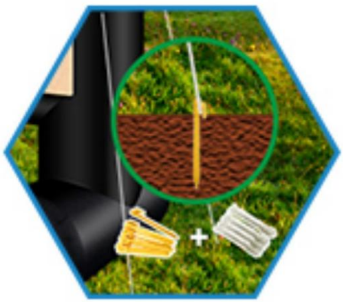

PASO 4

Déjalo reposar y fija el cordón de viento.

Machine Translated by Google

TERMINACIÓN



Eliminación correcta:

Este producto está sujeto a las disposiciones de la Directiva europea 2012/19/UE. El símbolo de un contenedor de basura con ruedas tachado...

Indica que el producto requiere recogida selectiva de residuos en la Unión Europea.

Esto aplica al producto y a todos los accesorios marcados con este símbolo. Los productos marcados como tal no pueden desecharse con la basura doméstica normal, sino que deben llevarse a un punto de recogida para el reciclaje de aparatos eléctricos y electrónicos.

Información de la FCC:

PRECAUCIÓN: ¡Los cambios o modificaciones no aprobados expresamente por la parte responsable del cumplimiento podrían anular la autoridad del usuario para operar el equipo!

Este dispositivo cumple con la Parte 15 de las Normas de la FCC. Su funcionamiento está sujeto a

Machine Translated by Google

las dos condiciones siguientes:

1) Este producto puede causar interferencias dañinas.

2) Este producto debe aceptar cualquier interferencia recibida, incluyendo interferencia que pueda provocar un funcionamiento no deseado.

ADVERTENCIA: Los cambios o modificaciones a este producto no expresamente aprobado por la parte responsable del cumplimiento podría anular la autoridad del usuario para operar el producto.

Nota: Este producto ha sido probado y se ha comprobado que cumple con los límites un dispositivo digital de Clase B según la Parte 15 de las Normas de la FCC. Estos límites Están diseñados para proporcionar una protección razonable contra interferencias dañinas. en una instalación residencial.

Este producto genera, utiliza y puede radiar energía de radiofrecuencia y Si no se instala y utiliza de acuerdo con las instrucciones, puede causar interferencia perjudicial a las comunicaciones por radio. Sin embargo, no hay garantizar que no se produzcan interferencias en una instalación en particular. Si esto El producto causa interferencias dañinas en la radio o la televisión. recepción, que se puede determinar encendiendo y apagando el producto, la Se recomienda al usuario que intente corregir la interferencia mediante uno o más de los siguientes métodos: siguientes medidas.

· Reorientar o reubicar la antena receptora.

· Aumentar la distancia entre el producto y el receptor.

· Conecte el producto a una toma de corriente de un circuito diferente a aquel en el que está conectado. El receptor está conectado.

· Consulte al distribuidor o a un técnico de radio/TV experimentado para obtener ayuda.

Machine Translated by Google

Fabricante: Shanghaimuxinmuyeyouxiangongsi Dirección:
Shuangchenglu 803nong11hao1602A-1609shi, baoshanqu, shanghai 200000 CN.

Importado a AUS: SIHAO PTY LTD. 1 ROKEVA STREET, EASTWOOD, NSW 2122, Australia

Importado a EE. UU.: Sanven Technology Ltd. Suite 250, 9166 Anaheim Place, Rancho Cucamonga, CA 91730

REPRESENTANTE DEL REINO UNIDO	YH CONSULTING LIMITADA. A/C YH Consulting Limited Oficina 147, Centurion House, London Road, Staines-upon-Thames, Surrey, TW18 4AX
Representante del CE	E-CrossStu GmbH Mainzer Landstr.69, 60329 Fráncfort del Meno.

Soporte técnico y certificado de garantía electrónica
www.vevor.com/support

Machine Translated by Google

VEVOR

Affordable. Reliable. Home Improvement.

EKRAN PROJEKCYJNY NADMUCHIWANY

MODEL: QC-ZJ-14FTD

Wsparcie techniczne i certyfikat gwarancji elektronicznej www.vevor.com/support

Machine Translated by Google

VEVOR
Affordable. Reliable. Home Improvement.

Nadmuchiwana projekcja Ekran

MODEL: QC-ZJ-14FTD



To jest oryginalna instrukcja, przed użyciem należy uważnie przeczytać wszystkie instrukcje. VEVOR zastrzega sobie jasną interpretację naszej instrukcji obsługi. Wygląd produktu bę dzie zależał od produktu, który otrzymałeś. Prosimy o wybaczenie, że nie poinformujemy Cię ponownie, jeśli w naszym produkcie pojawią się jakiekolwiek aktualizacje technologiczne lub oprogramowania.

Machine Translated by Google

⚠ OSTRZEŻENIE:

Przed użyciem produktu należy uważnie przeczytać tę instrukcję . Nieprzestrzeganie

niestosowanie się do tego zalecenia może skutkować poważnymi obrażeniami.

1. Nie dotykaj powierzchni ekranu palcami ani twardymi przedmiotami. Nie

rozpryskiwać mleko, sok owocowy lub inne dawki chemiczne na powierzchnię ekranu. Utrzymywać

ekran trzymać z dala od obiektów o wysokiej temperaturze i ognia.

2. Jeśli ekran jest brudny, umyj go delikatnie czystą szmatką lub wacikiem.

Nie należy używać rozpuszczalników organicznych do czyszczenia powierzchni ekranu.

3. Unikaj mocnego ściskania, o ile to możliwe.

4. Unikaj przechowywania w chłodnym i wilgotnym miejscu, staraj się przechowywać w suchym miejscu.

5. Przewietrz pomieszczenie i trzymaj się z dala od ognia. 4. Włącz wentylator nadmuchowy.

podczas jego używania.

6. Nie odłączaj ani nie wyłączaj wentylatora, gdy ekran jest używany.

7. Ze względu na konstrukcję produktu, dmuchawa emituje normalny dźwięk o natężeniu ok.

70db podczas pracy, co nie wpływa na bezpieczeństwo. Możesz swobodnie używać go z

zaufanie.

ZAPISZ TE INSTRUKCJE

DANE TECHNICZNE

Model	QC-ZJ-14FTD
Ocena(y)	120 V prądu przemiennego, 60 Hz, 120 W/ AC220-240V, 50Hz, 120W
Rozmiar produktu	14 stóp
Wymiary produktu (Dł. x Szer. x Wys.)	3280*1600*2510 mm
Masa netto (kg)	Około 5,45

*Produkty takie jak specyfikacje, wygląd i projekt są

Zastrzega się możliwość zmian bez wcześniejszego powiadomienia.

Machine Translated by Google

ZAWARTOŚĆ OPAKOWANIA



Torba do przechowywania*1



Ekran projekcyjny*1



Ramka*1



Kołki żelazne*6



Mocny
Liny*4



Dmuchawa*1

(Dmuchawa jest zbudowana
do produktu)

Machine Translated by Google

KROKI MONTAŻU



KROK 1

Rozłóż ramę , zamknij zamek błyskawiczny i przymocuj do dmuchawy.

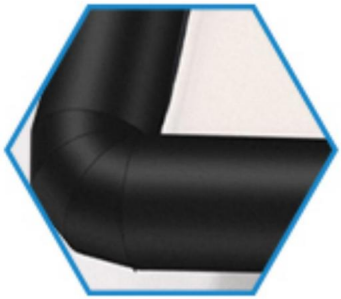

KROK 2

Włącz dmuchawa, napompuj w 2 minuty.





KROK 3

Klamry otaczające zasłonę są połączone z klamrami wspornika, a napię cie można regulować poprzez naciągnię cie paska.

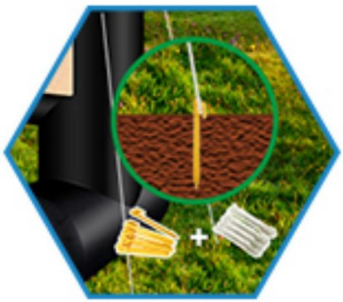

KROK 4

Pozostaw go w pozycji pionowej, podłącz linkę nawiewową.

Machine Translated by Google

UKOŃCZENIE



Prawidłowa utylizacja:

Ten produkt podlega przepisom dyrektywy europejskiej 2012/19/UE. Symbol przedstawiający przekreślony kosz na śmieci na kółkach oznacza, że produkt wymaga oddzielnej zbiórki odpadów w Unii Europejskiej. Dotyczy to produktu i wszystkich akcesoriów oznaczonych tym symbolem. Produktów oznaczonych w ten sposób nie można wyrzucać razem ze zwykłymi odpadami domowymi, ale należy je oddać do punktu zbiórki w celu recyklingu urządzeń elektrycznych i elektronicznych.

Informacje FCC:

UWAGA: Zmiany lub modyfikacje wykonane bez wyraźnej zgody strony odpowiedzialnej za zgodność mogą spowodować unieważnienie prawa użytkownika do korzystania ze sprzę tu!

To urządzenie jest zgodne z czę ścią 15 przepisów FCC. Eksploatacja podlega

Machine Translated by Google

nastę pujące dwa warunki:

1) Produkt ten może powodować szkodliwe zakłócenia.

2) Produkt ten musi akceptować wszelkie odbierane zakłócenia, w tym:
zakłócenia mogące powodować niepożądane działanie.

OSTRZEŻENIE: Zmiany lub modyfikacje tego produktu nie są wyraźnie zabronione.
zatwierdzone przez stronę odpowiedzialną za zgodność, może unieważnić
uprawnienia użytkownika do obsługi produktu.

Uwaga: Ten produkt został przetestowany i uznany za zgodny z limitami dla
urządzenie cyfrowe klasy B zgodnie z częścią 15 przepisów FCC. Te ograniczenia
są zaprojektowane tak, aby zapewnić rozsądną ochronę przed szkodliwymi zakłóceniami
w instalacji mieszkaniowej.

Ten produkt generuje, wykorzystuje i może emitować energię o częstotliwości radiowej,
jeśli nie zostanie zainstalowany i użyty zgodnie z instrukcją, może spowodować
szkodliwe zakłócenia w komunikacji radiowej. Nie ma jednak
gwarantuje, że w konkretnej instalacji nie wystąpią żadne zakłócenia. Jeśli to
produkt powoduje szkodliwe zakłócenia w odbiorze sygnału radiowego lub telewizyjnego
odbiór, który można ustalić poprzez wyłączenie i włączenie produktu,

Użytkownik jest zachęcany do podjęcia próby skorygowania zakłóceń za pomocą jednego lub więcej z następujących sposobów:
następujące środki.

· Zmiana orientacji lub położenia anteny odbiorczej.

· Zwiększ odległość między produktem a odbiornikiem.

· Podłączyć produkt do gniazdka w innym obwodzie niż ten, do którego jest podłączony.
Odbiornik jest podłączony.

· Skonsultuj się ze sprzedawcą lub doświadczonym technikiem RTV, aby uzyskać pomoc.

Machine Translated by Google

Producent: Shanghaimuxinmuyeyouxiangongsi Adres:
Shuangchenglu 803nong11hao1602A-1609shi, Baoshanqu, Szanghaj 200000 CN.

Importowane do AUS: SIHAO PTY LTD. 1 ROKEVA STREETEASTWOOD NSW 2122 Australia

Importowane do USA: Sanven Technology Ltd. Suite 250, 9166 Anaheim Place, Rancho Cucamonga, CA 91730

REP WIELKIEJ BRYTANII	YH CONSULTING LIMITED. C/O YH Consulting Limited Biuro 147, Centurion House, London Road, Staines-upon-Thames, Surrey, TW18 4AX
Przedstawiciel UE	E-CrossStu GmbH Mainzer Landstr.69, 60329 Frankfurt nad Menem.

Wsparcie techniczne i certyfikat gwarancji elektronicznej
www.vevor.com/support

Machine Translated by Google

VEVOR

Affordable. Reliable. Home Improvement.

OPBLAASBAAR PROJECTIESCHERM

MODEL: QC-ZJ-14FTD

Technische ondersteuning en e-garantiecertificaat
www.vevor.com/support

Machine Translated by Google

VEVOR
Affordable. Reliable. Home Improvement.

Opblaasbare projectie Scherm

MODEL: QC-ZJ-14FTD



Dit is de originele instructie, lees alle handleidingen zorgvuldig door voordat u het product gebruikt. VEVOR behoudt zich een duidelijke interpretatie van onze gebruikershandleiding voor. Het uiterlijk van het product is afhankelijk van het product dat u hebt ontvangen. Vergeef ons dat we u niet opnieuw zullen informeren als er technologie- of software-updates voor ons product zijn.

Machine Translated by Google

WAARSCHUWING:

Lees deze handleiding zorgvuldig door voordat u het product gebruikt. Als u dit niet doet,

Als u dit toch doet, kan dit ernstig letsel tot gevolg hebben.

1. Raak het schermoppervlak niet aan met uw vingers of harde voorwerpen.

spatten melk, vruchtensap of andere chemische doses op het schermoppervlak. Houd

Plaats het scherm ver weg van hete voorwerpen of vuur.

2. Als het scherm vuil is, was het dan voorzichtig met een schone doek of een wattenbolletje.

Gebruik geen organische oplosmiddelen om het schermoppervlak schoon te maken.

3. Vermijd zoveel mogelijk hard knijpen.

4. Bewaar het niet op een koele en vochtige plaats, maar probeer het droog te houden.

5. Zorg voor ventilatie en blijf uit de buurt van vuur. 4. Houd de opblaasventilator aan.

bij het gebruik ervan.

6. Haal de stekker niet uit het stopcontact en schakel de blazer niet uit terwijl het scherm in gebruik is.

7. Vanwege het ontwerp van het product produceert de blower een normaal geluid van ongeveer

70db tijdens gebruik, wat geen invloed heeft op de veiligheid. Voel je vrij om het te gebruiken met vertrouwen.

BEWAAR DEZE INSTRUCTIES

TECHNISCHE SPECIFICATIES

Model	QC-ZJ-14FTD
Beoordeling(en)	120V wisselstroom, 60Hz, 120W/ AC220-240V, 50Hz, 120W
Productgrootte	14 voet
Productafmetingen (LxBxH)	3280*1600*2510mm
Nettogewicht (kg)	Ongeveer 5.45

*Producten zoals specificaties, uiterlijk en ontwerp zijn

Onder voorbehoud van wijzigingen zonder voorafgaande kennisgeving.

Machine Translated by Google

INHOUD VAN HET PAKKET



Opbergzak*1



Projectiescherm*1



Kader*1



IJzeren palen*6



Sterk
Touwen*4



Blaasmachine*1
(De blower is gebouwd
in het product)

Machine Translated by Google

MONTAGESTAPPEN



STAP 1

Leg het frame neer, sluit de rits voor het leeglopen en bevestig deze aan de blazer.

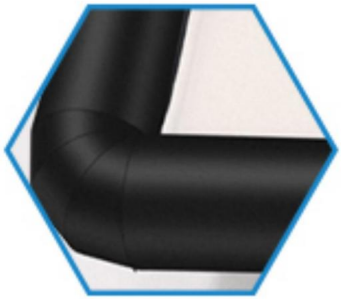

STAP 2

Zet de Blaasapparaat, opblazen in 2 minuten.





STAP 3

De gespen rondom het gordijn zijn verbonden met die van de beugel en de strakheid kan worden aangepast door aan de riem te trekken.

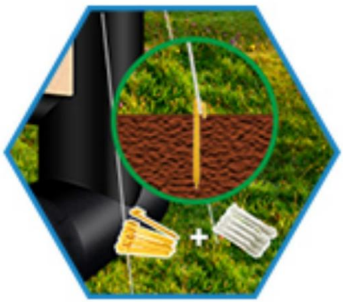

STAP 4

Laat het rechtop staan en bevestig het opwindkoord.

Machine Translated by Google

VOLTOOIING



Correcte verwijdering:

Dit product is onderworpen aan de bepalingen van de Europese richtlijn 2012/19/EU. Het symbool met een afvalbak op wielen doorkruist geeft aan dat het product in de Europese Unie gescheiden afvalinzameling vereist. Dit geldt voor het product en alle accessoires die met dit symbool zijn gemarkeerd. Producten die als zodanig zijn gemarkeerd, mogen niet met het normale huishoudelijke afval worden weggegooid, maar moeten naar een inzamelpunt voor recycling van elektrische en elektronische apparaten worden gebracht.

FCC-informatie:

LET OP: Wijzigingen of aanpassingen die niet uitdrukkelijk zijn goedgekeurd door de partij die verantwoordelijk is voor de naleving, kunnen de bevoegdheid van de gebruiker om het apparaat te bedienen ongeldig maken!

Dit apparaat voldoet aan Deel 15 van de FCC-regels. De werking is onderworpen aan

Machine Translated by Google

de volgende twee voorwaarden:

1) Dit product kan schadelijke interferentie veroorzaken.

2) Dit product moet alle ontvangen interferentie accepteren, inclusief storingen die een ongewenste werking kunnen veroorzaken.

WAARSCHUWING: Wijzigingen of aanpassingen aan dit product die niet uitdrukkelijk zijn goedgekeurd door de partij die verantwoordelijk is voor de naleving, kan de de bevoegdheid van de gebruiker om het product te bedienen.

Let op: Dit product is getest en voldoet aan de limieten voor een digitaal apparaat van klasse B volgens Deel 15 van de FCC-regels. Deze limieten zijn ontworpen om redelijke bescherming te bieden tegen schadelijke interferentie in een residentiële installatie.

Dit product genereert, gebruikt en kan radiofrequentie-energie uitstralen, en indien niet geïnstalleerd en gebruikt in overeenstemming met de instructies, kan dit leiden tot schadelijke interferentie van radiocommunicatie. Er is echter geen garanderen dat er geen interferentie zal optreden in een bepaalde installatie. Als dit product veroorzaakt schadelijke interferentie met radio of televisie ontvangst, die kan worden bepaald door het product uit en aan te zetten, de De gebruiker wordt aangemoedigd om te proberen de interferentie door een of meer van de volgende maatregelen.

· Heroriënteer of verplaats de ontvangstantenne.

· Vergroot de afstand tussen het product en de ontvanger.

· Sluit het product aan op een stopcontact op een ander circuit dan dat waarop het apparaat is aangesloten. De ontvanger is aangesloten.

· Raadpleeg de dealer of een ervaren radio-/tv-technicus voor hulp.

Machine Translated by Google

Fabrikant: Shanghaimuxinmuyeyouxiangongsi **Adres:**
Shuangchenglu 803nong11hao1602A-1609shi, baoshanqu, shanghai 200000 CN.

Geïmporteerd naar AUS: SIHAO PTY LTD. 1 ROKEVA STREETEASTWOOD NSW 2122 Australië

Geïmporteerd naar de VS: Sanven Technology Ltd. Suite 250, 9166 Anaheim Place, Rancho Cucamonga, CA 91730

VK REP

YH CONSULTING LIMITED. C/O YH Consulting Limited
Kantoor 147, Centurion House, London Road, Staines-upon-Thames, Surrey, TW18 4AX

EC-REP

E-CrossStu GmbH
Mainzer Landstr.69,
60329 Frankfurt am Main.

Technische ondersteuning en e-garantiecertificaat
www.vevor.com/support

Machine Translated by Google

VEVOR

Affordable. Reliable. Home Improvement.

UPPBLASBAR PROJEKTIONSSKÄRM

MODELL: QC-ZJ-14FTD

Teknisk support och e-garanticertifikat
www.vevor.com/support

Machine Translated by Google

VEVOR
Affordable. Reliable. Home Improvement.

Uppblåsbar projektion Skärm

MODELL: QC-ZJ-14FTD



Detta är den ursprungliga instruktionen, läs alla instruktioner noggrant innan du använder den. VEVOR reserverar sig för en tydlig tolkning av vår användarmanual. Utseendet på produkten är beroende av den produkt du fått. Ursäkta oss att vi inte kommer att informera dig igen om det finns någon teknik eller mjukvaruuppdateringar på vår produkt.

Machine Translated by Google

VARNING:

Läs denna bruksanvisning noggrant innan du använder produkten. Underlåtenhet att om du gör det kan det leda till allvarliga skador.

1. Använd inte fingrar eller hårda föremål för att vidröra skärmytan. Gör inte det stänk mjölk, fruktjuice eller andra kemikaliedoser på skärmens yta. Hålla skärmen långt borta från föremål med hög temperatur eller eld.
2. Om skärmen är smutsig, tvätta den försiktigt med en ren trasa eller en bomullstuss. Do Använd inte organiska lösningsmedel för att rengöra skärmens yta.
3. Undvik stark klämning så mycket som möjligt.
4. Undvik att förvara på en sval och fuktig plats, försök att hålla den torr.
5. Håll ventilerat och håll dig borta från eld4. Håll uppblåsningsfläkten på när du använder den.
6. Koppla inte ur eller stäng av fläkten medan skärmen används.
7. På grund av produktens design avger fläkten ett normalt ljud på runt 70db under drift, vilket inte påverkar säkerheten. Använd den gärna med förtroende.

SPARA DESSA INSTRUKTIONER

TEKNISKA SPECIFIKATIONER

Modell	QC-ZJ-14FTD
Betyg(er)	120Vac, 60Hz, 120W/ AC220-240V, 50Hz, 120W
Produktstorlek	14 fot
Produktens mått (LxBxH)	3280*1600*2510mm
Nettovikt (kg)	Cirka 5.45

*Produkter som specifikationer, utseende och design är kan ändras utan föregående meddelande.

Machine Translated by Google

PAKETETS INNEHÅLL



Förvaringspåse*1



Projektionsduk*1



Ram*1



Järnstakar*6



Stark
Rep*4



Fläkt*1
(Fläkten är byggd
in i produkten)

Machine Translated by Google

MONTERINGSSEG



STEG 1

Lägg ut ramen, stäng tömningsdragkedjan och fäst den på fläkten.

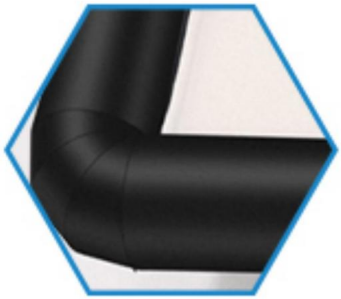

STEG 2

Slå på fläkt, blås upp på 2 minuter.





STEG 3

Spännena runt gardinen är sammankopplade med fästet och tätheten kan justeras genom att dra i bältet.

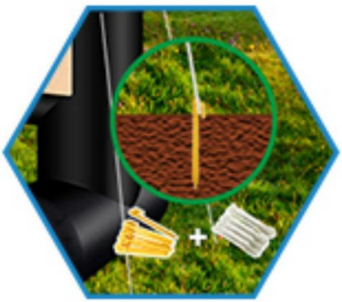

STEG 4

Låt den stå upp, fäst vindsladden.

Machine Translated by Google

KOMPLETTERING



Korrekt avfallshantering:

Denna produkt omfattas av bestämmelserna i det europeiska direktivet 2012/19/EU. Symbolen som visar en soptunna på hjul korsad indikerar att produkten kräver separat sophämtning i EU. Detta gäller för produkten och alla tillbehör märkta med denna symbol. Produkter märkta som sådana får inte kasseras tillsammans med vanligt hushållsavfall, utan måste lämnas till en insamlingsplats för återvinning av elektriska och elektroniska apparater.

FCC-information:

FÖRSIKTIGHET: Ändringar eller modifieringar som inte uttryckligen godkänts av den part som ansvarar för efterlevnaden kan upphäva användarens behörighet att använda utrustningen!

Denna enhet uppfyller del 15 av FCC-reglerna. Driften är föremål för

Machine Translated by Google

följande två villkor:

1) Denna produkt kan orsaka skadliga störningar.

2) Denna produkt måste acceptera alla mottagna störningar, inklusive störningar som kan orsaka oönskad funktion.

VARNING: Ändringar eller modifieringar av denna produkt inte uttryckligen godkänd av den part som ansvarar för efterlevnaden kan ogiltigförklara användarens behörighet att använda produkten.

Obs: Denna produkt har testats och befunnits följa gränserna för en digital enhet av klass B i enlighet med del 15 av FCC-reglerna. Dessa gränser är utformade för att ge rimligt skydd mot skadlig störning i en bostadsanläggning.

Denna produkt genererar, använder och kan utstråla radiofrekvensenergi, och om den inte installeras och används i enlighet med instruktionerna, kan orsaka skadliga störningar på radiokommunikation. Det finns dock ingen garantera att störningar inte kommer att inträffa i en viss installation. Om detta produkten orsakar skadliga störningar på radio eller TV mottagning, vilket kan bestämmas genom att stänga av och på produkten användaren uppmuntras att försöka korrigera störningen av en eller flera av de följande åtgärder.

· Rikta om eller flytta mottagningsantennen.

· Öka avståndet mellan produkten och mottagaren.

· Anslut produkten till ett uttag på en annan krets än den till vilken mottagaren är ansluten.

· Kontakta återförsäljaren eller en erfaren radio/TV-tekniker för hjälp.

Machine Translated by Google

Tillverkare: Shanghaimuxinmuyeyouxiangongsi **Adress:**
Shuangchenglu 803nong11hao1602A-1609shi, baoshanqu, shanghai 200000 CN.

Importerad till AUS: SIHAO PTY LTD. 1 ROKEVA STREETEASTWOOD NSW 2122 Australien

Importerad till USA: Sanven Technology Ltd. Suite 250, 9166 Anaheim Place, Rancho Cucamonga, CA 91730

UK REP

YH CONSULTING LIMITED. C/O YH Consulting Limited Office 147, Centurion House, London Road, Staines-upon-Thames, Surrey, TW18 4AX

EC REP

E-CrossStu GmbH
Mainzer Landstr.69,
60329 Frankfurt am Main.

Teknisk support och e-garanticertifikat www.vevor.com/support