

# **VEVOR**

**Affordable. Reliable. Home Improvement.**

## **CLAWFOOT TUB FAUCET**

**MODEL: 214N, 214G, 216, 318**

# VEVOR

Affordable. Reliable. Home Improvement.

## CLAWFOOT TUB FAUCET

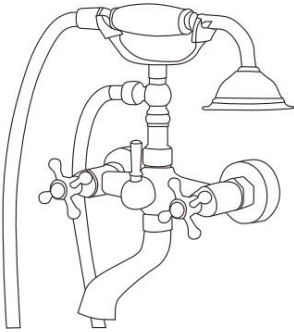

**214N, 214G**

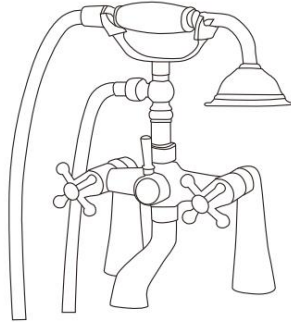

**216**

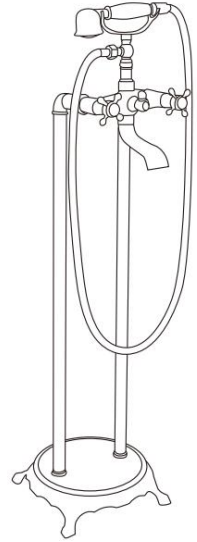

**318**

This is the original instruction, please read all manual instructions carefully before operating. VEVOR reserves a clear interpretation of our user manual. The appearance of the product shall be subject to the product you received. Please forgive us that we won't inform you again if there are any technology or software updates on our product.



Warning-To reduce the risk of injury, user must read instructions manual carefully.

## INSTRUCTIONS

### Warning Tips:

1. DO NOT OVER TIGHTEN. It will cause cracking and leaking.
2. Make sure there is a washer gasket at every junction and all pieces are square to each other before tightening. Most leak because there is no washer inside or too much Teflon with threads, causing it not to fit.
3. The faucet was tested and meets ASME/ANSI code on its operation, loading and torque pressure. However this faucet is not designed to support weight of over 250 pounds per square inch of pressure.
4. For exposed tub supply line installation faucet model, your supply lines have to be installed in corner area, or in area with no walking traffic access to prevent accidental tampering or accidental breakage. The installation of exposed supply line in open traffic area is prohibited.
5. The recommended water temperature of hand shower and rain shower is  $<42^{\circ}\text{C}/107^{\circ}\text{F}$  water pressure of 0.1-0.3 MPa. The highest temperature should not reach beyond  $70^{\circ}\text{C}/158^{\circ}\text{F}$  and water pressure should not exceed the limits of 0.05-0.5 MPa. Please keep any shower products away from the heating devices to avoid potential risks.

## CLEANING & MAINTAIN OF THE PRODUCT

### How to clean shower head nozzles

1. Just rub the nozzles with your finger or a toothbrush to loosen any deposits, and then run hot water for a few minutes.
- 2-1. Put the shower head into a pot. Consider using a smaller container that just about fits the shower head; this way, you will use less vinegar. You can also use a small bucket or plastic bin.
- 2-2. Fill the pot with enough white vinegar to cover the shower head. The acids in the vinegar will help dissolve the white mineral deposits on the shower head.
- 2-3. Let the shower head soak in the vinegar for 30 minutes. The more soiled the shower head is, the longer you will have to leave it in the vinegar.

## Maintain Chrome and Brushed nickel finished product

### 1. To clean the products all you need is a high quality microfiber cloth.

Apply a high quality chrome cleaner to a clean cotton cloth, and wipe over the chrome. Leave as per product instructions, and then rinse with warm water. Gently remove any product residue using a dry chamois or paper towel.

### 2. How to Clean Chrome: Homemade Solutions

In addition to professional products, homespun solutions also have their place when breathing new life into dull chrome. Try this shortcut to achieving chrome cleaning nirvana:

Detergent and warm water! Submerge chrome-plated objects including pots and pans in a sink full of warm water. Add a half cup of a high quality washing up detergent (Persil washing up liquid is good) and rub gently with a soft cotton cloth to avoid scratching the chrome. Use a scented detergent to clean kitchenware.

## TROUBLES SHOOTING

PROBLEM	CAUSE	CORRECTIVE ACTION
Leaks underneath handle	Bonnet nut has come loose	Remove the handle and tighten the bonnet nut
Leaks from the spout	Valve seat and spring are worn	Replace the valve seat and spring
Inconsistent water flow pattern	Aerator is dirty or aged	Release aerator and check on washer gasket if aged or replace with a new aerator
Faucet is dirty	Caused by stubborn water spot	Clean it with mild soap and warm water as often as possible
Shower head leaking or rust	Possible impurities clogged, environmental oxidation	contact us to get the replacement
Threads not fit	Regional differences	contact us to get the replacement

Not tall enough and hose not long enough		contact us to get the replacement
Not fit clawfoot bath tub		Need extra parts since it is a different installation environment

## PRODUCT CONFIGURATION

<b>Model</b>	<b>214N</b>	<b>214G</b>	<b>216</b>	<b>318</b>
Installation Type	Wall-Mounted		Tub-Mounted	Floor standing-Mounted
Color	Chrome/Black Oil Rubbed Bronze/ Antique Brass Brushed Nickel		Oil Rubbed Bronze Chrome	Oil Rubbed Bronze
Main Material	Brass/Stainless Steel/Zinc Alloy			
Pipe threads	NPT1/2	G1/2	NPSM1/2	NPSM1/2
Hose Length	150 mm			
Distance between hot and cold water	150 mm			
Handheld showerhead material	304 stainless steel			Brass
Recommended water pressure	0.1-0.3MPa			
Maximum Water Flow	1.2 GPM/1.47 LPM			

## Needed tools



Hammer



Crescent Wrench



Teflon Tape



Marker pen



Electric drill

### PACKAGE LIST

Model:214N/214G



Adapter

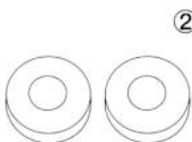

Decoration Cover



Handheld bracket holder



Hand-held shower



Faucet Body

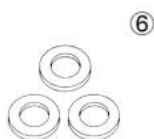

Washer

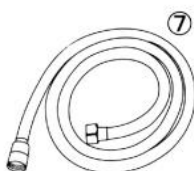

Shower Hose



Teflon Tape

**This product all hardware included only for WALL MOUNT  
If need TUB MOUNT, need to purchase additional accessories.**



**WARNING:** Choking hazard. Please keep all small parts and plastic bags out of the reach of children.

**Step1: Shut off the main water supply valve before installation.**

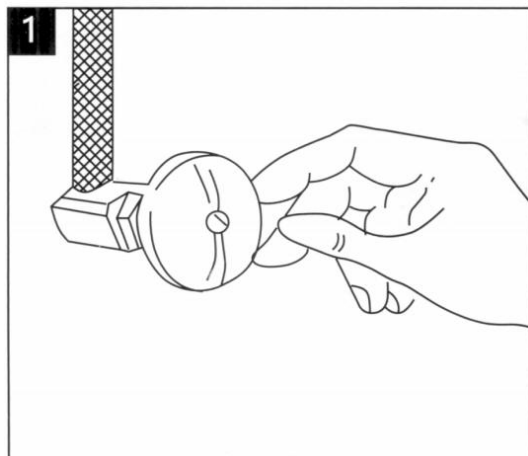

**Step2: Connect the adapter provided to the water supply line.**

TIPS: Be careful not to use excessive force during installation. A small amount of teflon tape can be used. Too many teflon tapes will cause water leakage.

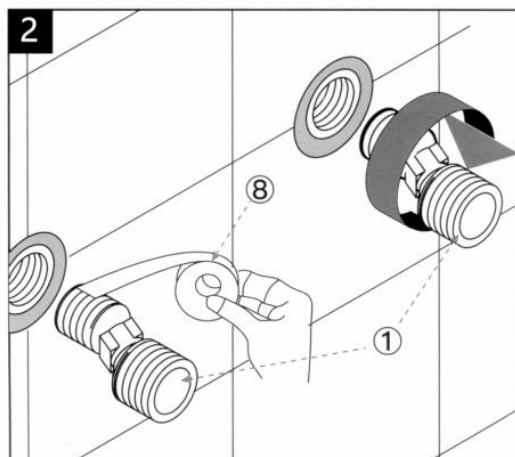

**Step3: Adjust lever and distance to fit faucet body.**

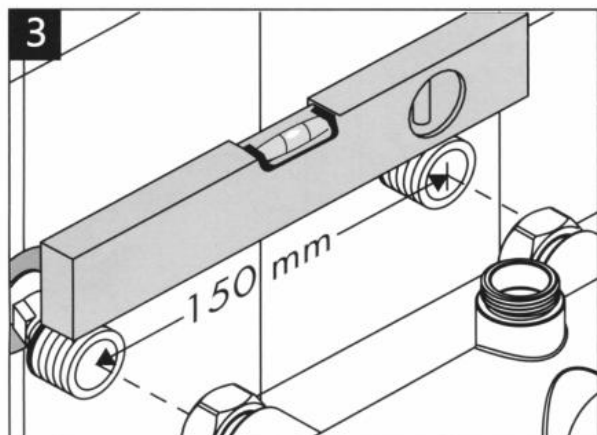

**Step4: Turn water valve on for a while to let the dust and impurities out.**

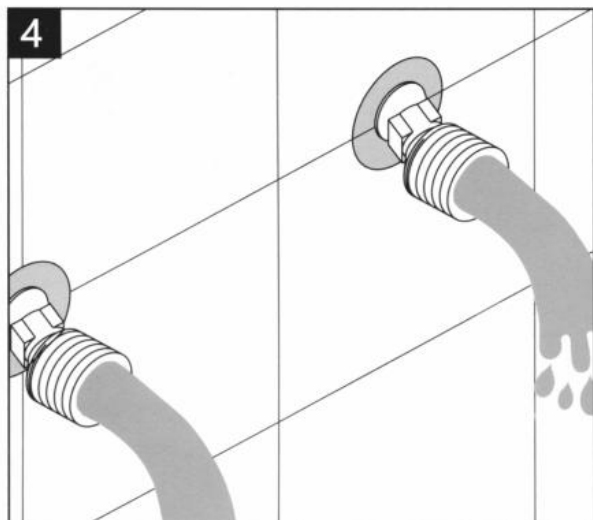

**Step5: Place the decoration Cover to the adapters.**

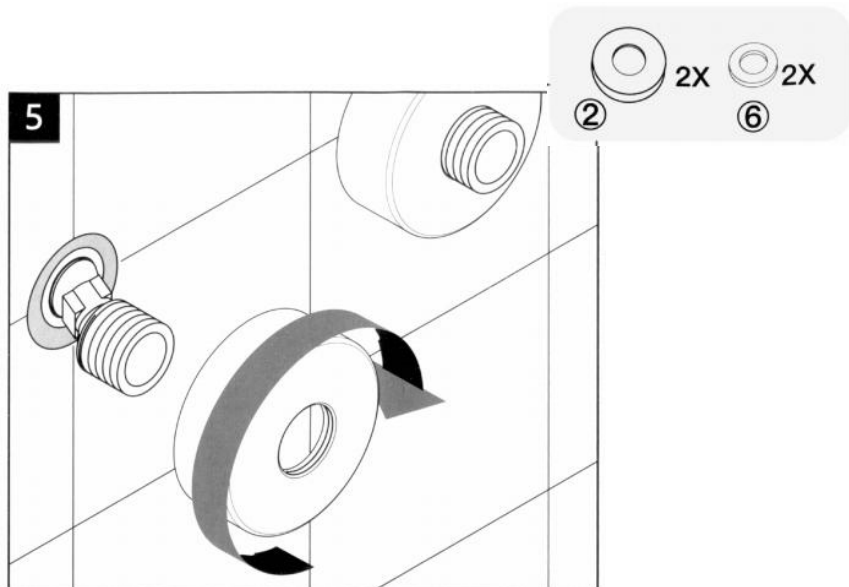

**Step6: Connect the Faucet body to the adapters.**

TIPS: The (6) washer is already in (5) faucet body, please do not add another washer.

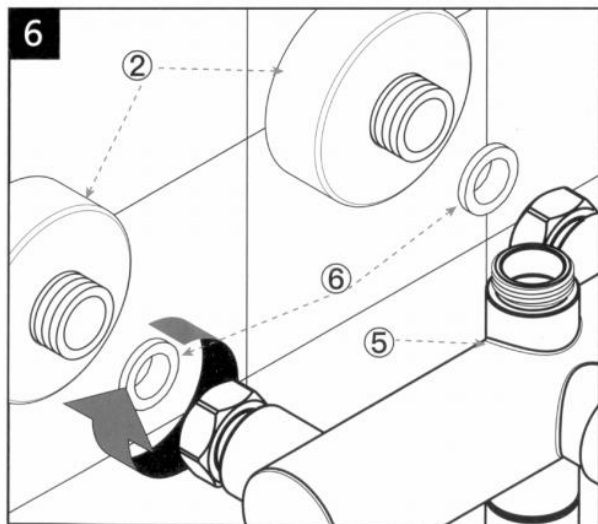

## Step7: install The Handheld Bracket holder on top of the faucet body.

TIPS: Make sure to put in the ⑥ washer.

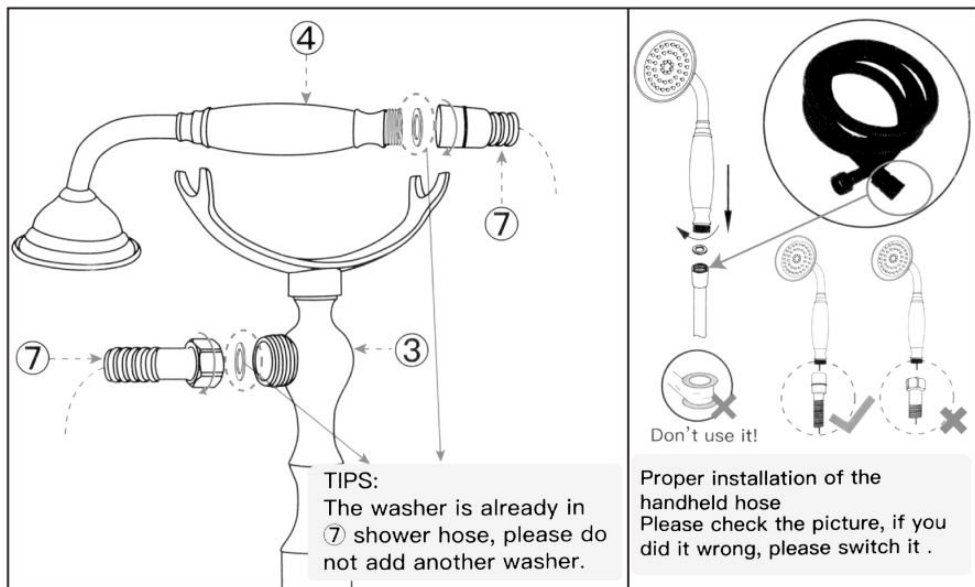
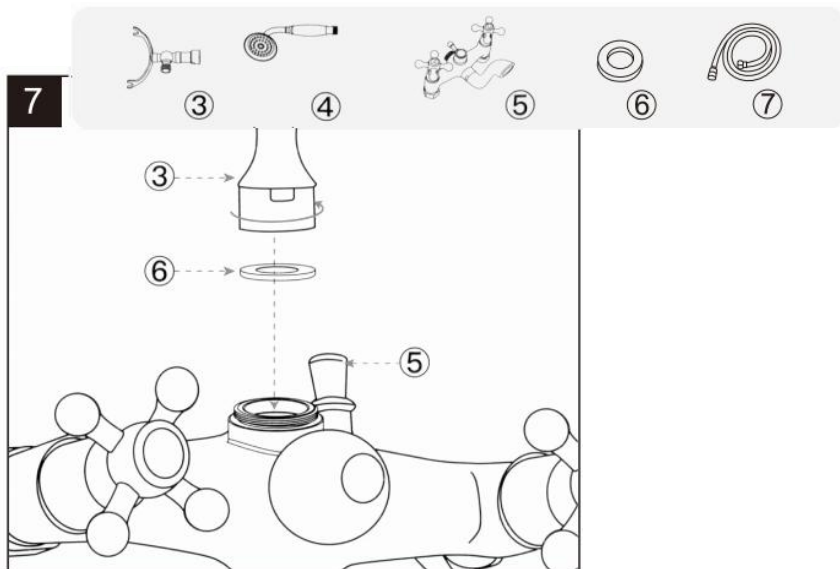

**Step8: Check the shower hose, make sure there is a washer on both ends, then connect the hex nuts side to the handheld bracket holder, the other side connects to the handheld shower.**

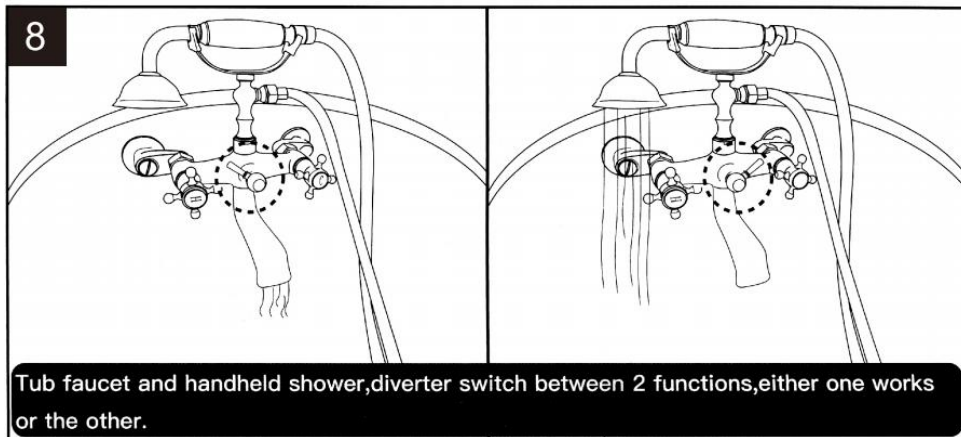

**Step9: Install it following a sequence,then installation is complete**

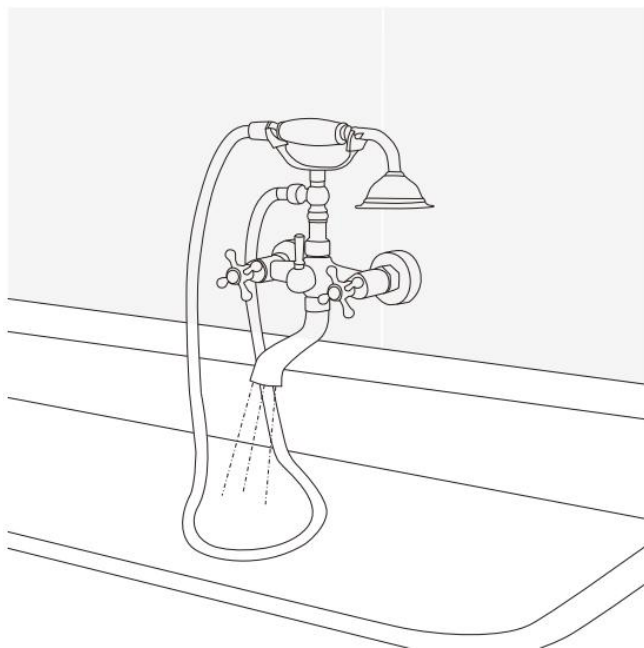

# Needed Tools



Hammer



Crescent Wrench



Teflon Tape



Marker pen



Electric drill

Model:216

## PACKAGE LIST



Long Swing Arms

①

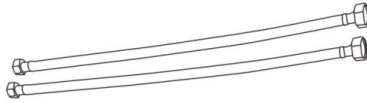

HOSE

②



Washer

③

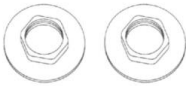

Lock Nut

④



Handheld bracket holder

⑤

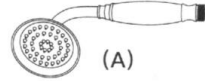

Hand-held shower

⑥

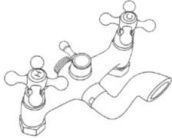

Faucet Body

⑦



Washer

⑧

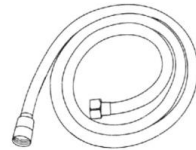

Shower Hose

⑨



⑩



**WARNING:** Choking hazard. Please keep all small parts and plastic bags out of the reach of children.

**Step1: Shut off the main water supply valve before installation.**

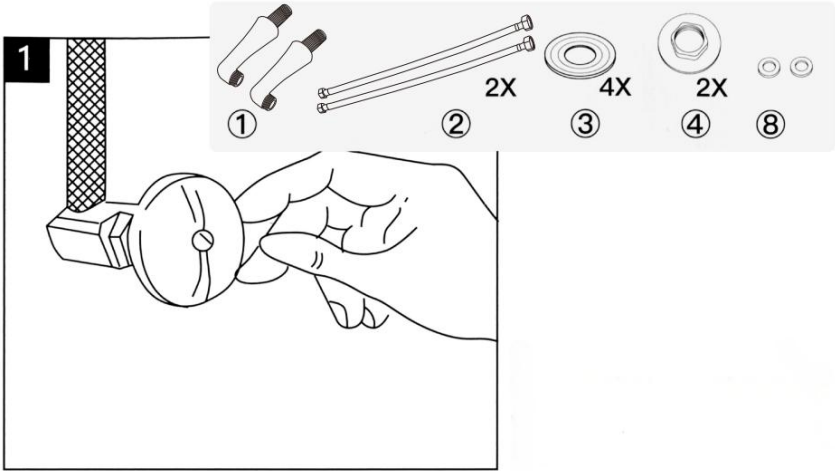

**Step2: The swing arm is fixed on top of the bathtub and the nut is tightened.**

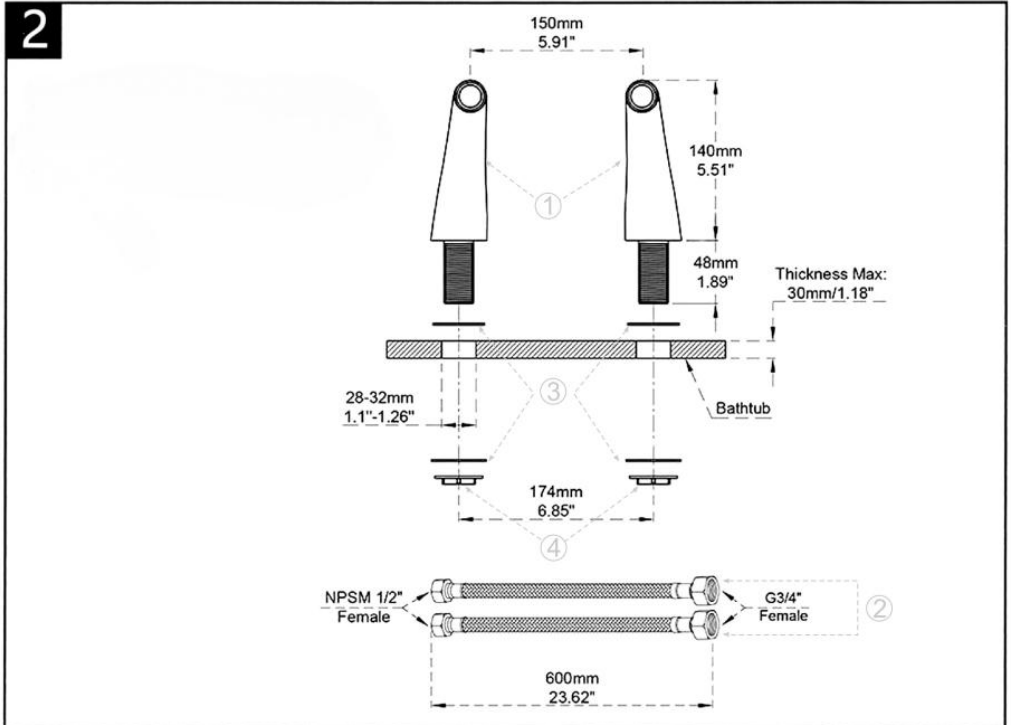

### Step3: Connect the hose and swing arm together

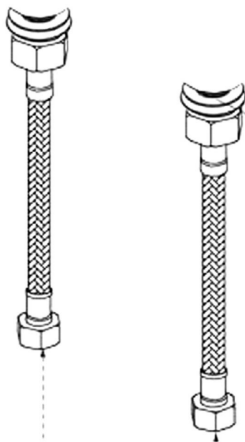
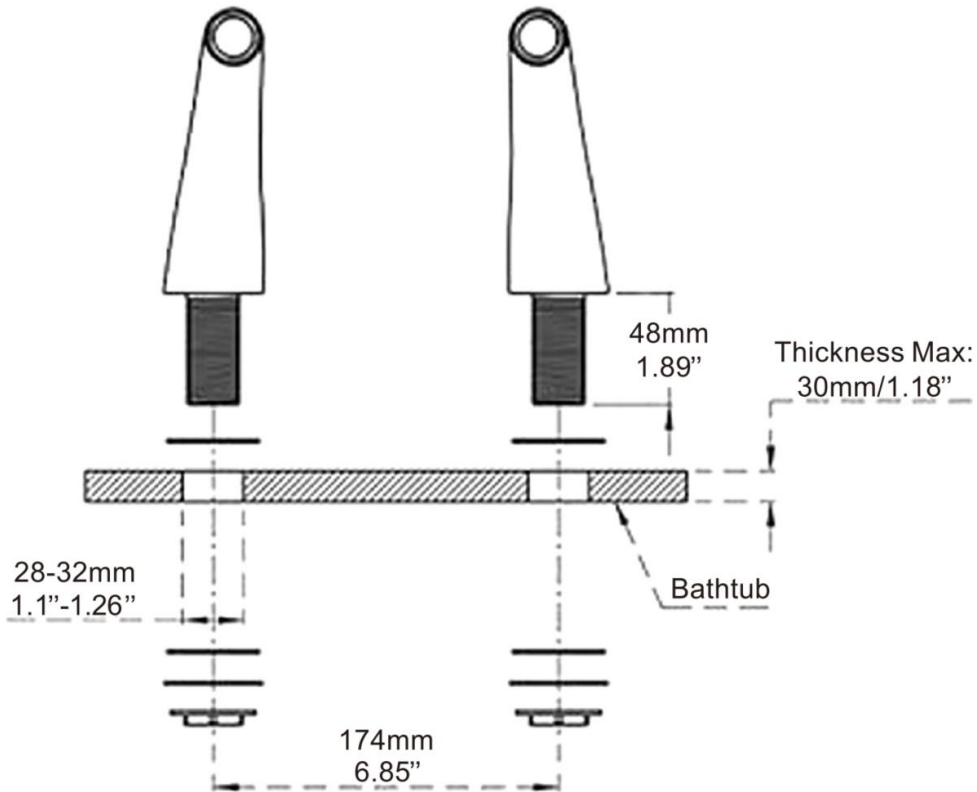

4

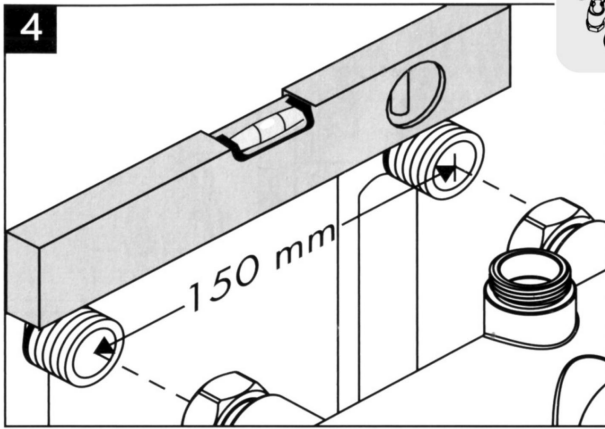

**Step4:Adjust lever and distance to fit faucet body.**

5

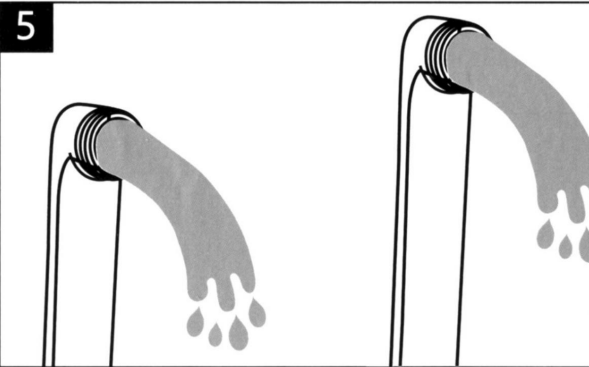

**Step5:Turn water valve on for a while to let the dust and impurities out.**

6

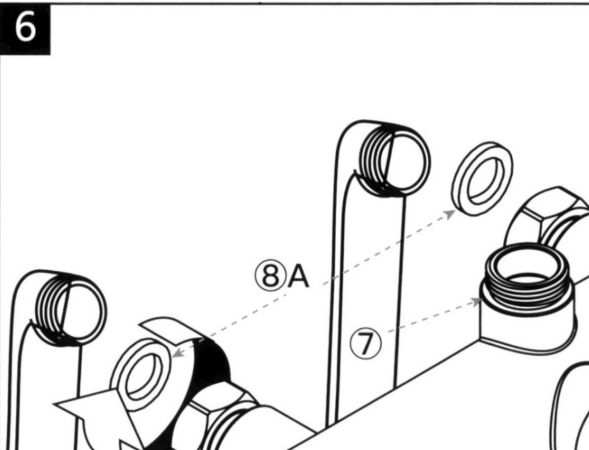

**TIPS:The 8 washer is already in 7 faucet body, please do not add another washer.**

**Step6: Connect the main body to the brass adapters.**



**Step9: Install it following a sequence,then installation is complete**

9

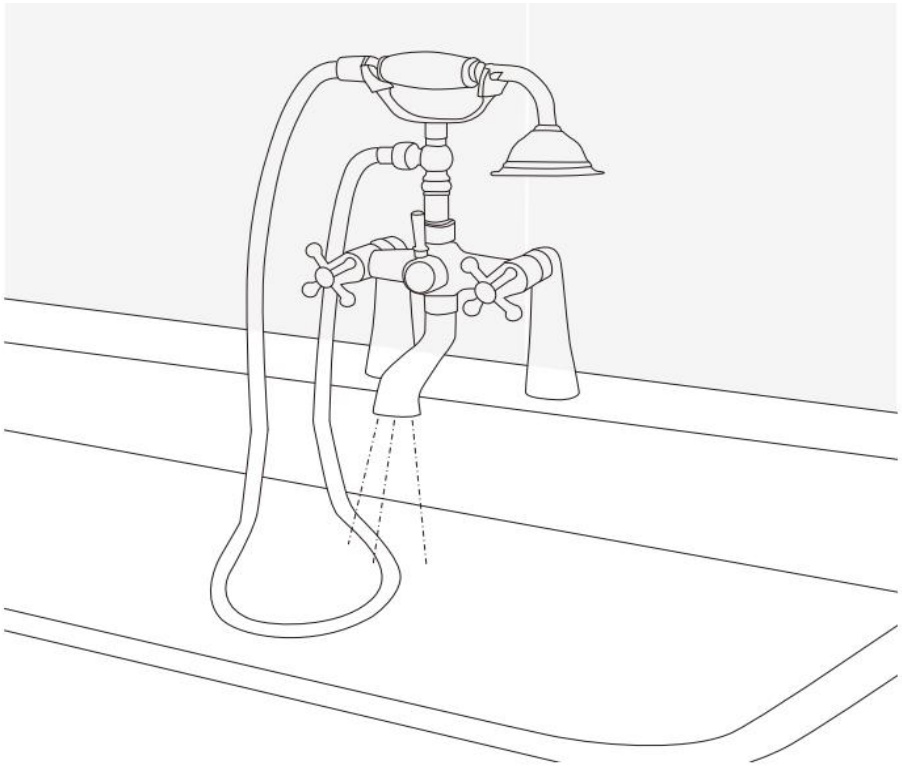
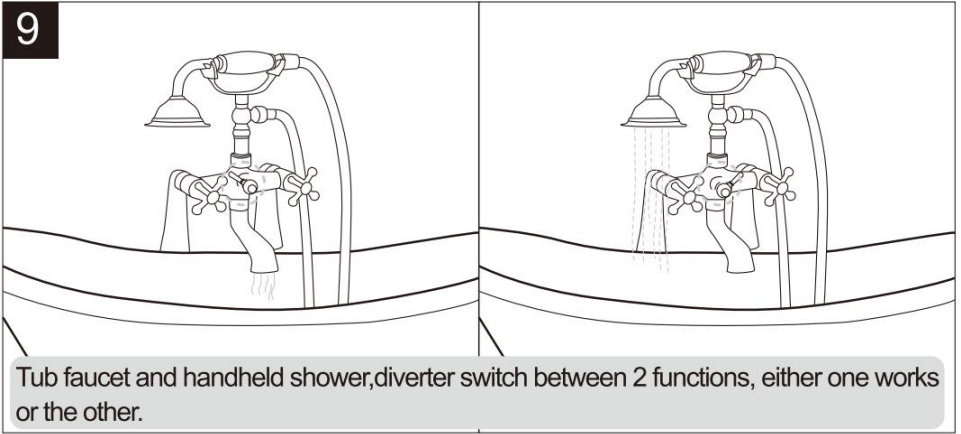

## Needed tools



Hammer



Crescent Wrench



Teflon Tape



Marker pen



Electric drill

Model:318

### PACKAGE LIST

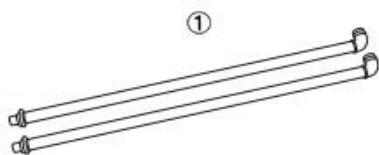

①



②



③

Washer



④

Lock Nut



⑤

Handheld bracket holder

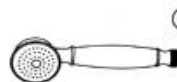

⑥

Hand-held shower



⑦

Faucet Body



⑧

Washer

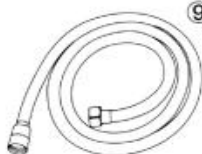

⑨

Shower Hose



⑩

Teflon Tape



⑪

Landing disk



**WARNING:** Choking hazard. Please keep all small parts and plastic bags out of the reach of children.

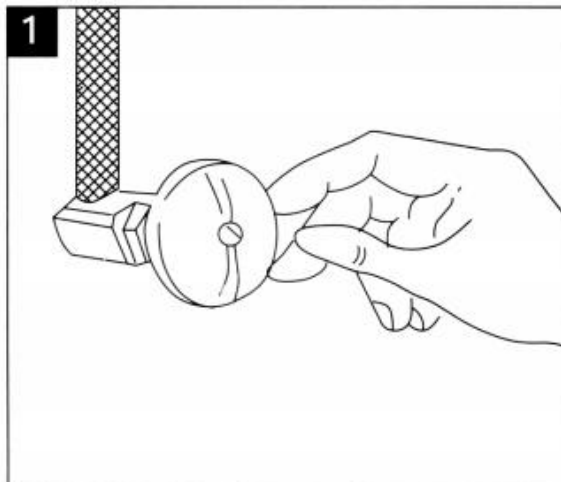

Step1: Shut off the main water supply valve before installation.

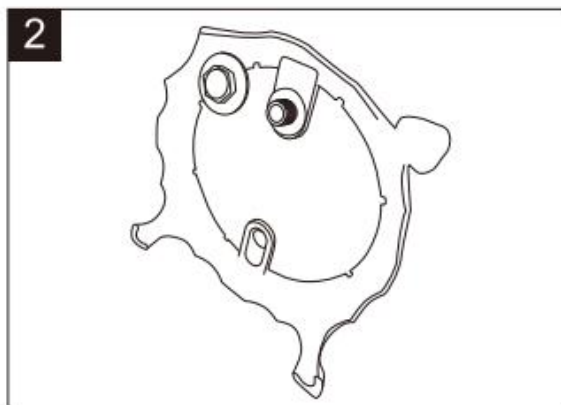

Step2: Fix the upright pole on the floor base with a nut

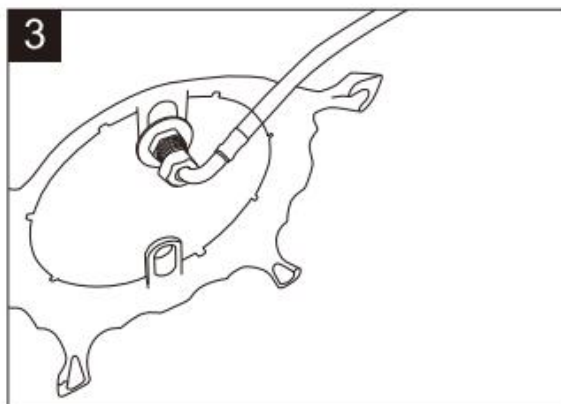

Step3: Connect the bent side of the hose to the water inlet of the base

4

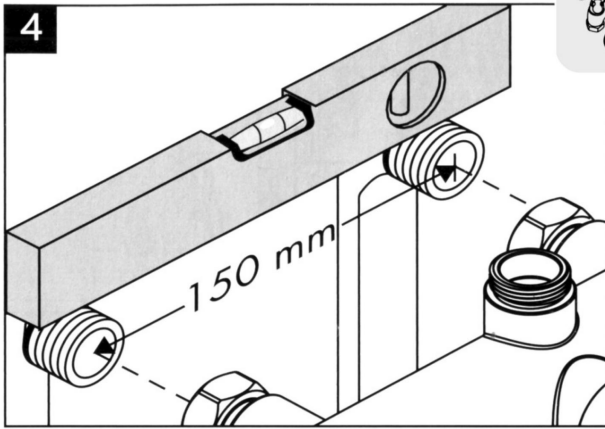

**Step4:Adjust lever and distance to fit faucet body.**

5

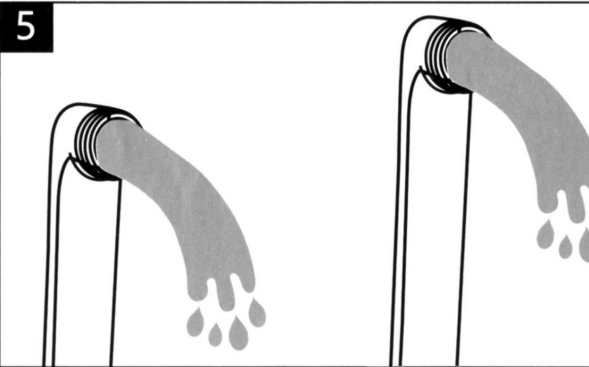

**Step5:Turn water valve on for a while to let the dust and impurities out.**

6

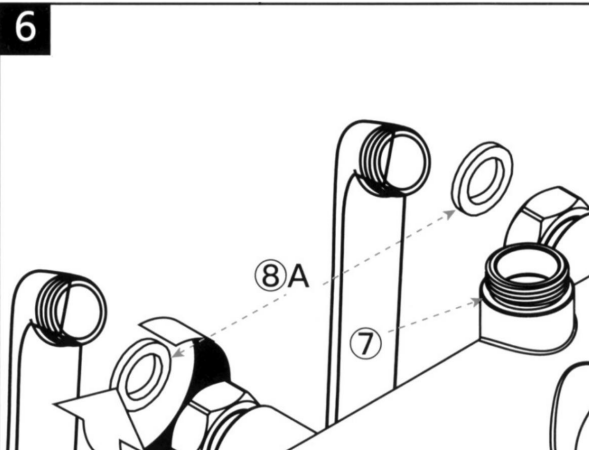

**TIPS:The ⑧washer is already in ⑦ faucet body, please do not add another washer.**

**Step6: Connect the main body to the brass adapters.**

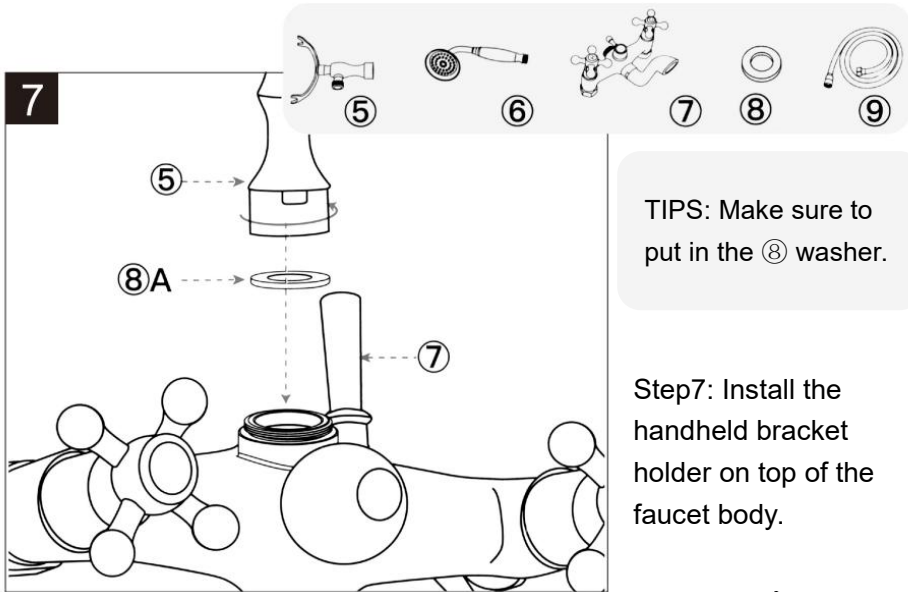

**Step8: Check the shower hose, make sure there is a washer on both ends. then connect the hex nuts side to the handheld bracket holder, the other side connects to the handheld shower.**

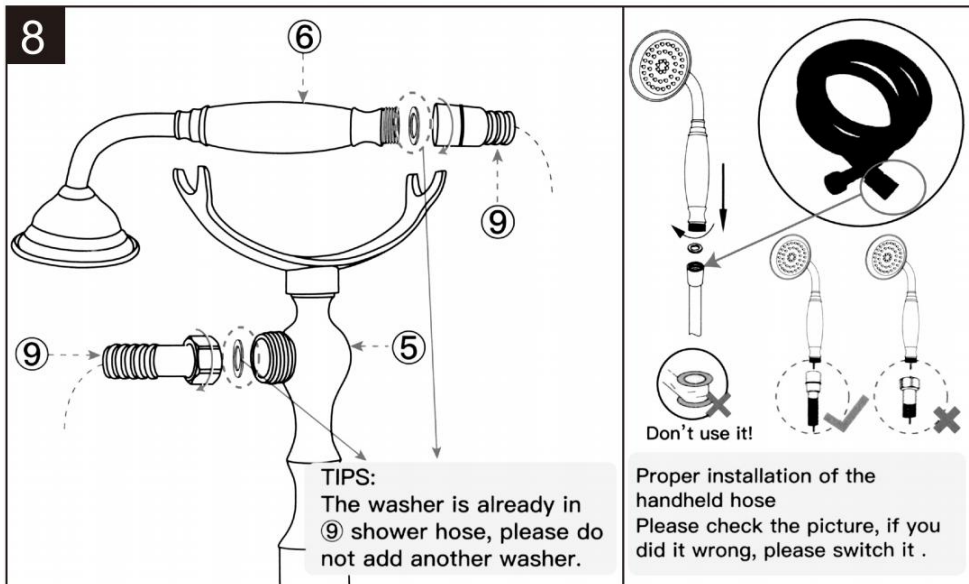

**Tub faucet and handheld shower,diverter switch between 2 functions, either one works or the other.**

**Step9: Install it following a sequence, then installation is complete.**

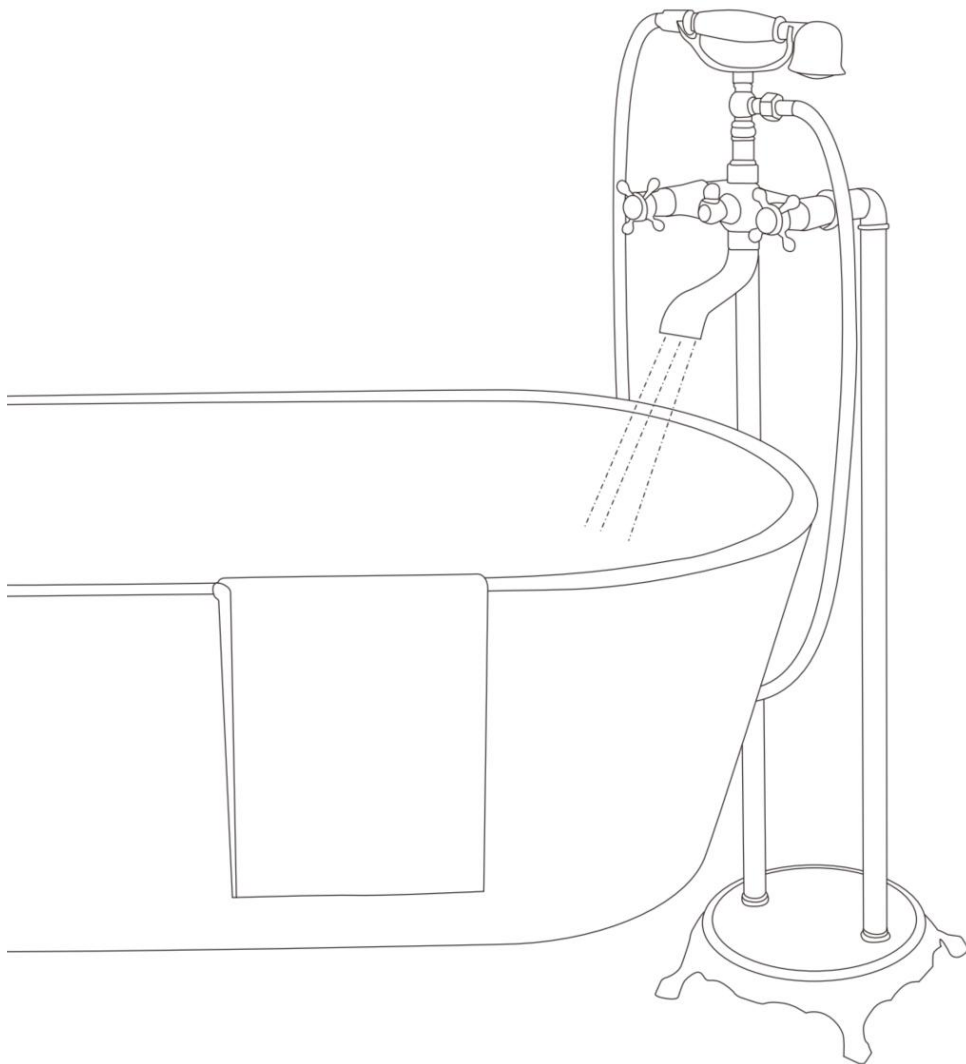

**Manufacturer:** Shanghaimuxinmuyeyouxiangongsi

**Address:** Shuangchenglu 803nong11hao1602A-1609shi, baoshanqu, shanghai 200000 CN.

**Imported to AUS:** SIHAO PTY LTD. 1 ROKEVA STREETEASTWOOD NSW 2122 Australia

**Imported to USA:** Sanven Technology Ltd. Suite 250, 9166 Anaheim Place, Rancho Cucamonga, CA 91730

<b>UK</b>	<b>REP</b>
-----------	------------

YH CONSULTING LIMITED. C/O YH Consulting Limited Office 147, Centurion House, London Road, Staines-upon-Thames, Surrey, TW18 4AX

<b>EC</b>	<b>REP</b>
-----------	------------

E-CrossStu GmbH  
Mainzer Landstr.69,  
60329 Frankfurt am Main.



# **VEVOR**

**Affordable. Reliable. Home Improvement.**

## **ROBINET DE BAIGNOIRE SUR PATTES**

**MODÈLE: 214N, 214G, 216, 318**

# VEVOR

Affordable. Reliable. Home Improvement.

## CLAWFOOT TUB FAUCET

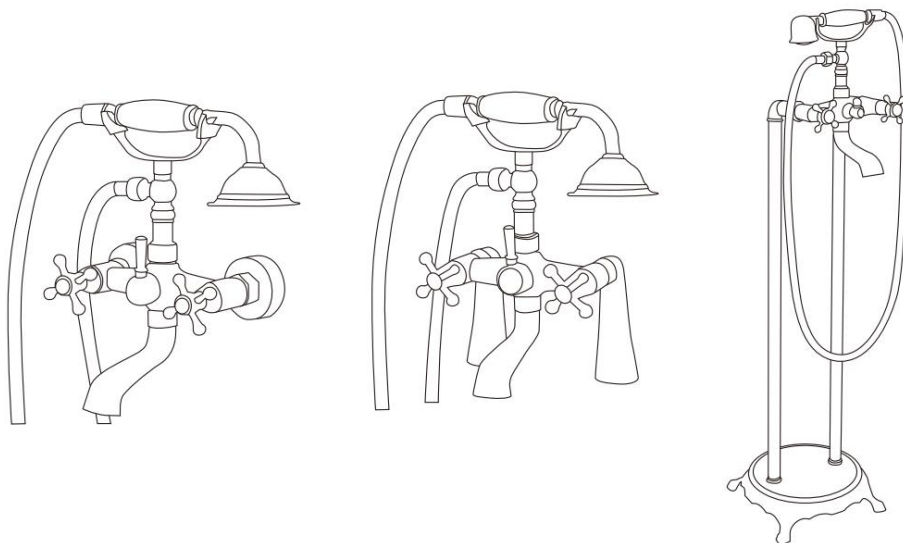

**214N, 214G 216 318**

Ceci est le mode d'emploi d'origine. Veuillez lire attentivement l'intégralité du manuel avant utilisation. VEVOR se réserve le droit d'interpréter clairement ce manuel d'utilisation. L'apparence du produit dépend du produit que vous avez reçu. Veuillez nous excuser pour les éventuelles mises à jour technologiques ou logicielles.



Avertissement - Pour réduire le risque de blessure, l'utilisateur doit lire attentivement le manuel d'instructions.

## INSTRUCTIONS

### Conseils d'avertissement :

6. NE PAS TROP SERRER. Cela provoquera des fissures et des fuites.
7. Assurez-vous qu'il y a un joint de rondelle à chaque jonction et que toutes les pièces sont perpendiculairement avant de serrer. La plupart fuient car il n'y a pas rondelle à l'intérieur ou trop de Téflon avec des filetages, ce qui fait qu'il ne s'adapte pas.
8. Le robinet a été testé et est conforme au code ASME/ANSI sur son fonctionnement , sa charge et sa pression de couple. Cependant, ce robinet n'est pas conçu pour supporter un poids de plus de 250 livres par pouce carré de pression.
9. Pour le modèle de robinet d'installation de conduite d'alimentation de baignoire exposée, vos conduites d'alimentation doivent être installés dans un coin ou dans une zone sans accès piétonnier pour éviter toute manipulation ou casse accidentelle. L' installation de Il est interdit de laisser une conduite d'alimentation exposée dans une zone de circulation ouverte.
10. La température de l'eau recommandée pour la douche à main et la douche à effet pluie est  $< 42^{\circ}\text{C}/107^{\circ}\text{F}$  pression d'eau de 0,1-0,3 M P a. La température la plus élevée devrait ne pas dépasser  $70^{\circ}\text{C}/158^{\circ}\text{F}$  et la pression de l'eau ne doit pas dépasser les limites de 0,05 à 0,5 M P a. Veuillez garder toute douche produits à l'abri du chauffage dispositifs pour éviter les risques potentiels.

## CLEANING & MAINTAIN OF THE PRODUCT

### Comment nettoyer les buses de pommeau de douche

2. Juste frottez les buses avec votre doigt ou une brosse à dents pour détacher tout dépôts, puis faites couler de l'eau chaude pendant quelques minutes.
- 2-1. Mettre la douche tête dans un pot. Pensez à utiliser un récipient plus petit qui s'adapte parfaitement à la douche tête ; de cette façon, vous utiliserez moins de vinaigre.Vous peut également utiliser un petit seau ou bac en plastique.
- 2-2. Remplissez le pot de vinaigre blanc jusqu'à couvrir la douche. tête.La les acides contenus dans le vinaigre aideront à dissoudre les dépôts minéraux blancs sur le douche tête.

2-3. Laissez la douche tremper la tête dans le vinaigre pendant 30 minutes. Les plus sales la douche Plus la tête est grande, plus vous devrez la laisser longtemps dans le vinaigre.

### **les produits finis en chrome et en nickel brossé**

#### **3. Pour nettoyer les produits, vous n'avez besoin que d'un chiffon en microfibre de haute qualité.**

Appliquez un nettoyant pour chrome de haute qualité sur un chiffon en coton propre et essuyez le chrome. Laissez agir selon les instructions du produit, puis rincez à l'eau tiède. Retirez délicatement les résidus de produit à l'aide d'une peau de chamois sèche ou d'un essuie-tout.

#### **4. Comment nettoyer le chrome : solutions maison**

En plus des produits professionnels, les solutions maison ont également leur place pour redonner vie au chrome terne. Essayez ce raccourci pour atteindre le nirvana du nettoyage du chrome :

Détergent et eau chaude ! Plongez les objets chromés, y compris les casseroles et les poêles, dans un évier rempli d'eau chaude. Ajoutez une demi-tasse de détergent vaisselle de haute qualité (le liquide vaisselle Persil est idéal) et frottez délicatement avec un chiffon doux en coton pour éviter de rayer le chrome. Utilisez un détergent parfumé pour nettoyer les ustensiles de cuisine.

## **TROUBLES SHOOTING**

<b>PROBLÈME</b>	<b>CAUSE</b>	<b>MESURES CORRECTIVES</b>
Fuites sous la poignée	L'écrou du capot s'est desserré	Retirez la poignée et serrez l'écrou du capot
Fuites du bec verseur	Le siège de soupape et le ressort sont usés	Remplacer le siège de soupape et le ressort
Modèle d'écoulement d'eau irrégulier	L'aérateur est sale ou vieilli	Relâchez l'aérateur et vérifiez si le joint de la rondelle est usé ou remplacez-le par un nouvel

		aérateur.
Le robinet est sale	Causé par une tache d'eau tenace	Nettoyez -le avec du savon doux et de l'eau tiède aussi souvent que possible
Pommeau de douche qui fuit ou rouille	Possibles impuretés obstruées, oxydation environnementale	contactez-nous pour obtenir le remplacement
Les fils ne conviennent pas	Différences régionales	contactez-nous pour obtenir le remplacement
Pas assez haut et tuyau pas assez long		contactez-nous pour obtenir le remplacement
Baignoire sur pieds non pieds		Nécessite des pièces supplémentaires car il s'agit d'un environnement d'installation différent

## PRODUCT CONFIGURATION

<b>Modèle</b>	<b>214N</b>	<b>214G</b>	<b>216</b>	<b>318</b>
Type d'installation	Fixation murale		Monté sur baignoire	Sur pied - Monté
Couleur	Chrome/Bronze huilé noir/ Antique Laiton Nickel brossé		Frotté à l'huile Bronze Chrome	Frotté à l'huile Bronze
Matériau principal	Laiton/Acier inoxydable/Alliage de zinc			
filetages de tuyaux	NPT1/2	G1/2	NPSM1/2	NPSM1/2
Longueur du tuyau	150 mm			

Distance entre l'eau chaude et l'eau froide	150 mm	
Matériau de la pomme de douche à main	Acier inoxydable 304 I	Laiton
Pression d'eau recommandée	0,1-0,3 MPa	
Débit d'eau maximal	1,2 GPM/1,47 LPM	

## Outils nécessaires



Hammer



Crescent Wrench



Teflon Tape



Marker pen



Electric drill

Model:214N/214G

## PACKAGE LIST



Adapter

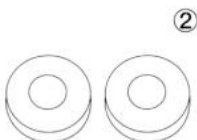

Decoration Cover



Handheld bracket holder



Hand-held shower



Faucet Body



Washer

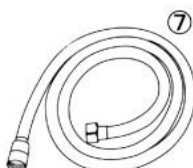

Shower Hose

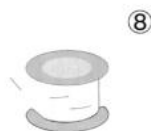

Teflon Tape

**Ce produit comprend tout le matériel inclus uniquement pour le MONTAGE MURAL**

**Si vous avez besoin d'un SUPPORT DE BAIGNOIRE, vous devez acheter des accessoires supplémentaires.**



**AVERTISSEMENT :** Risque d'étouffement. Veuillez garder toutes les petites pièces et les sacs en plastique hors de portée des enfants.

**Étape 1 : Coupez l'eau principale vanne d'alimentation avant l'installation.**

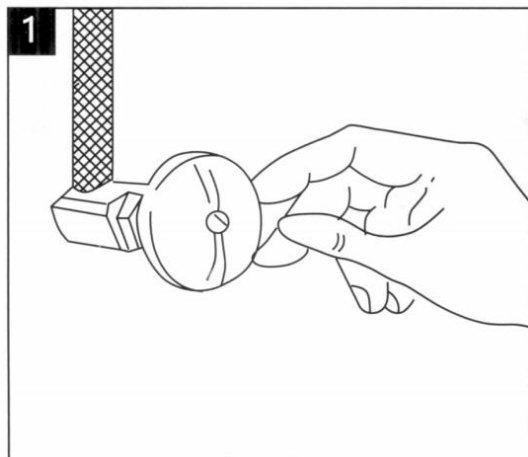

## Étape 2 : Connectez l'adaptateur fourni à la conduite d'alimentation en eau.

CONSEILS: Attention à ne pas utiliser force excessive pendant installation. Un petit quantité de teflon sur bande peuvent être utilisés. Trop nombreux les rubans en téflon provoqueront fuite d'eau.

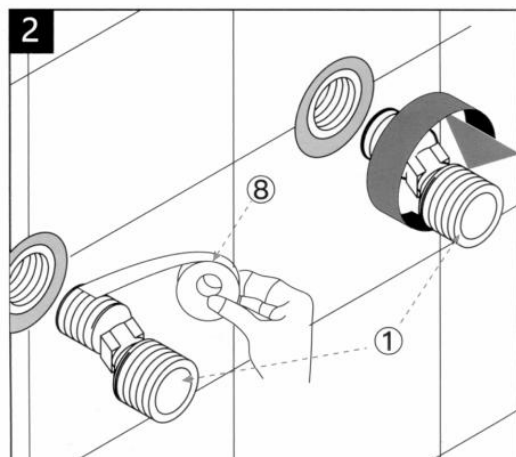

**Étape 3 : Ajustez le levier et la distance pour qu'ils s'adaptent au corps du robinet.**

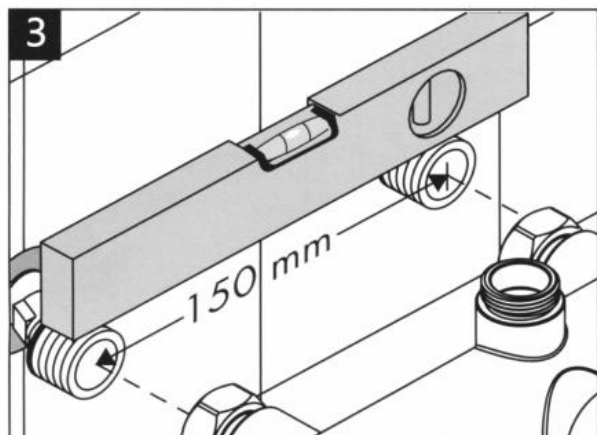

**Étape 4 : Ouvrez le robinet d'eau pendant un moment pour laisser la poussière et les impuretés.**

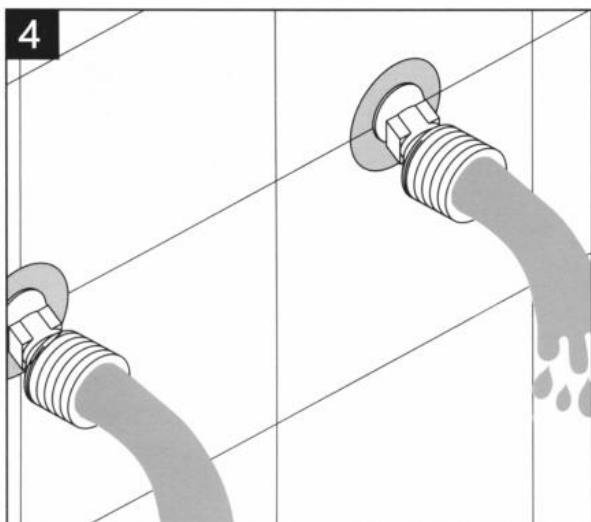

**Étape 5 : Placez le couvercle de décoration sur les adaptateurs.**

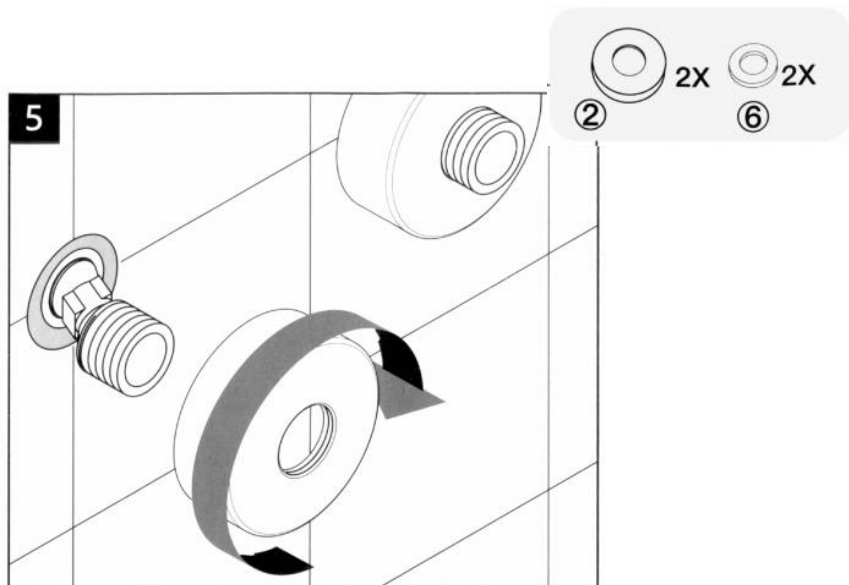

**Étape 6 : Connectez le corps du robinet aux adaptateurs.**

CONSEILS: Le ⑥ la rondelle est déjà dans le robinet 5 corps, s'il te plaît, ne ajouter une autre rondelle.

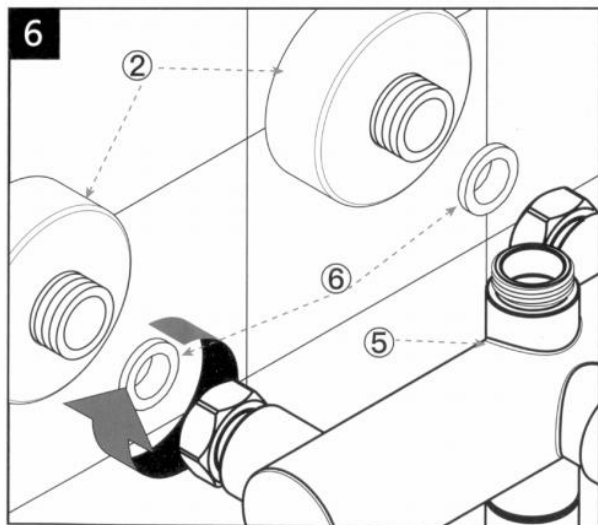

**Étape 7 : installer le Support de support portable au-dessus du robinet corps.**

CONSEILS: Assurez-vous de mettre en la rondelle 6.

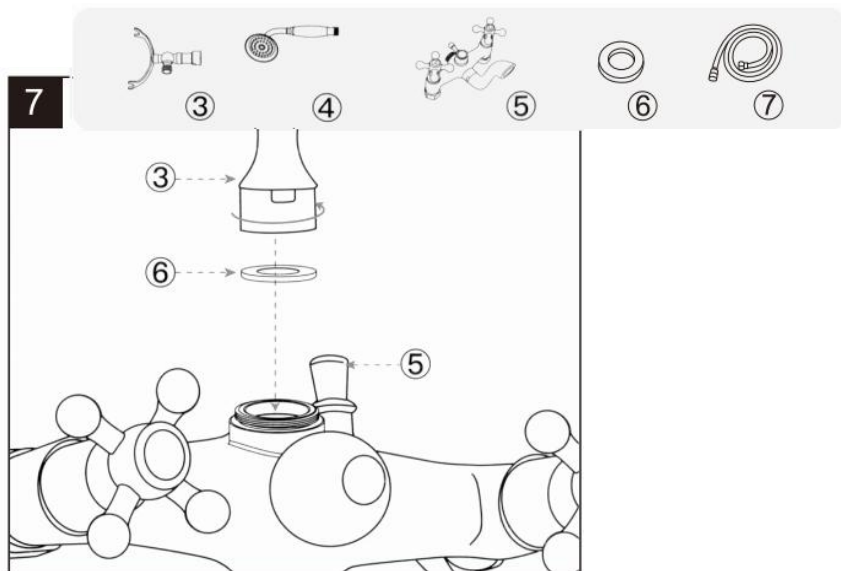

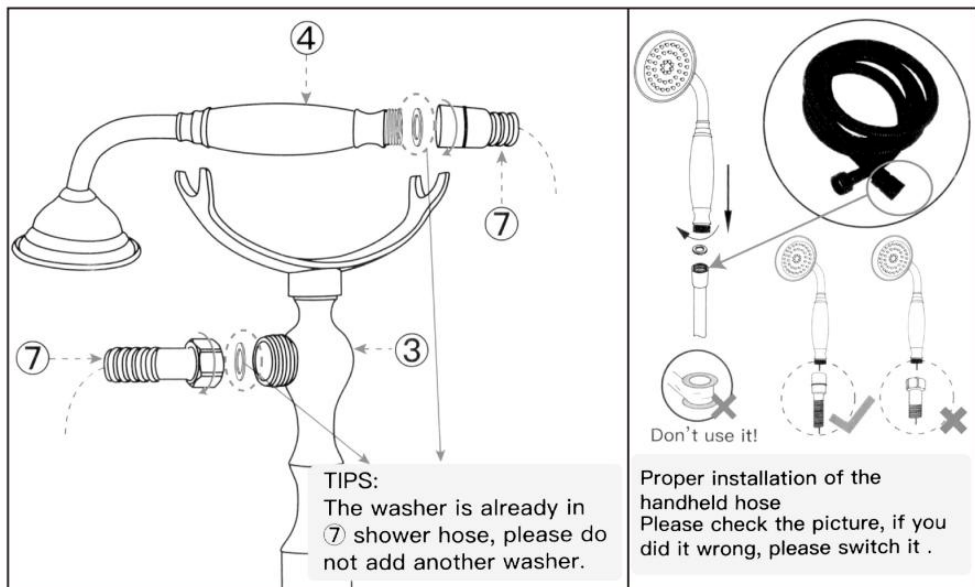

**Étape 8 : Vérifiez le tuyau de douche, assurez-vous qu'il y a une rondelle aux deux extrémités, puis connectez le côté des écrous hexagonaux au support du support portatif, l'autre côté se connecte à la douche à main.**

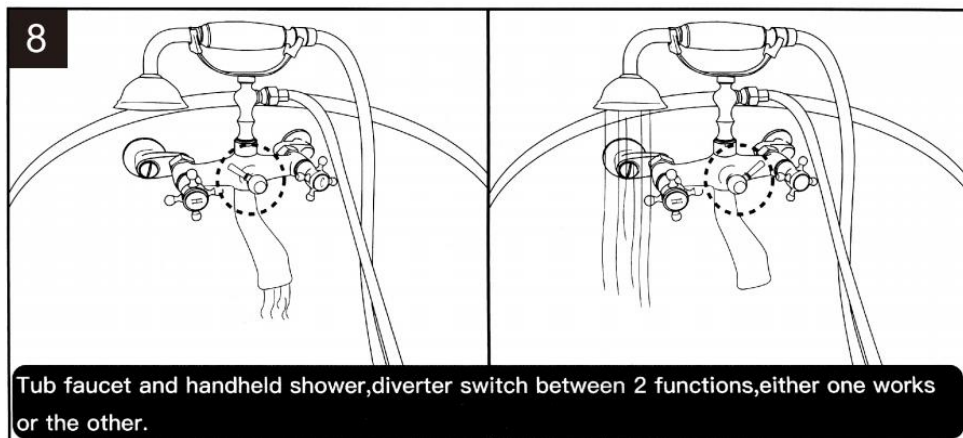

**Étape 9 : Installez-le en suivant une séquence, puis l'installation est terminée**

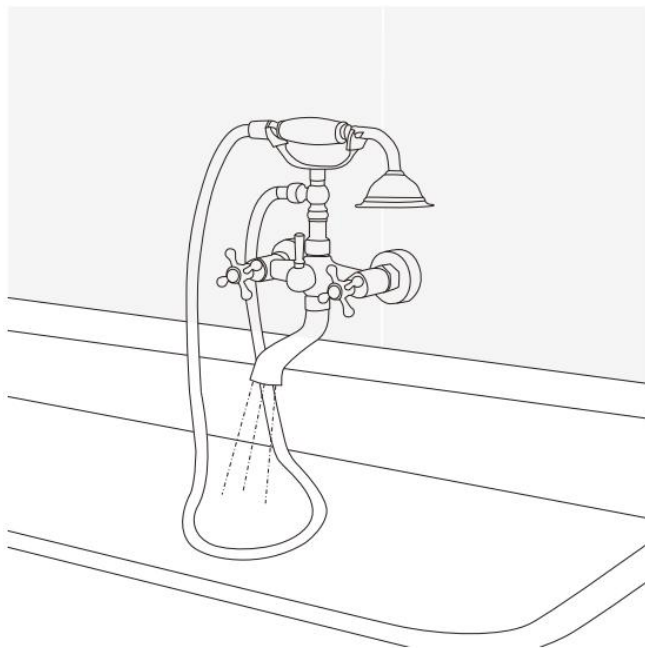

## Nécessaire Outils



Hammer



Crescent Wrench



Teflon Tape



Marker pen



Electric drill

Model:216

## PACKAGE LIST



Long Swing Arms

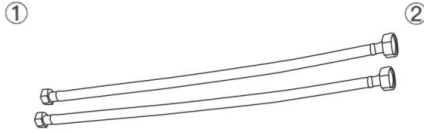

HOSE

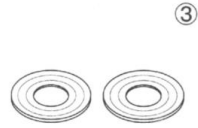

Washer

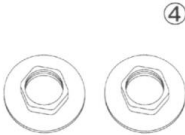

Lock Nut

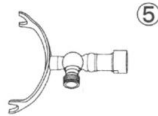

Handheld bracket holder

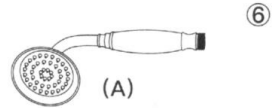

Hand-held shower

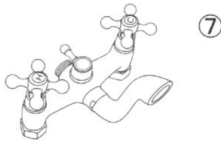

Faucet Body

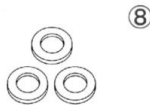

Washer

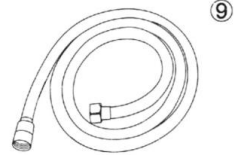

Shower Hose



**AVERTISSEMENT** : Risque d'étouffement. Veuillez garder toutes les petites pièces et les sacs en plastique hors de portée des enfants.

**Étape 1 : Coupez l'alimentation principale vanne d'alimentation en eau avant installation.**

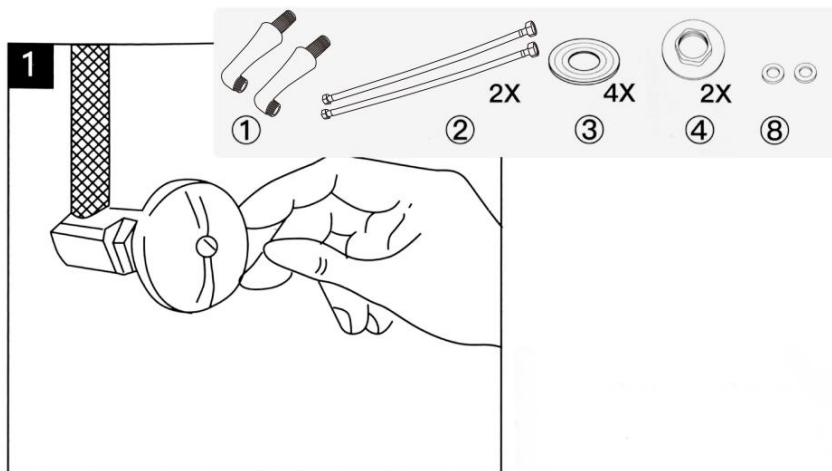

**Étape 2 : Le bras oscillant est fixé sur le dessus de la baignoire et l'écrou est serré .**

2

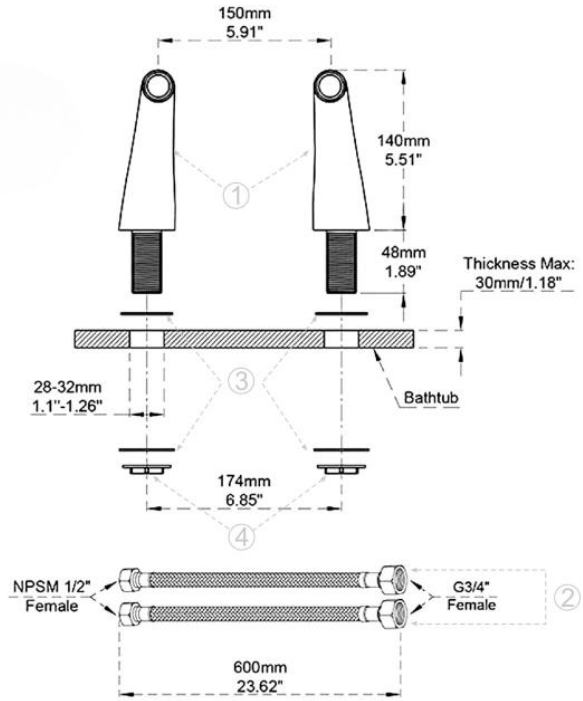

**Étape 3 : Connectez le tuyau et le bras oscillant ensemble**

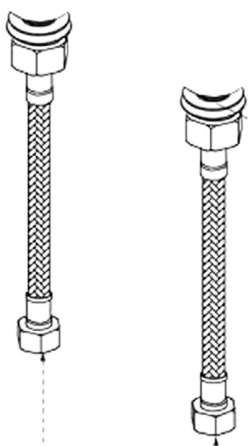
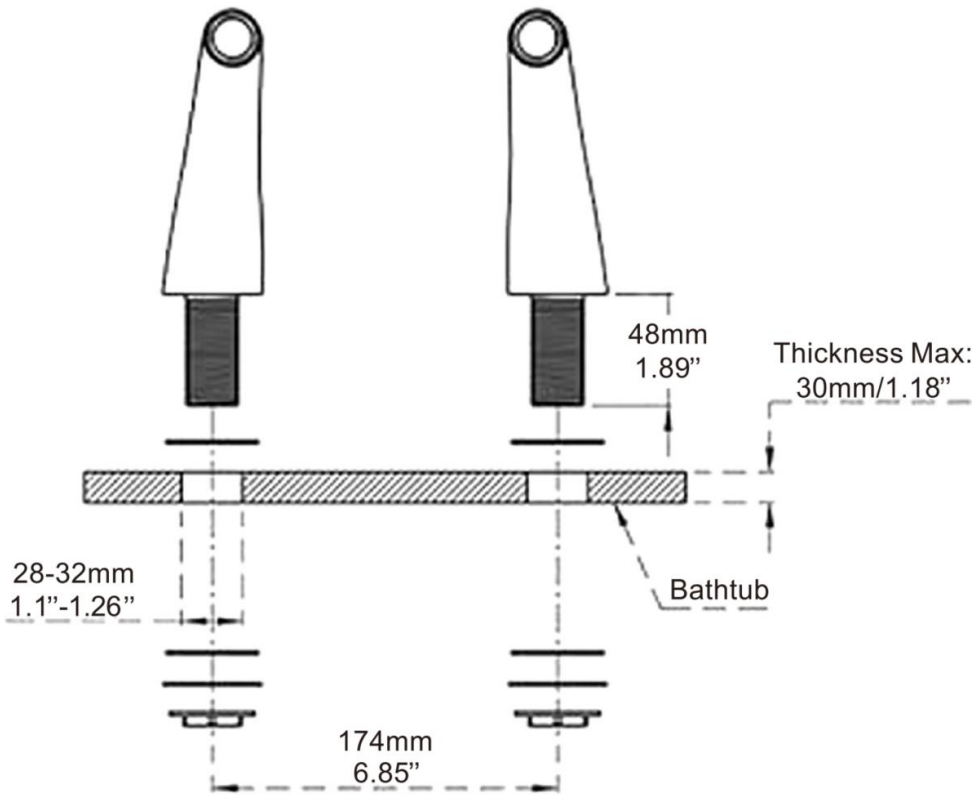

US Standard NPSM 1/2"

4

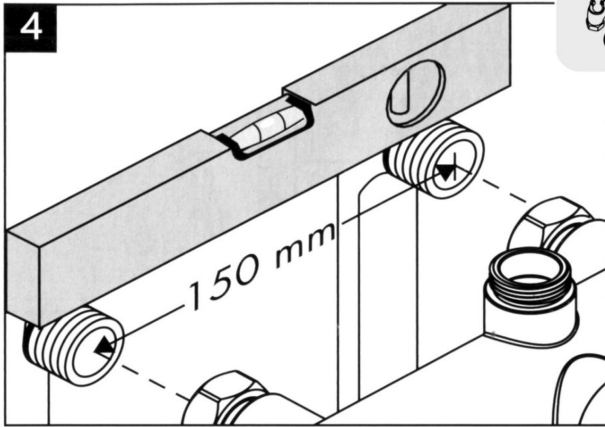

**Step4:Adjust lever and distance to fit faucet body.**

5

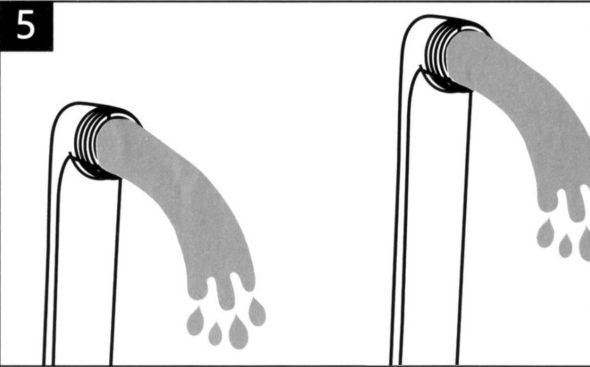

**Étape 5 : Tournez le robinet d'eau pendant un moment pour laisser le la poussière et les impuretés.**

6

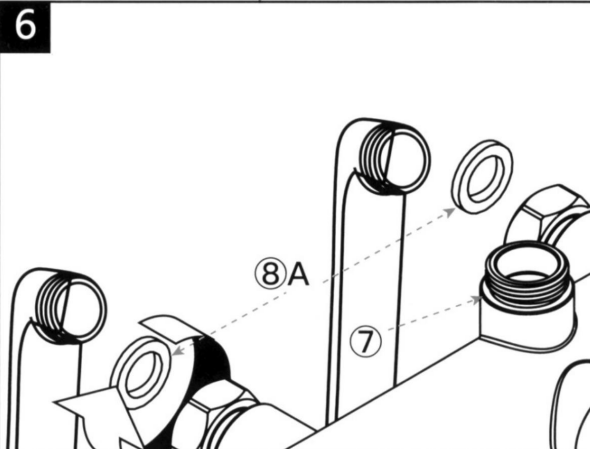

**CONSEILS : La rondelle ⑧ est déjà dans le robinet 7 corps, s'il te plaît, ne ajouter une autre rondelle.**

**Étape 6 : Connectez le corps principal au laiton adaptateurs.**

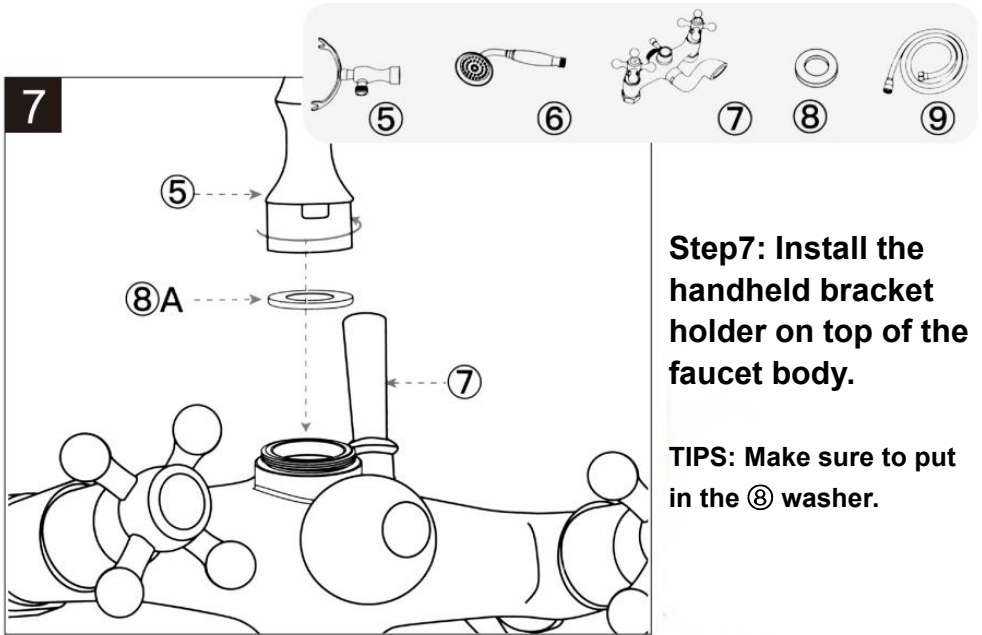

**Step7: Install the handheld bracket holder on top of the faucet body.**

**TIPS: Make sure to put in the ⑧ washer.**

**Étape 8 : Vérifiez le tuyau de douche, assurez-vous qu'il y a une rondelle dessus les deux extrémités. puis connectez le côté des écrous hexagonaux à l'ordinateur de poche support de support, l'autre côté se connecte à la douche à main.**

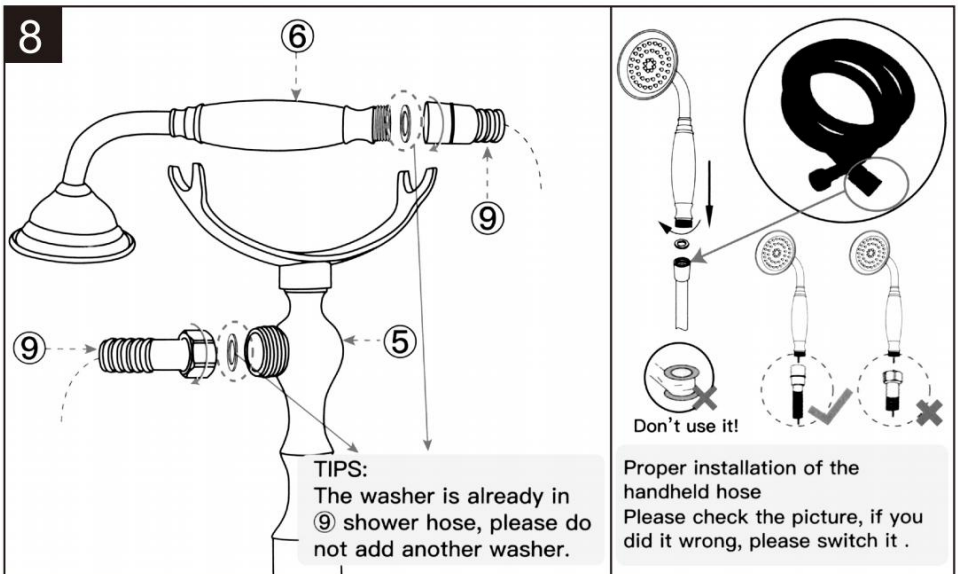

**TIPS:**  
The washer is already in ⑨ shower hose, please do not add another washer.

Don't use it!

Proper installation of the handheld hose  
Please check the picture, if you did it wrong, please switch it .

## Étape 9 : Installez-le en suivant un séquence, puis l'installation est terminée

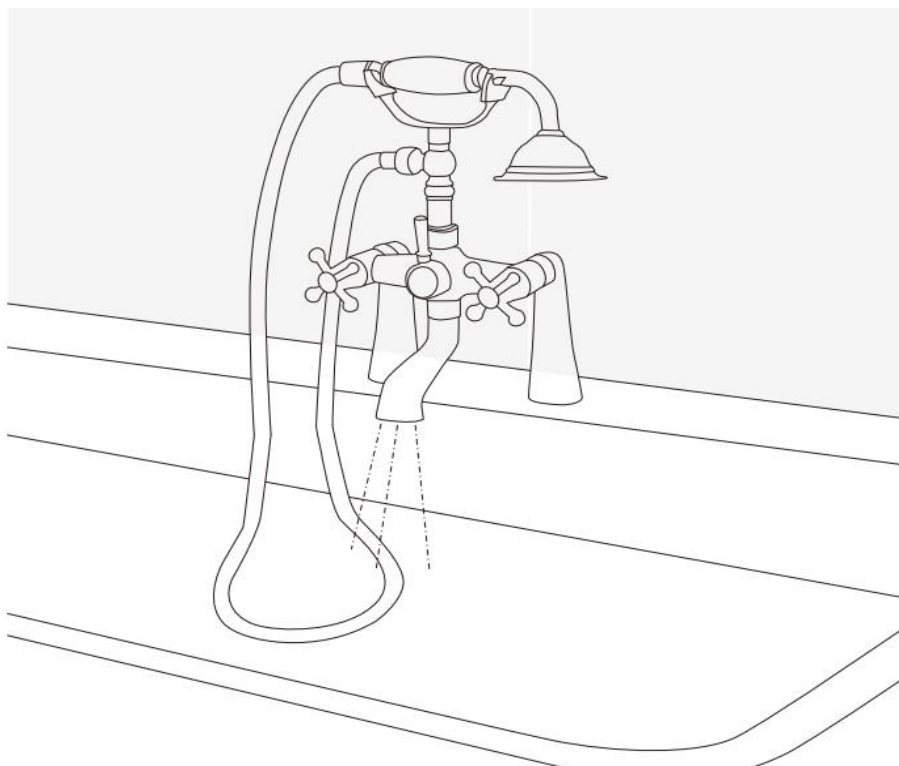
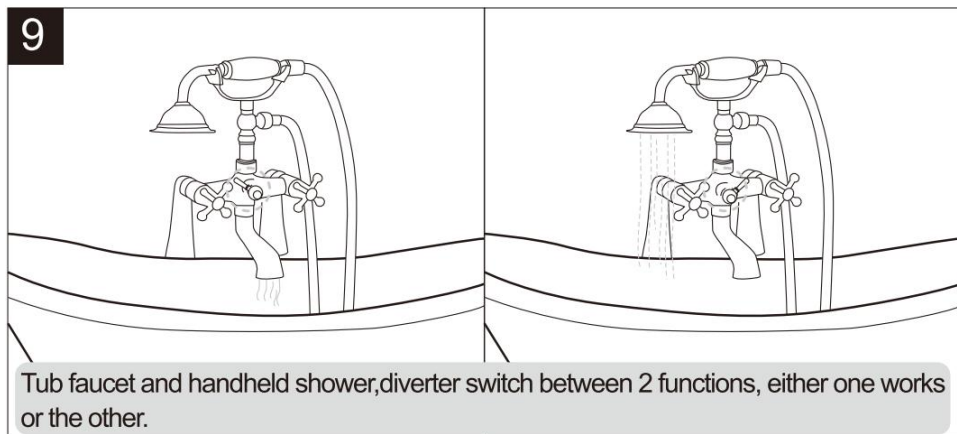

## Outils nécessaires



Hammer



Crescent Wrench



Teflon Tape



Marker pen



Electric drill

Model:318

### PACKAGE LIST

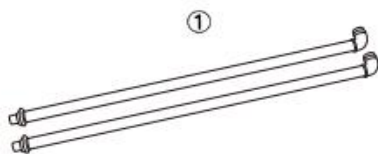

①



②



③

Washer



④

Lock Nut



⑤

Handheld bracket holder

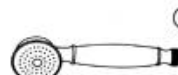

⑥

Hand-held shower



⑦

Faucet Body



⑧

Washer



⑨

Shower Hose



⑩

Teflon Tape



⑪

Landing disk



**AVERTISSEMENT** : Risque d'étouffement. Veuillez garder toutes les petites pièces et les sacs en plastique hors de portée

des enfants.

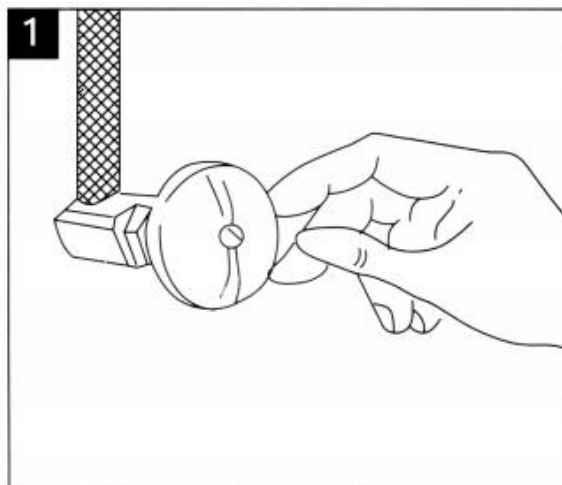

Étape 1 : Coupez l'alimentation principale vanne d'alimentation en eau avant installation.

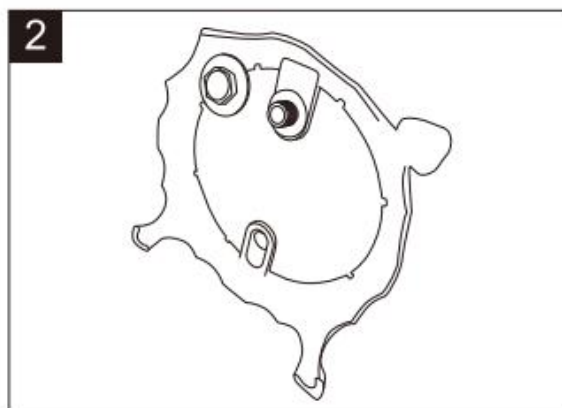

Étape 2 : Fixez le montant poteau sur la base du sol avec une noix

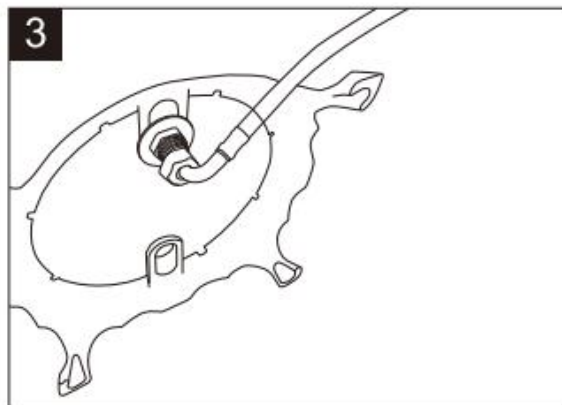

Étape 3 : Connectez le coude côté du tuyau vers le entrée d'eau de la base

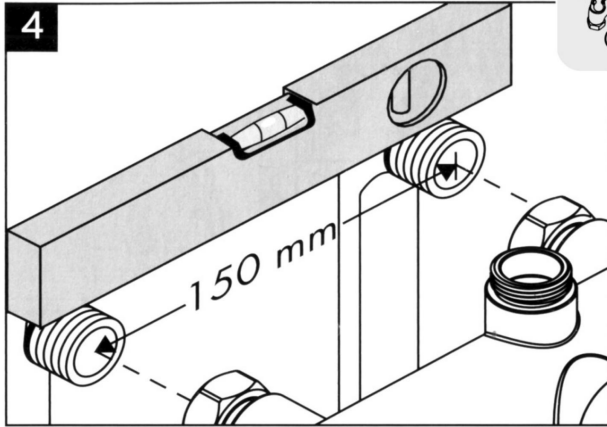

**Step4:Adjust lever and distance to fit faucet body.**

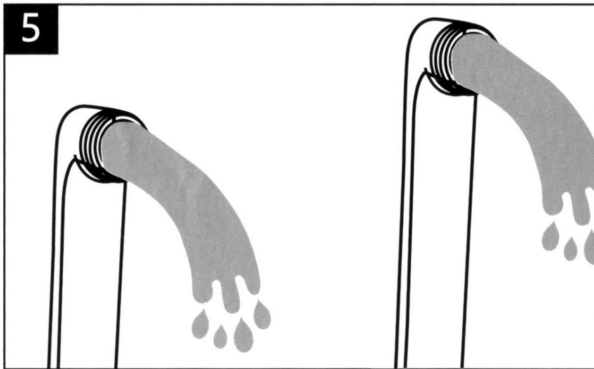

**Étape 5 : Tournez le robinet d'eau pendant un moment pour laisser le la poussière et les impuretés.**

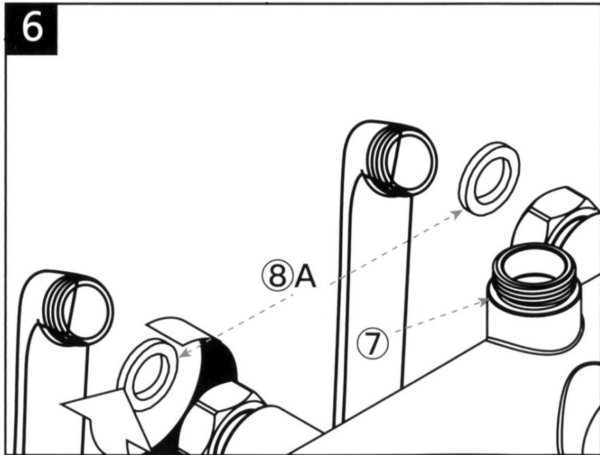

**CONSEILS :** La rondelle ⑧ est déjà dans le robinet 7 corps, s'il te plaît, ne ajouter une autre rondelle.

**Étape 6 :** Connectez le corps principal au laiton adaptateurs.

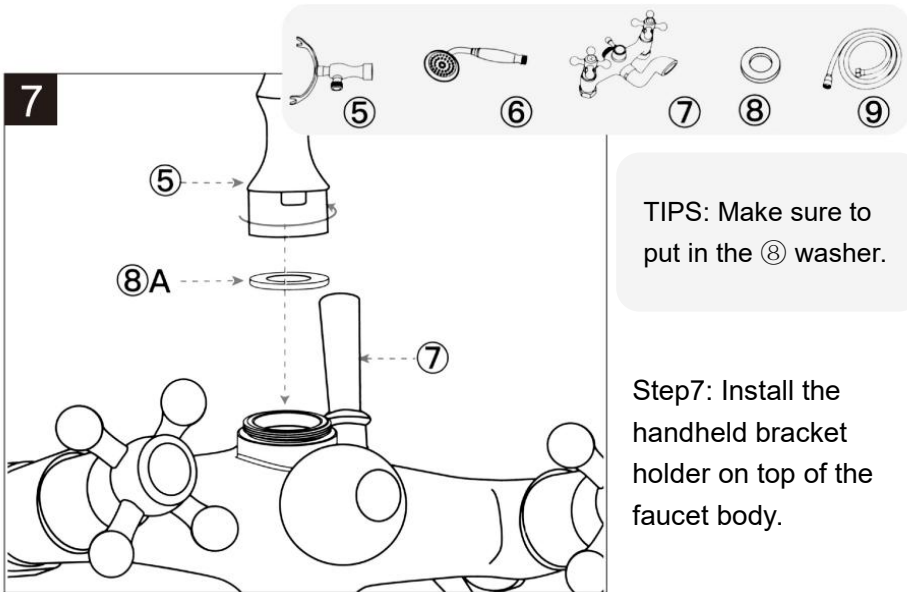

TIPS: Make sure to put in the ⑧ washer.

Step7: Install the handheld bracket holder on top of the faucet body.

**Étape 8 :** Vérifiez le tuyau de douche, assurez-vous qu'il y a une rondelle dessus les deux extrémités. puis connectez le côté des écrous hexagonaux à l'ordinateur de poche support de support, l'autre côté se connecte à la douchette à main.

8

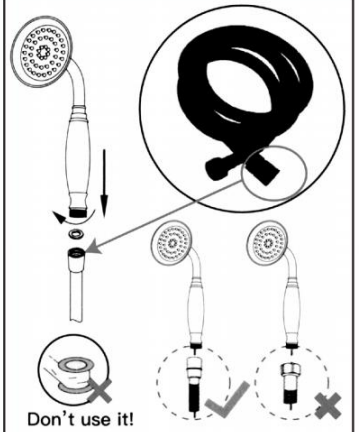
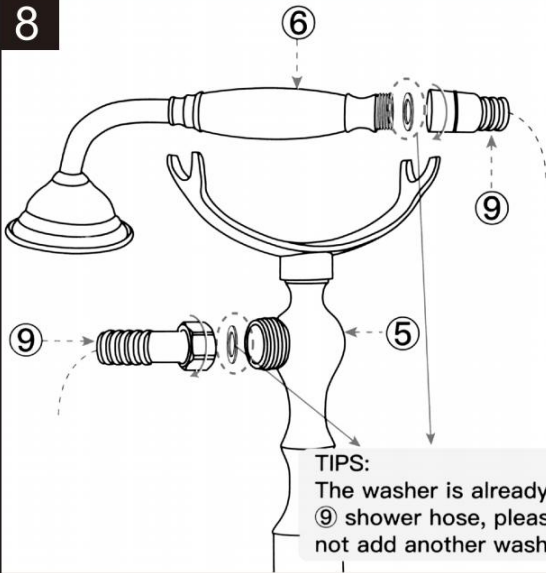

**Robinet de baignoire et douche à main, inverseur commutant entre 2 fonctions, l'une ou l'autre fonctionne ou l'autre.**

**Étape 9 : Installer il suit une séquence, alors l'installation est terminée .**

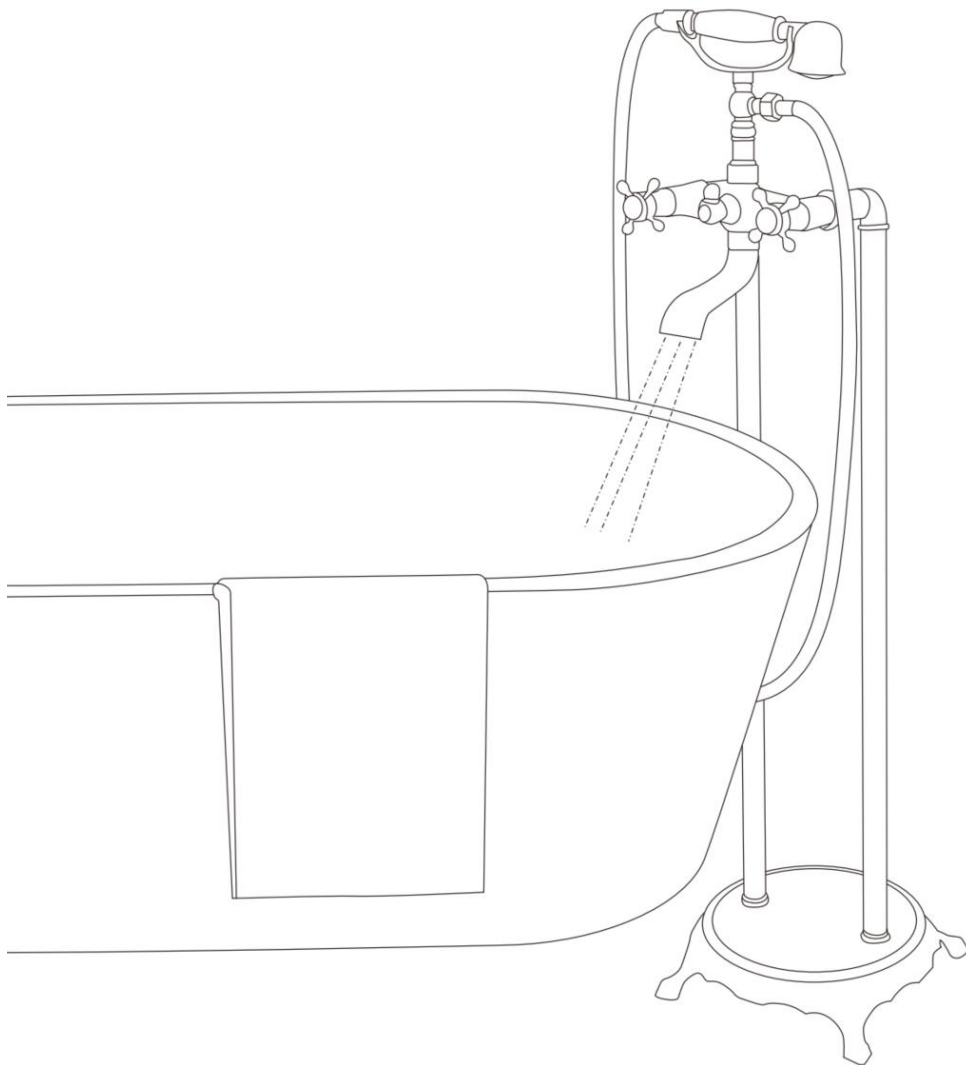

**Fabricant** : Shanghaimuxinmuyeyouxiangongsi

**Adresse** : Shuangchenglu 803nong11hao1602A-1609shi, baoshanqu,  
Shanghai 200 000 CN.

**Importé en Australie** : SIHAO PTY LTD. 1 ROKEVA STREET, ASTWOOD  
NSW 2122 Australie

**Importé aux États-Unis** : Sanven Technology Ltd. Suite 250, 9166  
Anaheim

Lieu, Rancho Cucamonga, CA 91730

<b>UK</b>	<b>REP</b>
-----------	------------

YH CONSULTING LIMITED. C/O YH Consulting  
Limited Office 147, Centurion House, London  
Road, Staines-upon-Thames, Surrey, TW18 4AX

<b>EC</b>	<b>REP</b>
-----------	------------

E-CrossStu GmbH  
Mainzer Landstr.69,  
60329 Frankfurt am Main.



# VEVOR

**Affordable. Reliable. Home Improvement.**

## **BADEWANNENARMATUR MIT KLAUENFÜßEN**

**MODELL: 214N, 214G, 216, 318**

# VEVOR

Affordable. Reliable. Home Improvement.

## CLAWFOOT TUB FAUCET

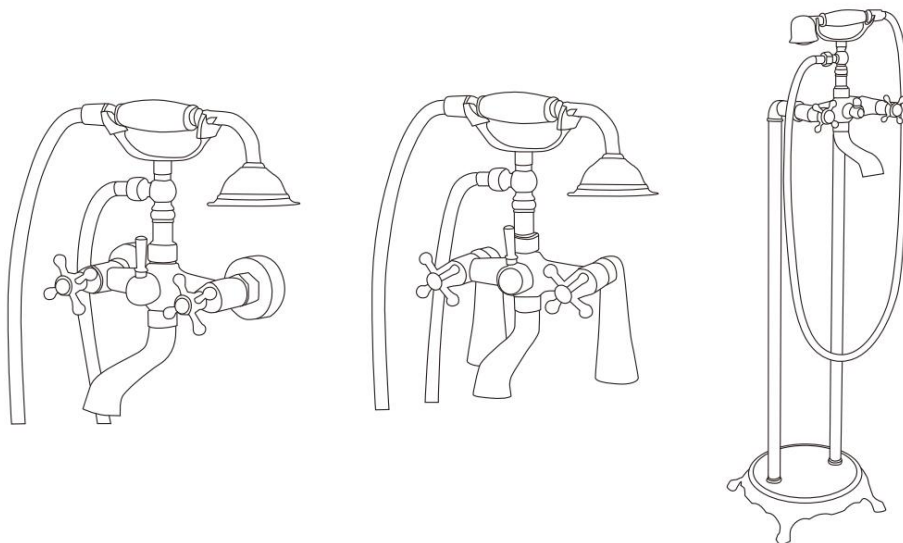

**214N, 214G 216 318**

Dies ist die Originalanleitung. Bitte lesen Sie alle Anweisungen sorgfältig durch, bevor Sie das Gerät in Betrieb nehmen. VEVOR behält sich eine klare Auslegung unserer Bedienungsanleitung vor. Das Aussehen des Produkts hängt vom gelieferten Produkt ab. Bitte haben Sie Verständnis dafür, dass wir Sie nicht erneut über Technologie- oder Software-Updates



Warnung: Um das Verletzungsrisiko zu verringern, muss der Benutzer die Bedienungsanleitung sorgfältig lesen.

informieren.

## INSTRUCTIONS

### Warnhinweise:

11. NICHT ZU FEST ZIEHEN. Dies kann zu Rissen und Undichtigkeiten führen.
12. Stellen Sie sicher, dass an jeder Verbindungsstelle eine Unterlegscheibe vorhanden ist und alle Teile rechtwinklig zueinander, bevor sie festgezogen werden. Die meisten lecken, weil es keine Unterlegscheibe im Inneren oder zu viel Teflon mit Gewinde, wodurch es nicht passt.
13. Der Wasserhahn wurde getestet und erfüllt die ASME/ANSI-Vorschriften hinsichtlich Betrieb , Belastung und Drehmomentdruck. Dieser Wasserhahn ist jedoch nicht dafür ausgelegt, Stützgewicht von über 250 Pfund pro Quadratzoll Druck.
14. Für die Installation der Zuleitung für freiliegende Badewannenarmaturen müssen Ihre Zuleitungen in Eckbereichen oder in Bereichen ohne Fußgängerverkehr installiert werden um versehentliche Manipulationen oder versehentliche Beschädigungen zu verhindern . Die Installation von Das Verlegen freiliegender Versorgungsleitungen im offenen Verkehrsbereich ist verboten.
15. Die empfohlene Wassertemperatur von Handbrause und Regendusche beträgt  $<42^{\circ}\text{C}/107^{\circ}\text{F}$  Wasserdruck von 0,1-0,3 MP a. Die höchste Temperatur sollte nicht über  $70^{\circ}\text{C}/158^{\circ}\text{F}$  erreichen und der Wasserdruck sollte die Grenzwerte nicht überschreiten von 0,05–0,5 MPa . Bitte halten Sie alle Dusch Produkte von der Heizung fernhalten Geräte, um mögliche Risiken zu vermeiden.

## CLEANING & MAINTAIN OF THE PRODUCT

### So reinigen Sie Duschkopfdüsen

3. Nur reiben Sie die Düsen mit Ihrem Finger oder eine Zahnbürste, um alle Ablagerungen und lassen Sie dann einige Minuten lang heißes Wasser laufen.
- 2-1. Stellen Sie die Dusche Kopf in einen Topf. Verwenden Sie ggf. kleinerer Behälter, der passt gerade so in die Dusche Kopf; auf diese Weise verwenden Sie weniger Essig. Sie können auch eine kleiner Eimer oder Plastikbehälter.
- 2-2. Füllen Sie den Topf mit ausreichend weißem Essig, um die Dusche zu bedecken Kopf.Die Säuren im Essig helfen, die weißen Mineralablagerungen auf dem Dusche Kopf.

2-3. Lassen Sie die Dusche Kopf 30 Minuten im Essig einweichen Je stärker verschmutzt die Dusche Je dicker der Kopf ist, desto länger müssen Sie ihn im Essig lassen.

### **das Produkt mit Chrom- und gebürstetem Nickel -Finish**

#### **5. Zur Reinigung der Produkte benötigen Sie lediglich ein hochwertiges Mikrofasertuch.**

Geben Sie einen hochwertigen Chromreiniger auf ein sauberes Baumwolltuch und wischen Sie damit über das Chrom. Lassen Sie es gemäß den Produktanweisungen einwirken und spülen Sie es anschließend mit warmem Wasser ab. Entfernen Sie Produktrückstände vorsichtig mit einem trockenen Fensterleder oder Papiertuch.

#### **6. So reinigen Sie Chrome: Hausgemachte Lösungen**

Neben professionellen Produkten sind auch hausgemachte Lösungen angebracht, um stumpfem Chrom neues Leben einzuhauchen. Versuchen Sie diese Abkürzung, um das Chrom-Reinigungs-Nirvana zu erreichen:

Spülmittel und warmes Wasser! Tauchen Sie verchromte Gegenstände wie Töpfe und Pfannen in ein Spülbecken mit warmem Wasser. Geben Sie eine halbe Tasse hochwertiges Spülmittel (Persil-Spülmittel ist gut geeignet) hinzu und reiben Sie vorsichtig mit einem weichen Baumwolltuch, um Kratzer auf dem Chrom zu vermeiden. Verwenden Sie zum Reinigen von Küchengeschirr ein duftendes Spülmittel.

## **TROUBLES SHOOTING**

<b>PROBLEM</b>	<b>URSACHE</b>	<b>KORREKTURMASSNAHMEN</b>
Lecks unter dem Griff	Die Motorhaubenmutter hat sich gelöst	Den Griff abnehmen und die Überwurfmutter festziehen
Auslauf leckt	Ventilsitz und Feder sind verschlissen	Ersetzen Sie den Ventilsitz und die Feder
Inkonsistentes	Der Luftsprudler ist	Den Luftsprudler lösen und die

Wasserflussmuster	verschmutzt oder gealtert	Dichtung der Unterlegscheibe prüfen, falls diese gealtert ist, oder durch einen neuen Luftsprudler ersetzen.
Wasserhahn ist schmutzig	Verursacht durch hartnäckige Wasserflecken	Reinigen Sie es so oft wie möglich mit milder Seife und warmem Wasser
Duschkopf undicht oder rostig	Mögliche Verunreinigungen verstopft, Umweltoxidation	Kontaktieren Sie uns, um den Ersatz zu erhalten
Gewinde passen nicht	Regionale Unterschiede	Kontaktieren Sie uns, um den Ersatz zu erhalten
Nicht hoch genug und Schlauch nicht lang genug		Kontaktieren Sie uns, um den Ersatz zu erhalten
Nicht für freistehende Badewanne		Benötigen zusätzliche Teile, da es sich um eine andere Installationsumgebung handelt

## PRODUCT CONFIGURATION

<b>Modell</b>	<b>214N</b>	<b>214G</b>	<b>216</b>	<b>318</b>
Installationstyp	Wandmontage		Wannenmontage	Bodenstehend
Farbe	Chrom/Schwarzes, ölgeriebenes Bronze/ Antiquität Messing, gebürstetes Nickel		Mit Ölingen Bronze Chrom	Mit Öl eingerieben Bronze
Hauptmaterial	Messing/Edelstahl/Zinklegierung			

Rohrgewinde	NPT1/2	G1/2	NPSM1/2	NPSM1/2
Schlauchlänge	150 mm			
Abstand zwischen heißem und kaltem Wasser	150 mm			
Material der Handbrause	Edelstahl 304 I		Messing	
Empfohlener Wasserdruck	0,1–0,3 MPa			
Maximaler Wasserdurchfluss	1,2 GPM/1,47 LPM			

## Benötigtes Werkzeug



Hammer



Crescent Wrench



Teflon Tape



Marker pen



Electric drill

Model:214N/214G

## PACKAGE LIST

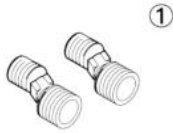

Adapter



Decoration Cover



Handheld bracket holder



Hand-held shower



Faucet Body

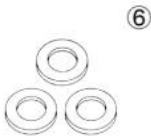

Washer

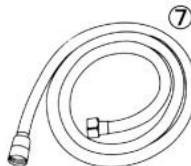

Shower Hose



Teflon Tape

**Dieses Produkt enthält alle Hardware nur für die Wandmontage  
Wenn Sie eine Wannenhalterung benötigen, müssen Sie zusätzliches  
Zubehör kaufen.**



**WARNUNG:** Erstickungsgefahr. Bitte bewahren Sie alle Kleinteile und Plastiktüten außerhalb der Reichweite von Kindern auf.

**Schritt 1: Hauptwasser abstellen Versorgungsventil vor der Installation.**

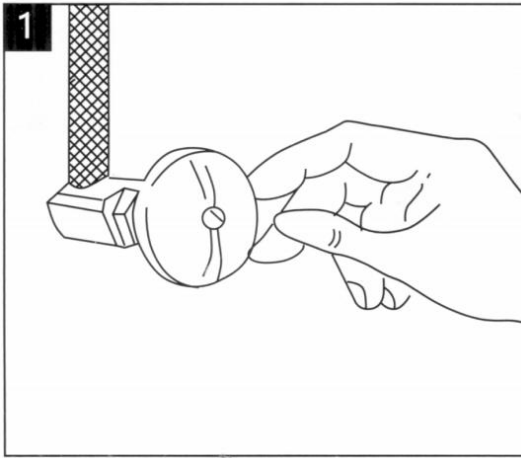

## Schritt 2: Schließen Sie den Adapter an an die Wasserversorgungsleitung angeschlossen.

TIPPS: Achten Sie darauf, nicht zu verwenden übermäßige Kraft während Installation. Ein kleines Menge an Tefl auf Band verwendet werden. Zu viele Teflonbänder verursachen Wasserleck.

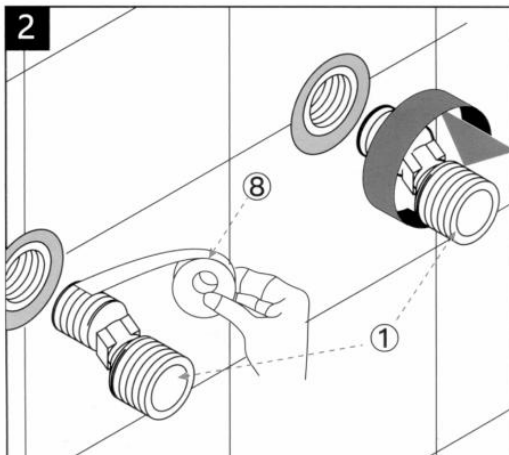

**Schritt 3: Passen Sie Hebel und Abstand an den Wasserhahnkörper an.**

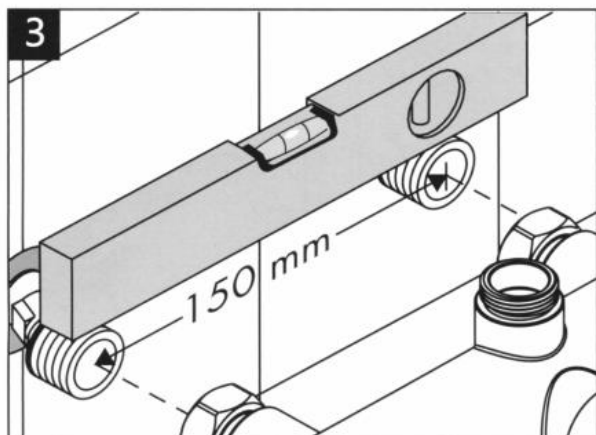

**Schritt 4: Drehen Sie das Wasserventil für eine Weile auf, um den Staub und Verunreinigungen heraus.**

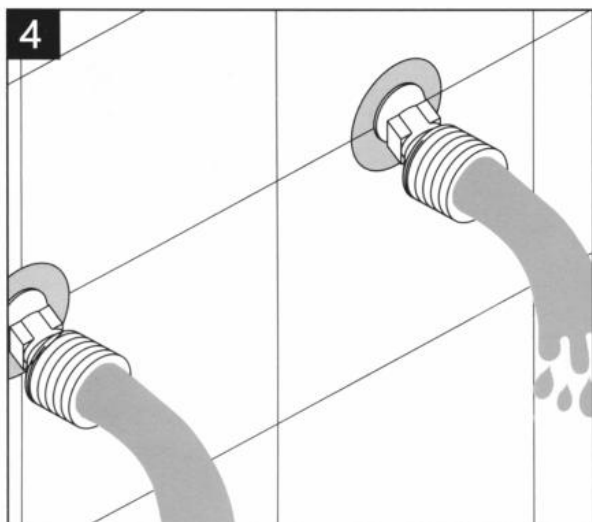

**Schritt 5: Setzen Sie die Dekorationsabdeckung auf die Adapter.**

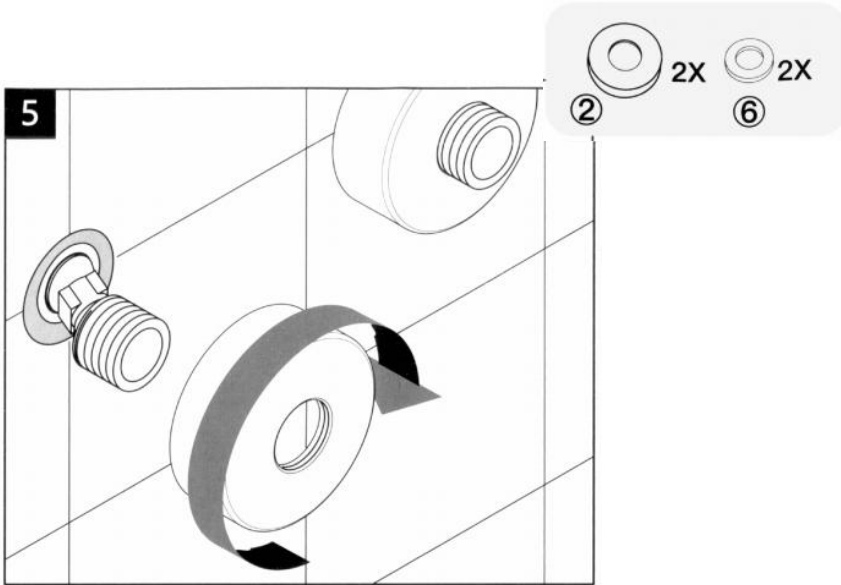

**Schritt 6: Verbinden Sie den Wasserhahnkörper mit den Adaptern.**

TIPPS: Die ⑥ Waschmaschine ist bereits in ⑤ Wasserhahn Körper, bitte nicht Fügen Sie eine weitere Unterlegscheibe hinzu.

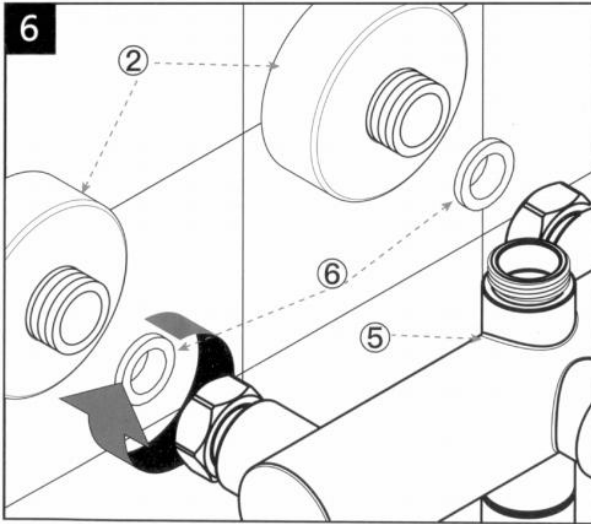

**Schritt 7: installieren Die Handheld-Halterung oben auf dem Wasserhahn Körper.**

TIPPS: Stellen Sie sicher, dass Sie die Unterlegscheibe (6).

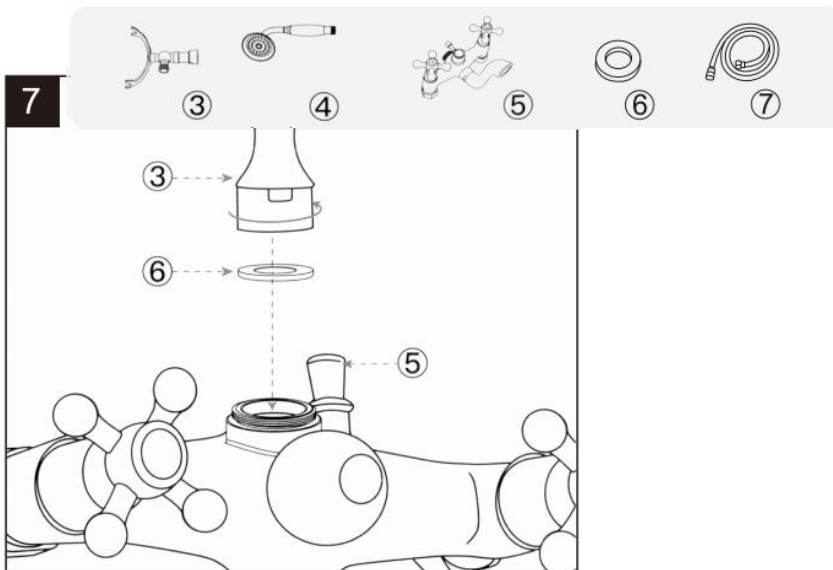

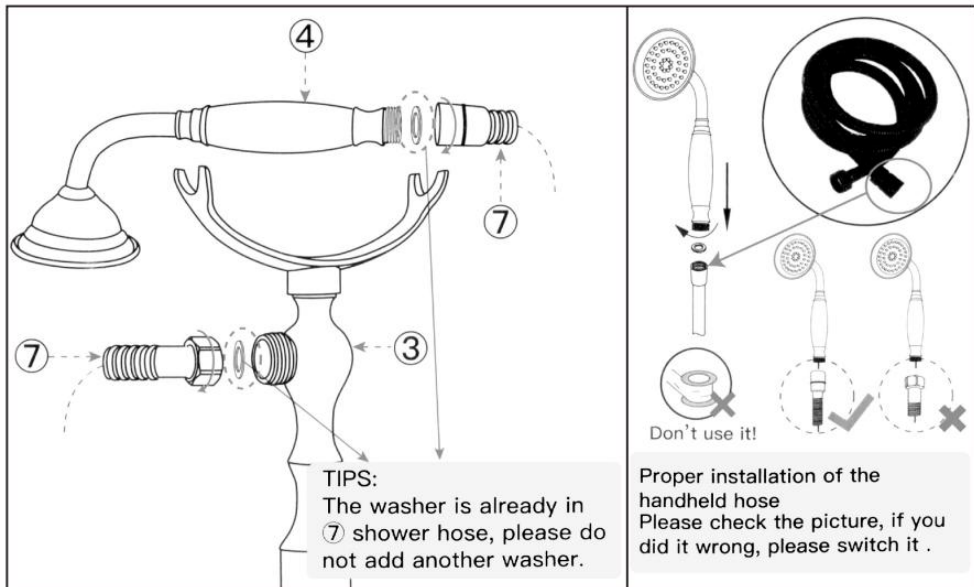

**Schritt 8: Überprüfen Sie den Duschschlauch und stellen Sie sicher, dass sich an beiden Enden eine Unterlegscheibe befindet. Verbinden Sie dann die Seite mit den Sechskantmuttern mit der Halterung der Handbrause. Die andere Seite wird mit der Handbrause verbunden.**

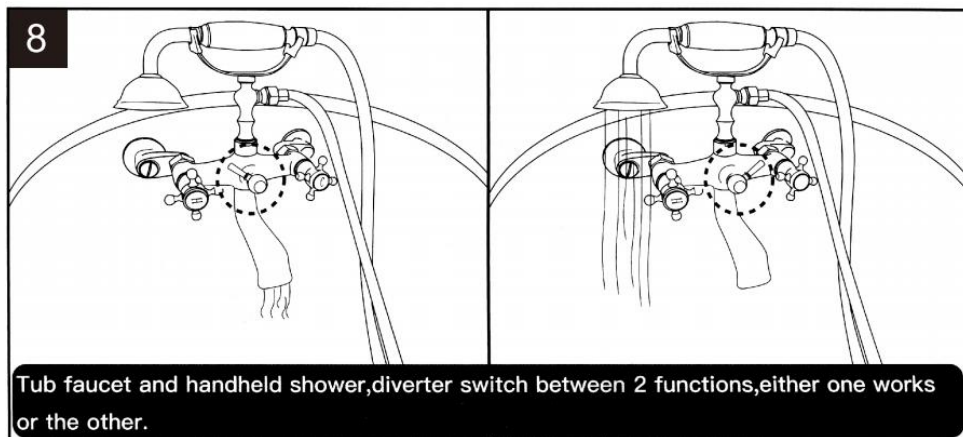

**Schritt 9: Installieren Sie es gemäß einer Sequenz, dann ist die Installation abgeschlossen**

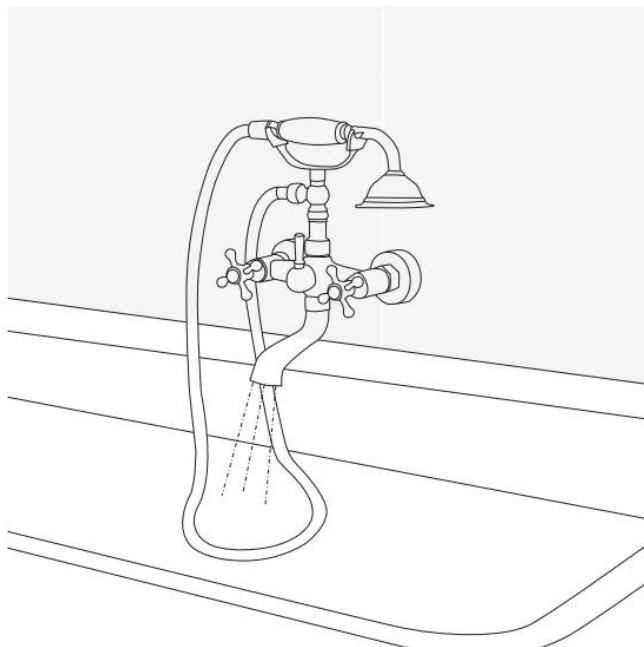

## **Benötigt Werkzeuge**



Hammer



Crescent Wrench



Teflon Tape



Marker pen



Electric drill

Model:216

## PACKAGE LIST



Long Swing Arms

①

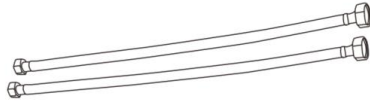

HOSE

②

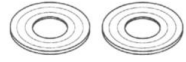

Washer

③

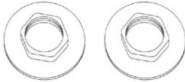

Lock Nut

④



Handheld bracket holder

⑤

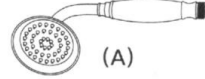

Hand-held shower

⑥

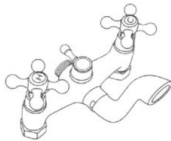

Faucet Body

⑦



Washer

⑧

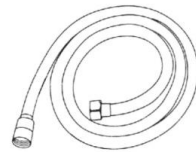

Shower Hose

⑨



⑩



**WARNUNG:** Erstickungsgefahr. Bitte bewahren Sie alle Kleinteile und Plastiktüten außerhalb der Reichweite von Kindern auf.

**Schritt 1: Hauptschalter abschalten Wasserversorgungsventil vor Installation.**

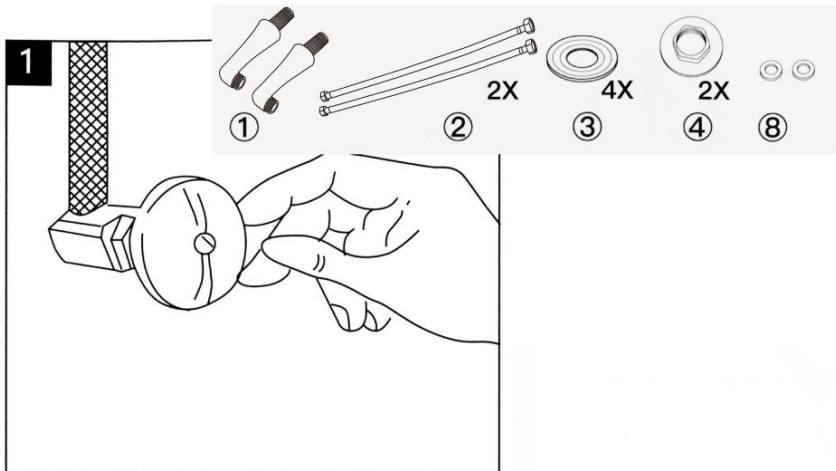

**Schritt 2: Der Schwingarm ist auf der Badewanne befestigt und die Mutter wird festgezogen .**

2

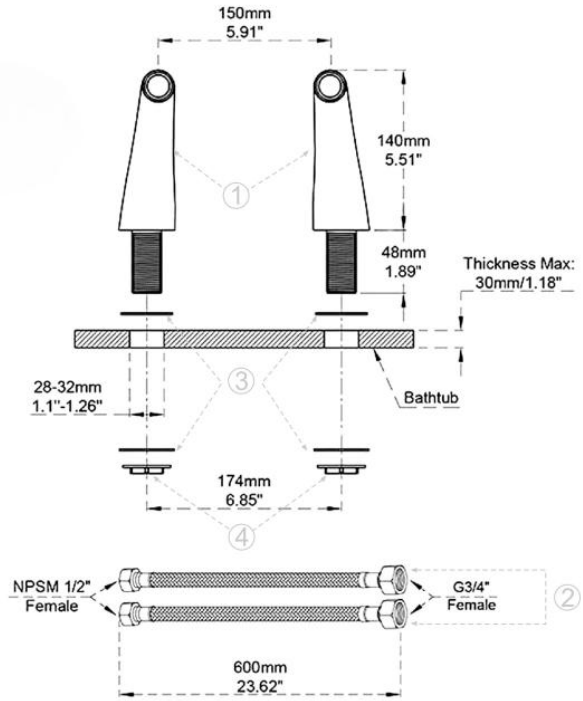

**Schritt 3: Verbinden Sie den Schlauch und den Schwingarm miteinander .**

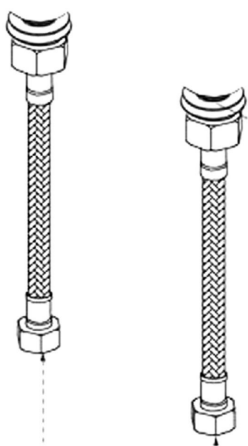
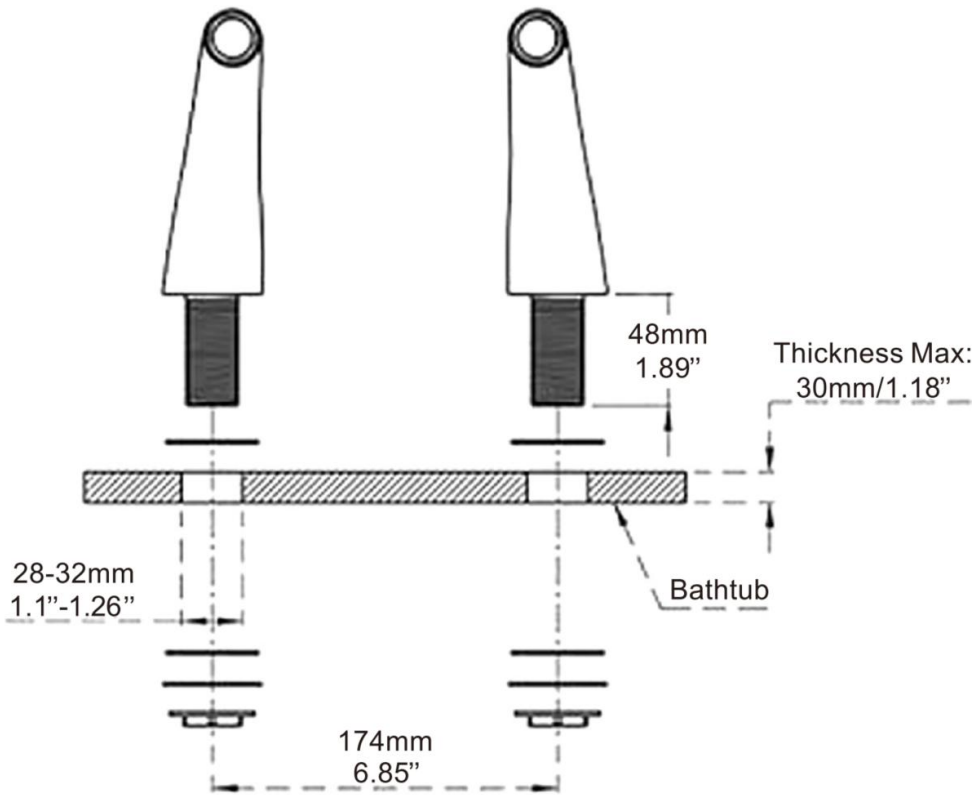

US Standard NPSM 1/2"

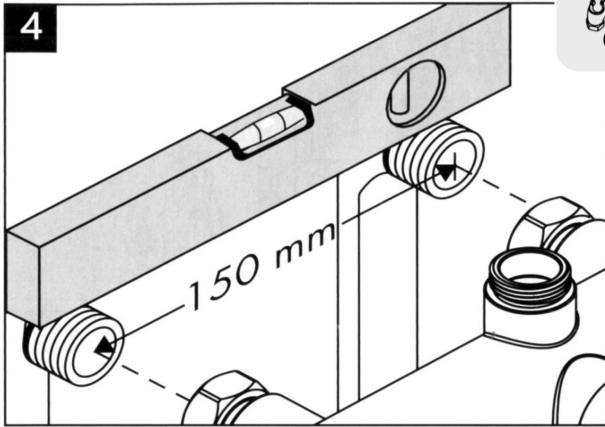
**4**

**Step4:Adjust lever and distance to fit faucet body.**

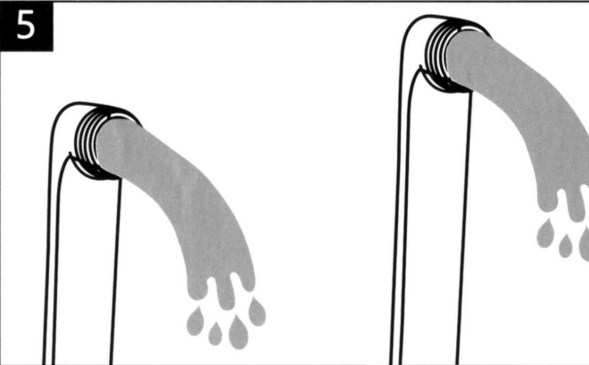
**5**

**Schritt 5: Wasserventil drehen eine Weile eingeschaltet, damit die Staub und Verunreinigungen heraus.**

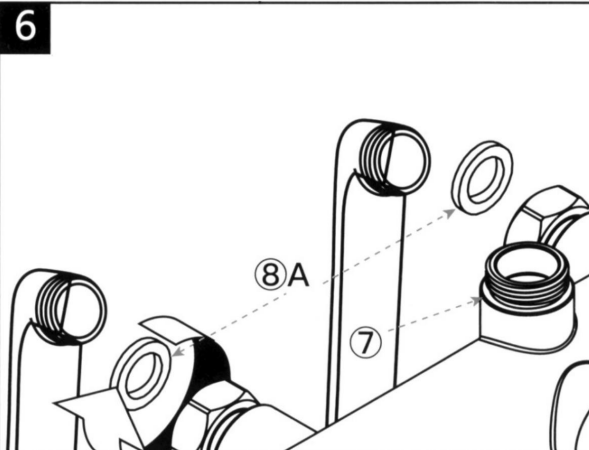
**6**

**TIPPS: Die ⑧ Unterlegscheibe ist bereits in ⑦ Wasserhahn Körper, bitte nicht Fügen Sie eine weitere Unterlegscheibe hinzu.**

**Schritt 6: Verbinden Sie die Hauptkörper zum Messing Adapter.**

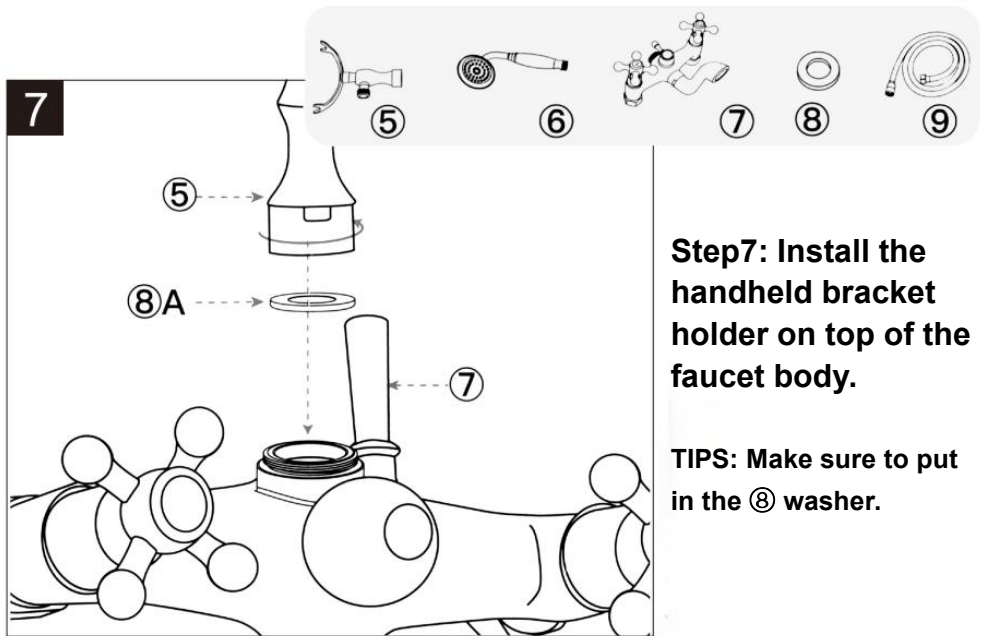

**Schritt 8: Überprüfen Sie den Duschschlauch und stellen Sie sicher, dass eine Dichtung vorhanden ist. beiden Enden. dann verbinden Sie die Sechskantmuttern Seite mit dem Handheld Halterungshalter, die andere Seite wird mit der Handbrause verbunden.**

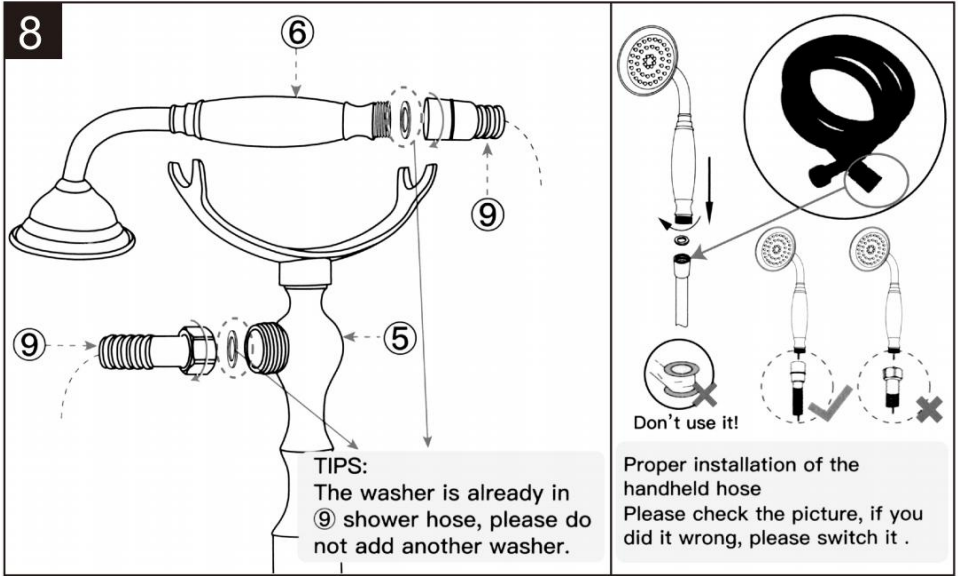

**Schritt 9: Installieren Sie es nach einem Sequenz, dann ist die Installation abgeschlossen**

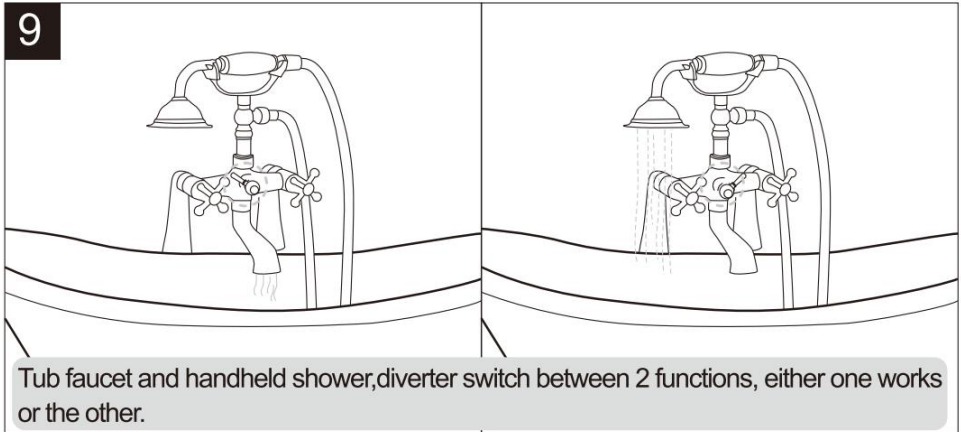

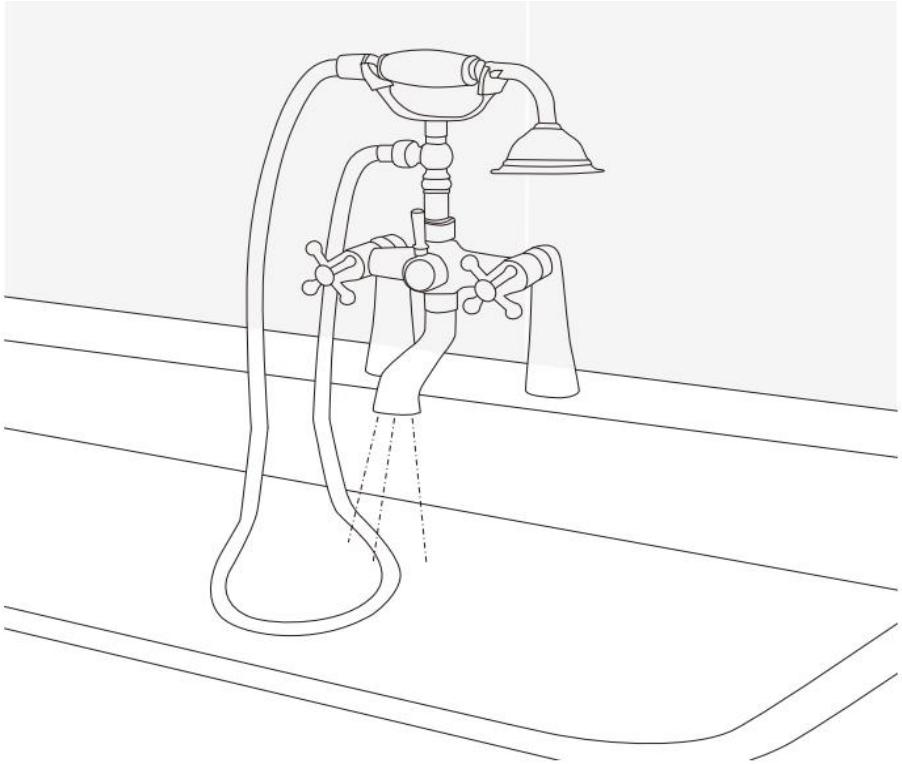

## Benötigtes Werkzeug



Hammer



Crescent Wrench



Teflon Tape



Marker pen



Electric drill

Model:318

## PACKAGE LIST

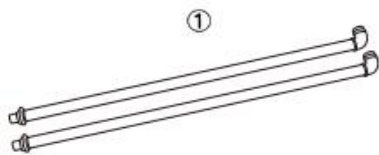

①



②



③

Washer



④

Lock Nut



⑤

Handheld bracket holder

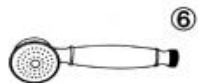

⑥

Hand-held shower



⑦

Faucet Body



⑧

Washer

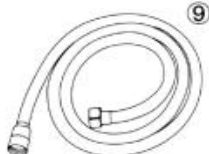

⑨

Shower Hose



⑩

Teflon Tape



⑪

Landing disk



**WARNUNG:** Erstickungsgefahr. Bitte bewahren Sie alle Kleinteile und Plastiktüten außerhalb der Reichweite von Kindern auf.

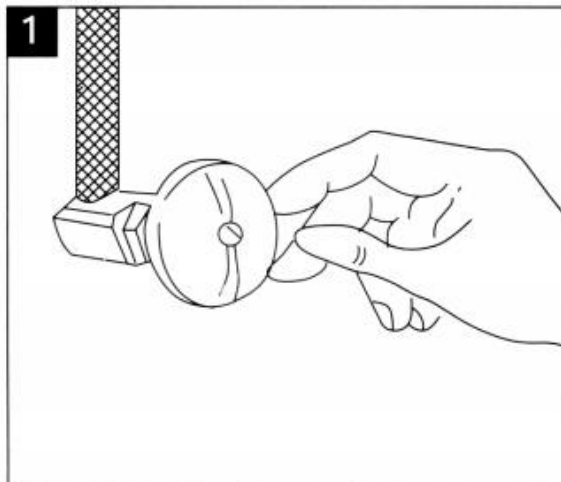

Schritt 1: Hauptschalter  
abschalten  
Wasserversorgungsventil  
vor Installation.

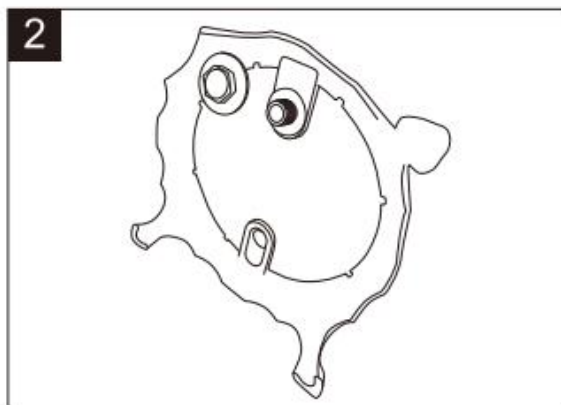

Schritt 2: Befestigen Sie  
den Pfosten Stange auf  
dem Bodensockel mit einer  
Nuss

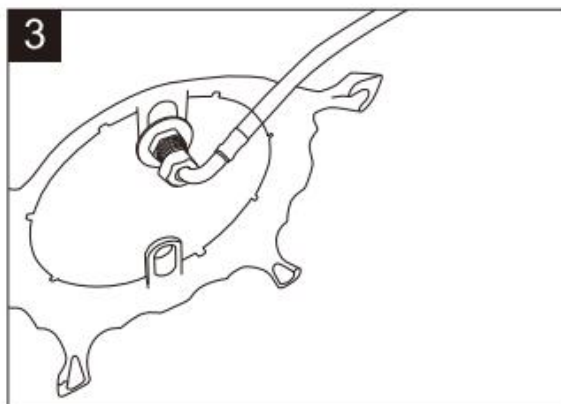

Schritt 3 : Verbinden Sie die  
gebogene Seite des  
Schlauches zum  
Wassereinlass der Basis

4

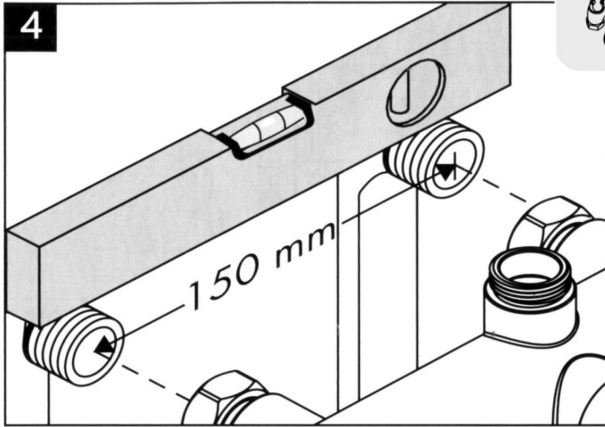

**Step4:Adjust lever and distance to fit faucet body.**

5

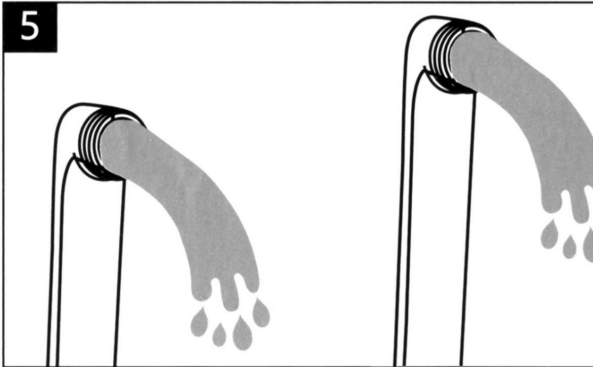

**Schritt 5: Wasserventil drehen eine Weile eingeschaltet, damit die Staub und Verunreinigungen heraus.**

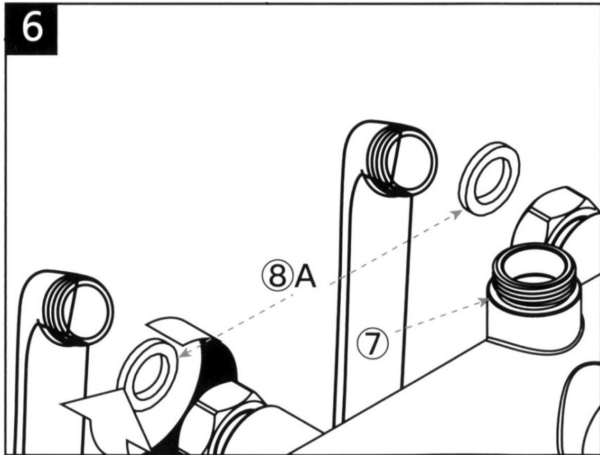

**TIPPS:** Die ⑧ Unterlegscheibe ist bereits in ⑦ Wasserhahn Körper, bitte nicht Fügen Sie eine weitere Unterlegscheibe hinzu.

**Schritt 6:** Verbinden Sie die Hauptkörper zum Messing Adapter.

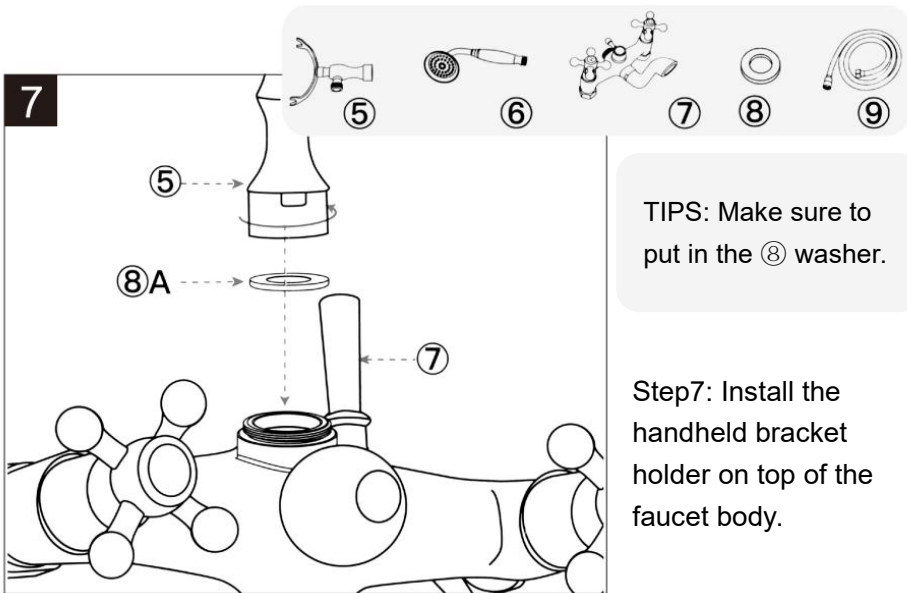

TIPS: Make sure to put in the ⑧ washer.

Step7: Install the handheld bracket holder on top of the faucet body.

**Schritt 8:** Überprüfen Sie den Duschschauch und stellen Sie sicher, dass eine Dichtung vorhanden ist. beiden Enden. dann verbinden Sie die Sechskantmuttern Seite mit dem Handheld Halterungshalter, die andere Seite wird mit der Handbrause verbunden.

8

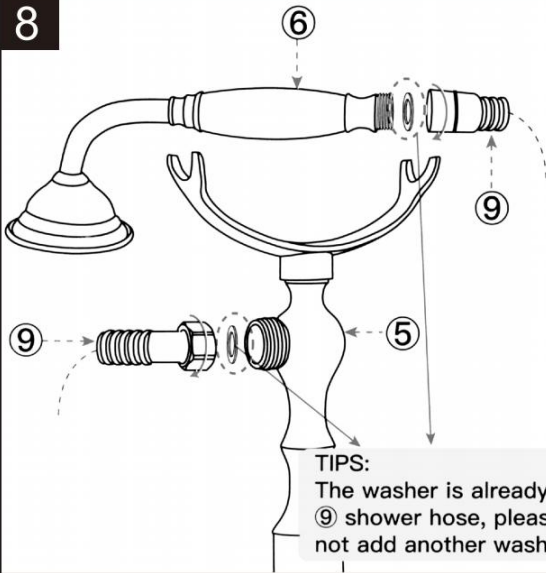

**TIPS:**  
The washer is already in  
⑨ shower hose, please do  
not add another washer.

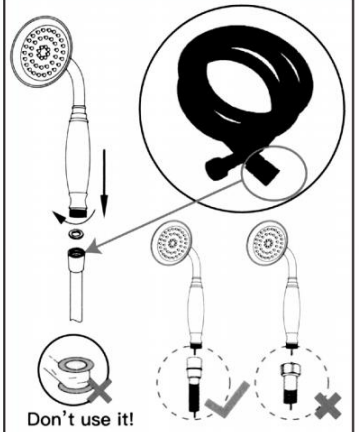

**Proper installation of the  
handheld hose**  
Please check the picture, if you  
did it wrong, please switch it .

**Wannenarmatur und Handbrause, Umschalter zwischen 2 Funktionen, eine davon funktioniert oder das andere.**

**Schritt 9: Installieren es folgt einer Sequenz, Dann Die Installation ist abgeschlossen .**

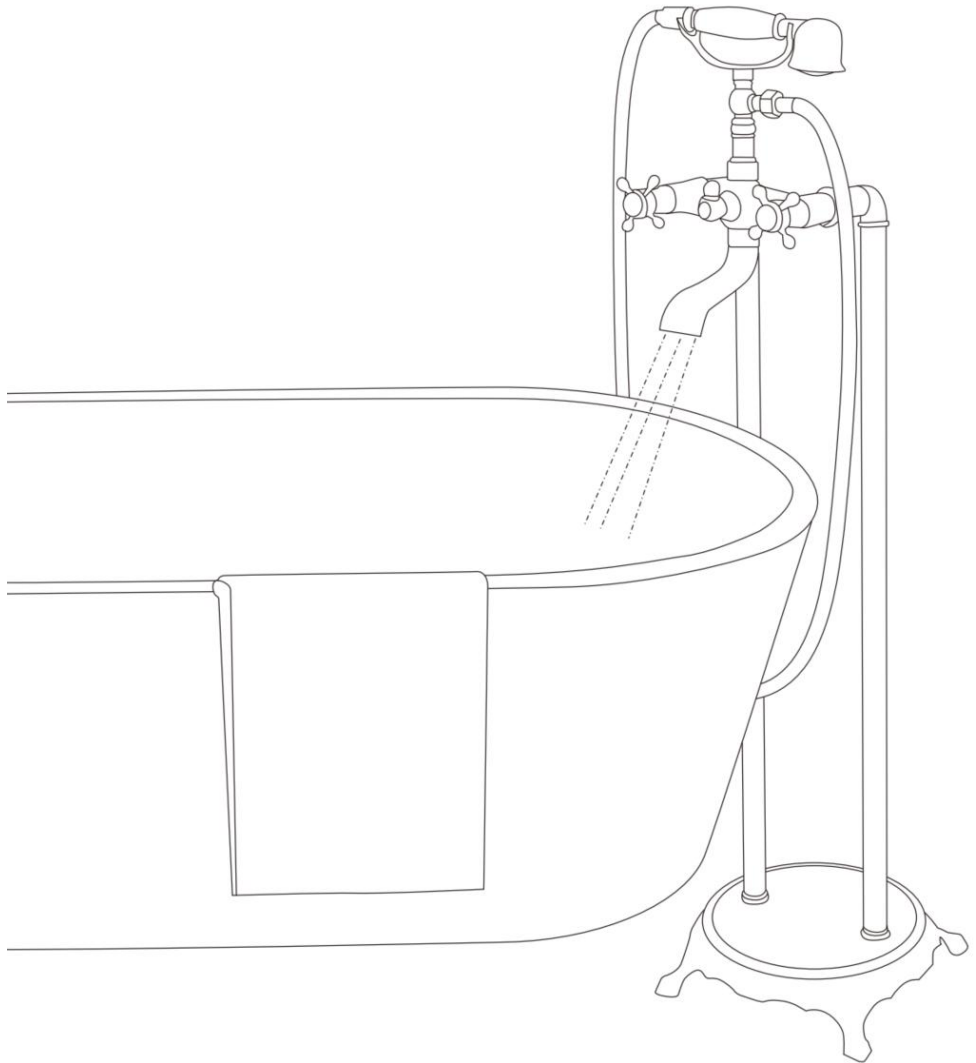

**Hersteller:** Shanghai muxinmuyeyouxiangongsi

**Adresse:** Shuangchenglu 803nong11hao1602A-1609shi, baoshanqu, Shanghai 200000 CN.

**Importiert nach AUS:** SIHAO PTY LTD. 1 ROKEVA STREET EASTWOOD NSW 2122 Australien

**Importiert in die USA:** Sanven Technology Ltd. Suite 250, 9166 Anaheim Place, Rancho Cucamonga, CA 91730

<b>UK</b>	<b>REP</b>
-----------	------------

YH CONSULTING LIMITED. C/O YH Consulting Limited Office 147, Centurion House, London Road, Staines-upon-Thames, Surrey, TW18 4AX

<b>EC</b>	<b>REP</b>
-----------	------------

E-CrossStu GmbH  
Mainzer Landstr.69,  
60329 Frankfurt am Main.



# **VEVOR**

**Affordable. Reliable. Home Improvement.**

## **RUBINETTO PER VASCA CON PIEDINI**

**MODELLO: 214N, 214G, 216, 318**

# VEVOR

Affordable. Reliable. Home Improvement.

## CLAWFOOT TUB FAUCET

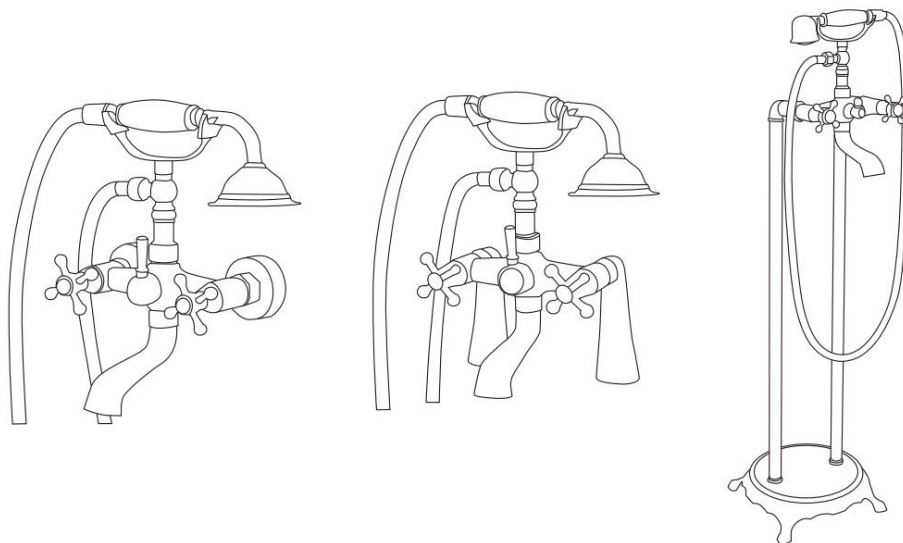

**214N, 214G 216 318**

Queste sono le istruzioni originali, si prega di leggere attentamente tutte le istruzioni del manuale prima dell'uso. VEVOR si riserva la piena interpretazione del proprio manuale utente. L'aspetto del prodotto dipenderà dal prodotto ricevuto. Vi preghiamo di scusarci se non vi informeremo più in caso di aggiornamenti tecnologici o software sul nostro



**Avvertenza:** per ridurre il rischio di lesioni, l'utente deve leggere attentamente il manuale di istruzioni.

prodotto.

## INSTRUCTIONS

### **Suggerimenti di avvertimento:**

16. **NON SERRARE ECCESSIVAMENTE.** Ciò causerà crepe e perdite.
17. Assicurarsi che ci sia una guarnizione a ogni giunzione e che tutti i pezzi siano perpendicolari tra loro prima di serrare. La maggior parte perde perché non c'è rondella all'interno o troppo Teflon con filettature, che ne impediscono l'inserimento.
18. Il rubinetto è stato testato e soddisfa il codice ASME/ANSI per quanto riguarda il suo funzionamento, carico e pressione di coppia. Tuttavia, questo rubinetto non è progettato per supportare un peso di oltre 250 libbre per pollice quadrato di pressione.
19. Per l'installazione della linea di alimentazione della vasca esposta, modello di rubinetto, le linee di alimentazione devono essere installati in un angolo o in un'area senza accesso pedonale per prevenire manomissioni accidentali o rotture accidentali. L'installazione di è vietato l'uso di linee di alimentazione esposte in aree di traffico aperto.
20. La temperatura dell'acqua consigliata per la doccia manuale e la doccia a pioggia è <math>42^{\circ}\text{C}/107^{\circ}\text{F}</math> pressione dell'acqua di 0,1-0,3 M P a. La temperatura più alta dovrebbe non superare i <math>70^{\circ}\text{C}/158^{\circ}\text{F}</math> e la pressione dell'acqua non deve superare i limiti di 0,05-0,5 M P a. Si prega di tenere qualsiasi doccia prodotti lontano dal riscaldamento dispositivi per evitare potenziali rischi.

## CLEANING & MAINTAIN OF THE PRODUCT

### **Come pulire gli ugelli del soffione della doccia**

4. Appena strofinare gli ugelli con il tuo dito o uno spazzolino da denti per allentare qualsiasi depositi, quindi far scorrere acqua calda per alcuni minuti.
  - 2-1. Metti la doccia la testa in una pentola. Considera l'utilizzo di un contenitore più piccolo che si adatta quasi perfettamente alla doccia testa; in questo modo userai meno aceto. può anche usare un piccolo secchio o contenitore di plastica.
  - 2-2. Riempi la pentola con abbastanza aceto bianco da coprire la doccia testa. Il gli acidi nell'aceto aiuteranno a sciogliere i depositi minerali bianchi sul doccia Testa.
  - 2-3. Lascia la doccia immergere la testa nell'aceto per 30 minuti. Più è sporca la

doccia più la testa è grande, più a lungo dovrai lasciarla nell'aceto.

## **Mantieni il prodotto finito cromato e nichel spazzolato**

### **7. Per pulire i prodotti è sufficiente un panno in microfibra di alta qualità.**

Applicare un detergente per cromature di alta qualità su un panno di cotone pulito e passarlo sulla cromatura. Lasciare agire secondo le istruzioni del prodotto e poi risciacquare con acqua tiepida. Rimuovere delicatamente eventuali residui di prodotto con una pelle di daino asciutta o un tovagliolo di carta.

### **8. Come pulire il cromo: soluzioni fatte in casa**

Oltre ai prodotti professionali, anche le soluzioni artigianali possono rivelarsi utili per dare nuova vita alle cromature opache. Prova questa scorciatoia per raggiungere il paradiso della pulizia delle cromature:

Detersivo e acqua calda! Immergi gli oggetti cromati, comprese pentole e padelle, in un lavandino pieno di acqua calda. Aggiungi mezza tazza di detersivo per piatti di alta qualità (il detersivo per piatti Persil è ottimo) e strofina delicatamente con un panno di cotone morbido per evitare di graffiare la cromatura. Usa un detersivo profumato per pulire le stoviglie.

## **TROUBLES SHOOTING**

<b>PROBLEMA</b>	<b>CAUSA</b>	<b>AZIONE CORRETTIVA</b>
Perdite sotto la maniglia	Il dado del cofano si è allentato	Rimuovere la maniglia e serrare il dado del cofano
Perdite dal beccuccio	La sede della valvola e la molla sono usurate	Sostituire la sede della valvola e la molla
Modello di flusso dell'acqua incoerente	L'aeratore è sporco o invecchiato	Rilasciare l'aeratore e controllare la guarnizione della rondella se è invecchiata o sostituirla con un nuovo aeratore

Il rubinetto è sporco	Causato da una macchia d'acqua ostinata	Puliscilo con sapone neutro e acqua tiepida il più spesso possibile
Perdita o ruggine nel soffione della doccia	Possibili impurità ostruite, ossidazione ambientale	contattaci per ottenere la sostituzione
I fili non si adattano	differenze regionali	contattaci per ottenere la sostituzione
Non abbastanza alto e tubo non abbastanza lungo		contattaci per ottenere la sostituzione
Non vasca da bagno con piedini		Sono necessarie parti extra poiché si tratta di un ambiente di installazione diverso

## PRODUCT CONFIGURATION

<b>Modello</b>	<b>214N</b>	<b>214G</b>	<b>216</b>	<b>318</b>
Tipo di installazione	Montaggio a parete		Montato sulla vasca	Da pavimento-Montato
Colore	Cromo/Bronzo strofinato con olio nero/ Antico Ottone nichel spazzolato		Olio strofinato Bronzo Cromo	Olio strofinato Bronzo
Materiale principale	Ottone/Acciaio inossidabile/Lega di zinco			
Filettature per tubi	NPT1/2	G1/2	NPSM1/2	NPSM1/2
Lunghezza del	150 millimetri			

tubo		
Distanza tra acqua calda e fredda	150 millimetri	
Materiale del soffione della doccia portatile	acciaio inossidabile 304 I	Ottone
Pressione dell'acqua consigliata	0,1-0,3 MPa	
Portata massima dell'acqua	1,2 GPM/1,47 LPM	

## Strumenti necessari



Hammer



Crescent Wrench



Teflon Tape



Marker pen



Electric drill

Model:214N/214G

## PACKAGE LIST

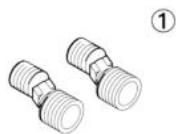

Adapter

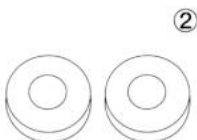

Decoration Cover



Handheld bracket holder



Hand-held shower



Faucet Body



Washer

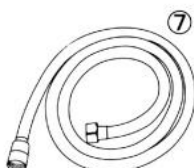

Shower Hose



Teflon Tape

**Questo prodotto include solo l'hardware per il MONTAGGIO A PARETE**

**Se è necessario il TUB MOUNT, è necessario acquistare accessori aggiuntivi.**



**ATTENZIONE:** Pericolo di soffocamento. Tenere tutte le parti di piccole dimensioni e i sacchetti di plastica fuori dalla portata dei bambini.

**Fase 1: Chiudere l'acqua principale valvola di alimentazione prima dell'installazione.**

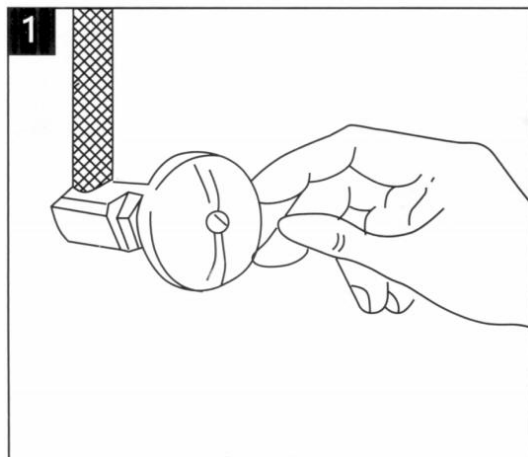

## Fase 2: Collegare l'adattatore fornito alla linea di alimentazione idrica.

SUGGERIMENTI: Fare attenzione a non usare forza eccessiva durante installazione. Un piccolo quantità di tefl su nastro può essere utilizzato. Troppi i nastri in teflon causeranno perdite d'acqua.

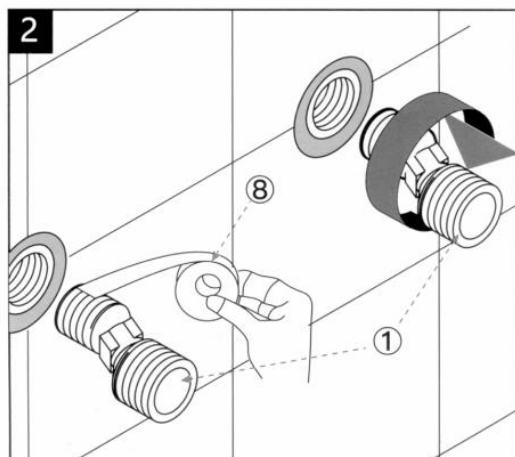

**Fase 3: Regolare la leva e la distanza per adattarla al corpo del rubinetto.**

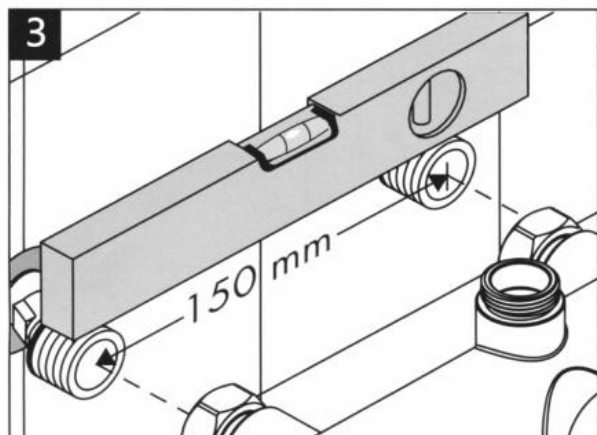

**Fase 4: Aprire la valvola dell'acqua per un po' per far defluire la polvere e eliminare le impurità.**

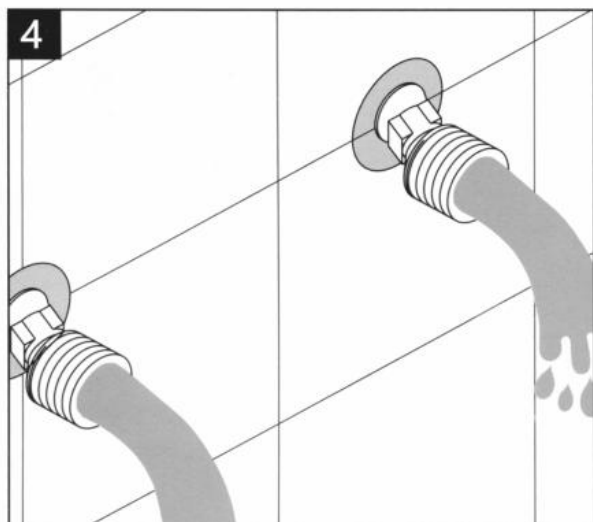

**Fase 5: Posizionare la copertura decorativa sugli adattatori.**

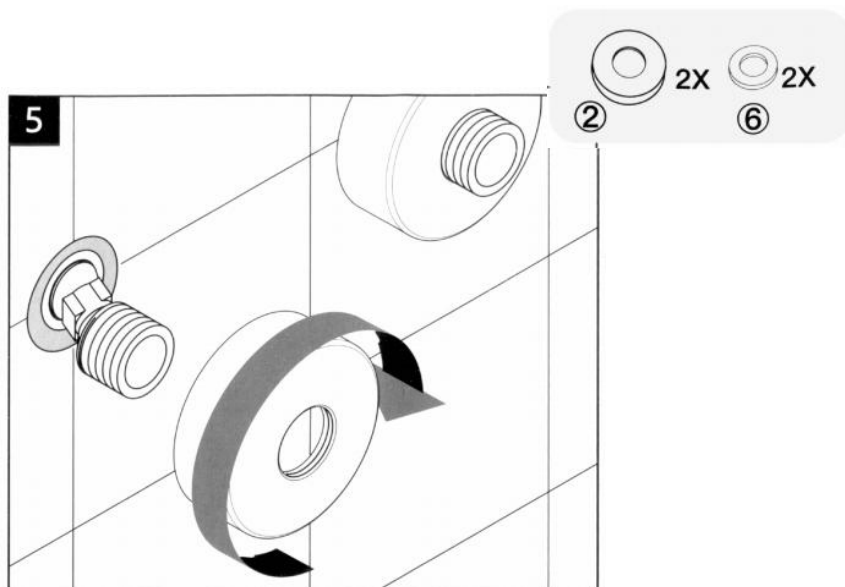

**Fase 6: Collegare il corpo del rubinetto agli adattatori.**

**SUGGERIMENTI:** Il ⑥ la lavatrice è già nel rubinetto ⑤ corpo, per favore non aggiungere un'altra rondella.

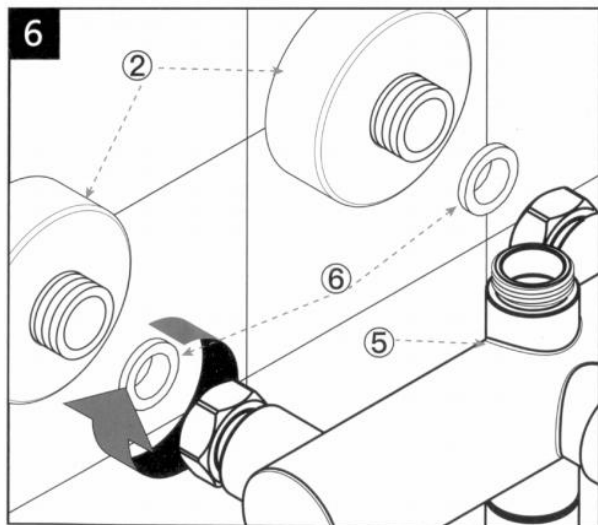

**Fase 7: installare Il Supporto per staffa portatile sopra il rubinetto corpo.**

**SUGGERIMENTI:** Assicurati di inserire la rondella ⑥.

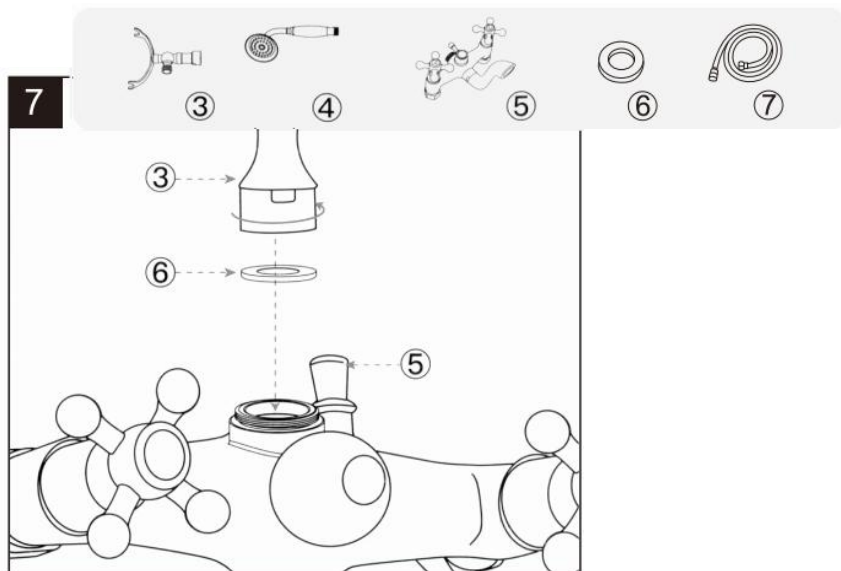

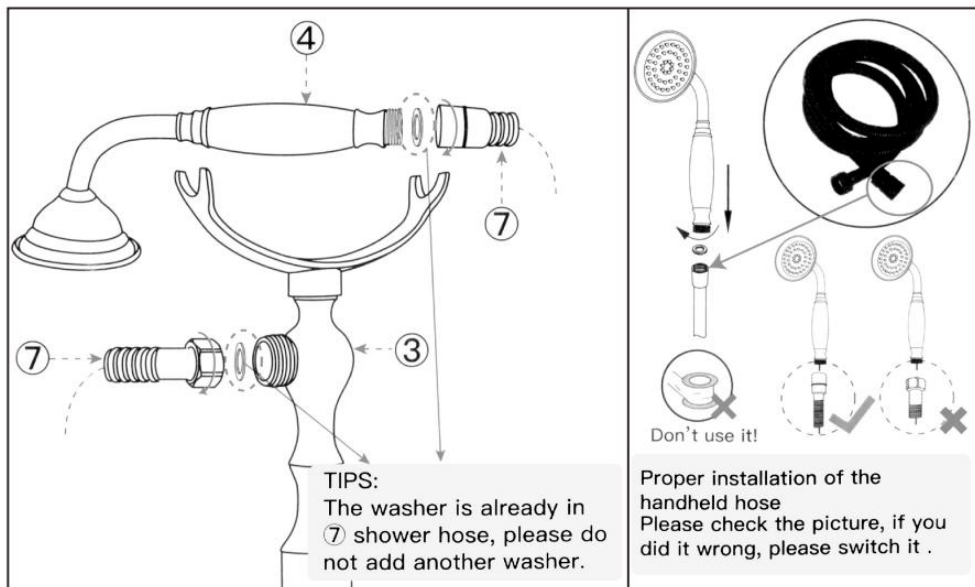

**Fase 8: Controllare il tubo della doccia, assicurarsi che ci sia una rondella su entrambe le estremità, quindi collegare il lato dei dadi esagonali al supporto della staffa portatile, l'altro lato si collega alla doccia portatile.**

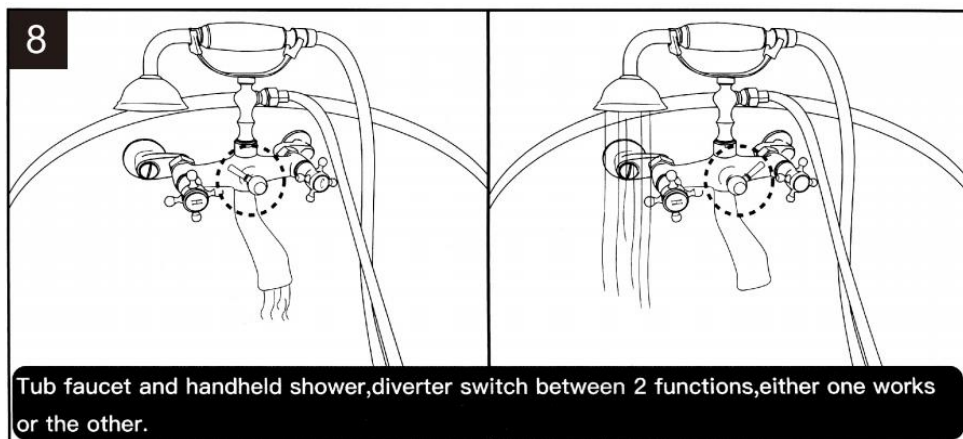

**Fase 9: Installalo seguendo una sequenza, quindi l'installazione è completa**

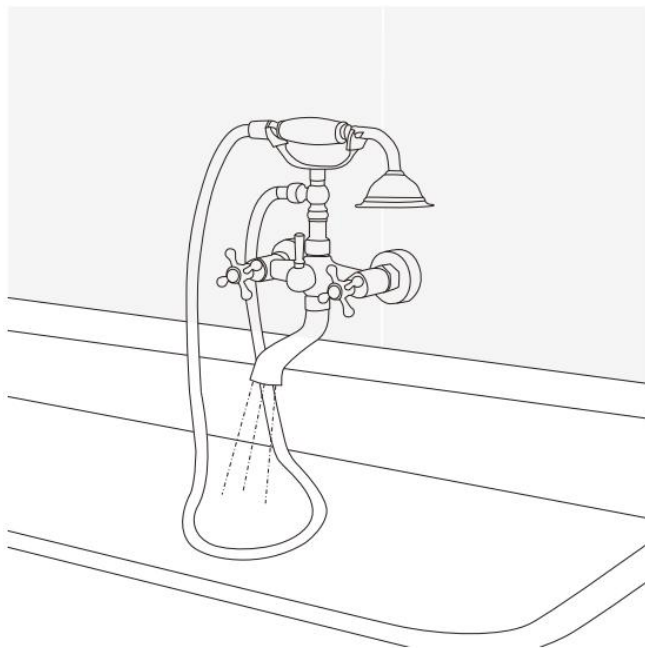

## Necessario Utensili



Hammer



Crescent Wrench



Teflon Tape



Marker pen



Electric drill

Model:216

## PACKAGE LIST



Long Swing Arms

①

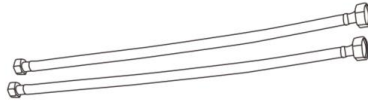

HOSE

②



Washer

③



Lock Nut

④



Handheld bracket holder

⑤

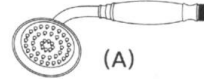

Hand-held shower

⑥

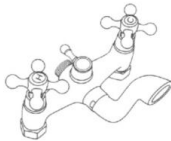

Faucet Body

⑦



Washer

⑧

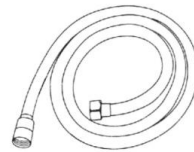

Shower Hose

⑨



⑩



**ATTENZIONE:** Pericolo di soffocamento. Tenere tutte le parti di piccole dimensioni e i sacchetti di plastica fuori dalla portata dei bambini.

**Fase 1: spegnere l'alimentazione principale valvola di alimentazione dell'acqua prima installazione.**

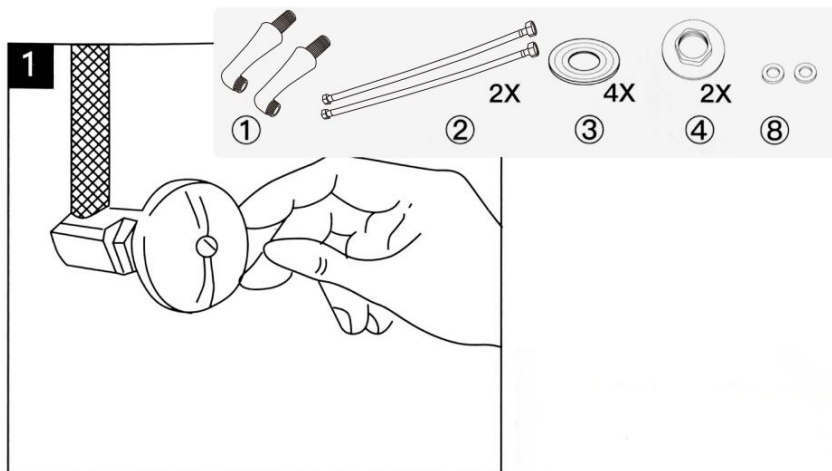

**Fase 2: Il braccio oscillante è fissato sopra la vasca da bagno e il dado è serrato .**

2

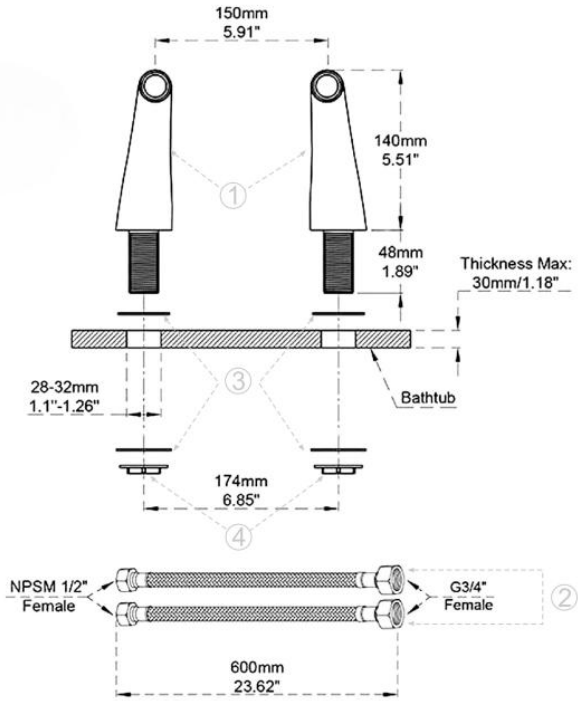

**Fase 3: Collegare insieme il tubo flessibile e il braccio oscillante**

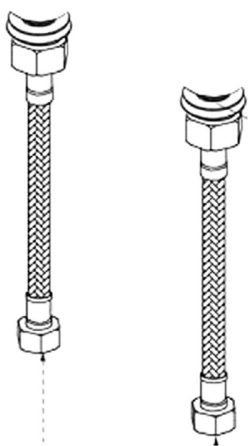
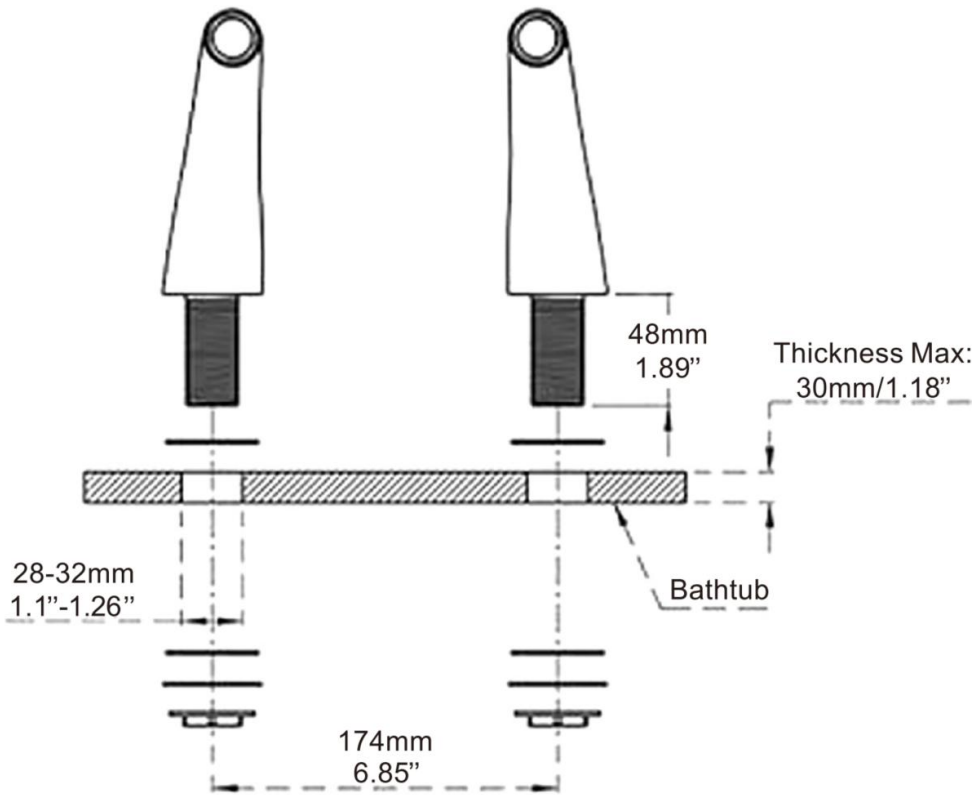

US Standard NPSM 1/2"

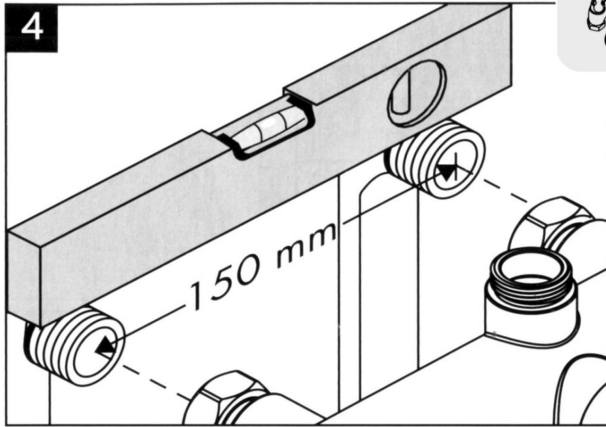

**Step4:Adjust lever and distance to fit faucet body.**

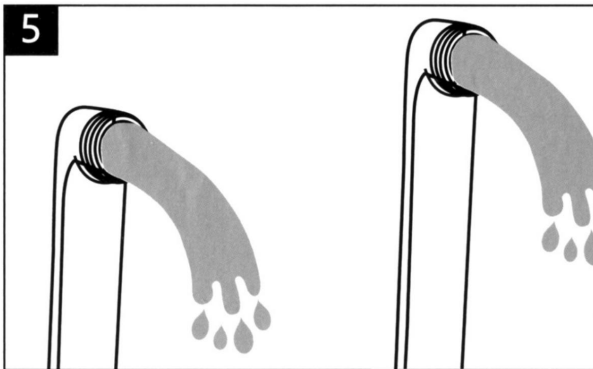

**Fase 5: Ruotare la valvola dell'acqua per un po' per lasciare che il polvere e impurità.**

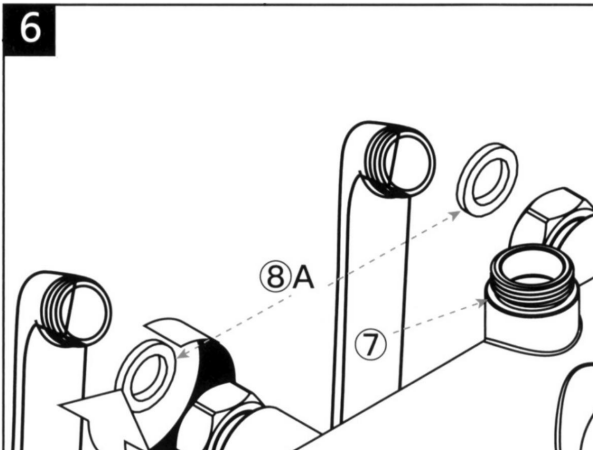

**SUGGERIMENTI: La rondella ⑧ è già nel rubinetto ⑦ corpo, per favore non aggiungere un'altra rondella.**

**Passaggio 6: collegare il corpo principale all'ottone adattatori.**

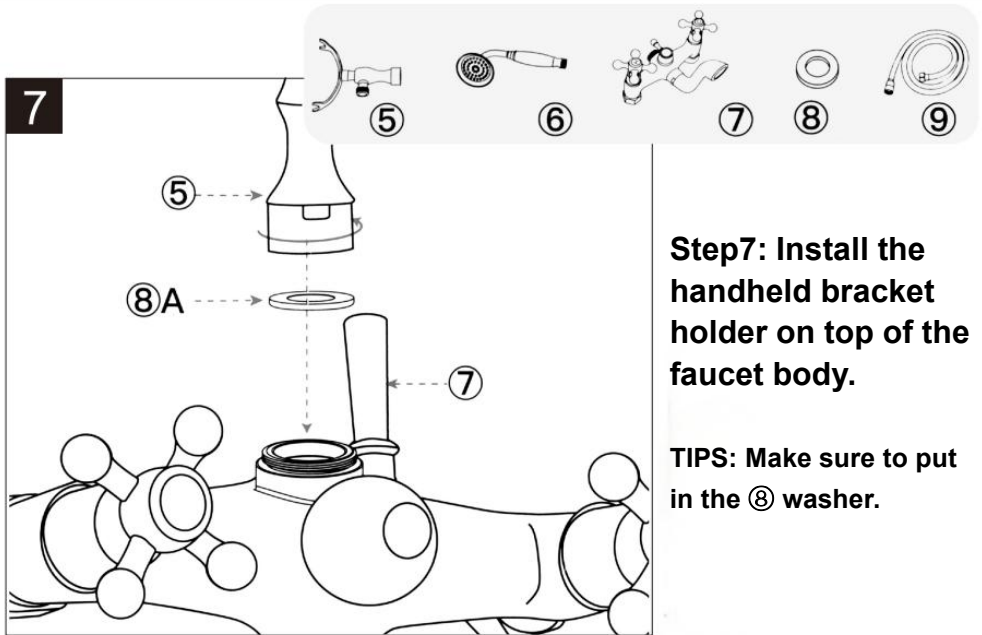

**Step7: Install the handheld bracket holder on top of the faucet body.**

**TIPS: Make sure to put in the ⑧ washer.**

**Fase 8: Controllare il tubo della doccia, assicurarsi che ci sia una guarnizione entrambe le estremità. quindi collegare il lato dei dadi esagonali al palmare supporto a staffa, l'altro lato si collega alla doccetta.**

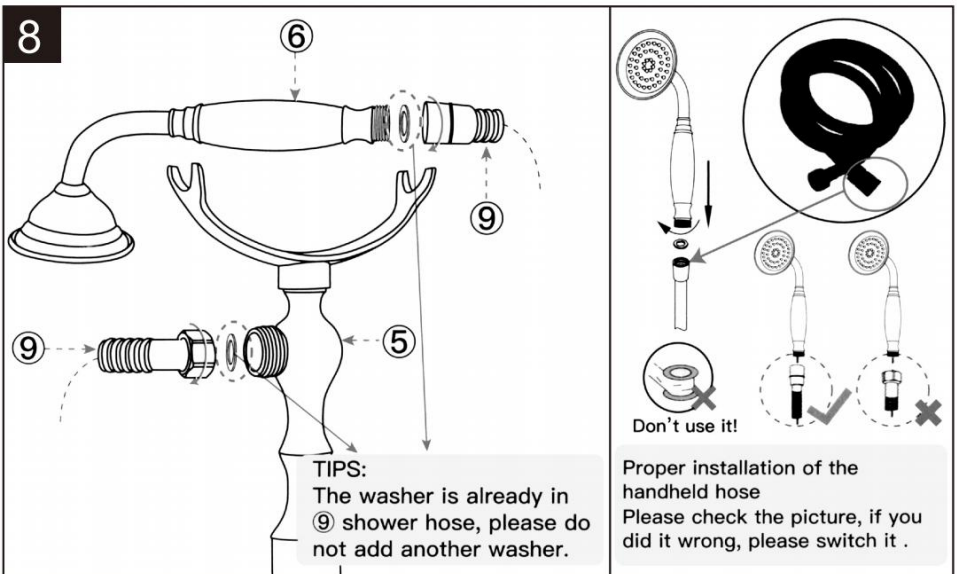

**TIPS:**  
The washer is already in ⑨ shower hose, please do not add another washer.

**Don't use it!**  
**Proper installation of the handheld hose**  
Please check the picture, if you did it wrong, please switch it .

## Fase 9: Installalo seguendo una sequenza, quindi l'installazione è completa

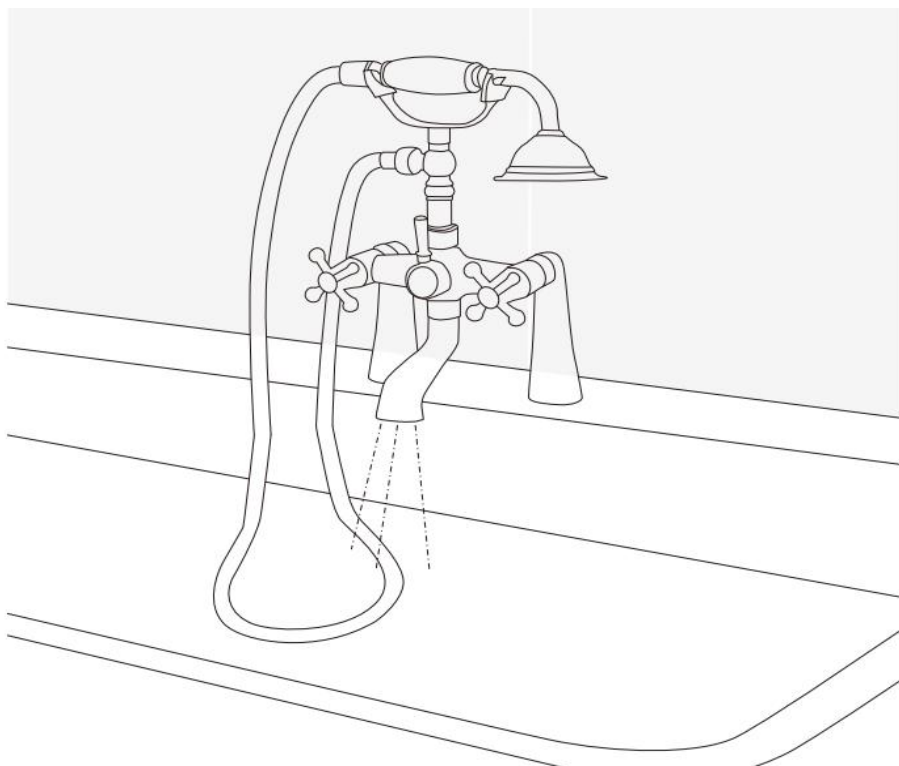
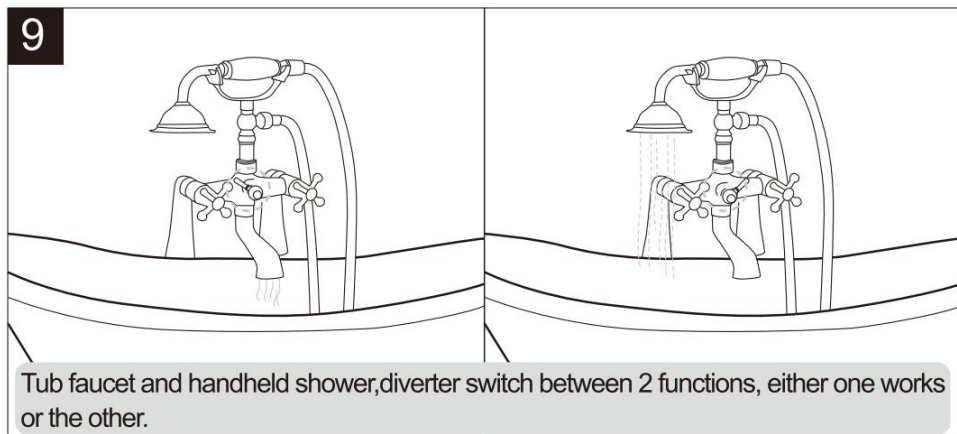

## Strumenti necessari



Hammer



Crescent Wrench



Teflon Tape



Marker pen



Electric drill

Model:318

### PACKAGE LIST

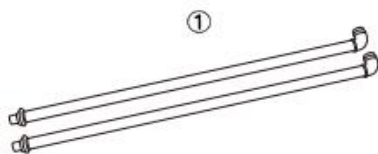

①



②



③

Washer



④

Lock Nut



⑤

Handheld bracket holder

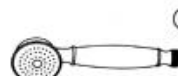

⑥

Hand-held shower



⑦

Faucet Body



⑧

Washer

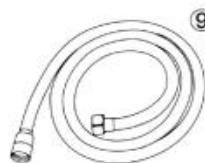

⑨

Shower Hose



⑩

Teflon Tape



⑪

Landing disk



**ATTENZIONE:** Pericolo di soffocamento. Tenere tutte le parti di piccole dimensioni e i sacchetti di plastica fuori dalla portata dei

bambini.

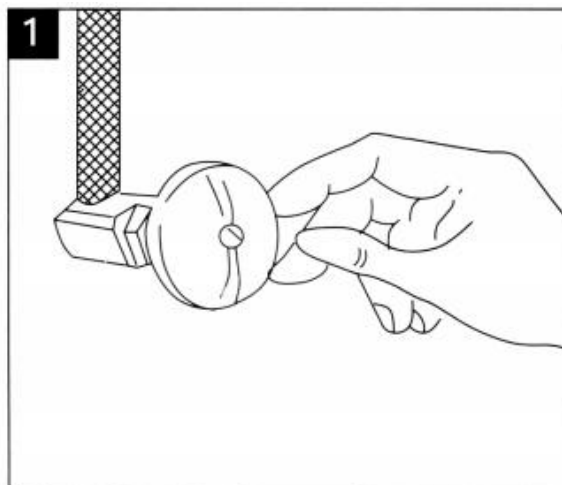

Fase 1: spegnere l'alimentazione principale valvola di alimentazione dell'acqua prima installazione.

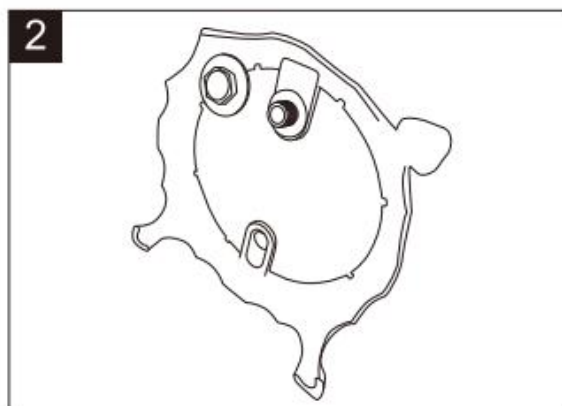

Fase 2: Fissare il montante palo sulla base del pavimento con un dado

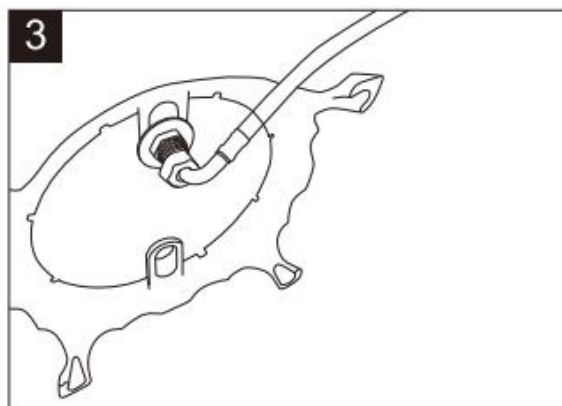

Fase 3 : Collegare la piegatura lato del tubo verso il ingresso acqua t della base

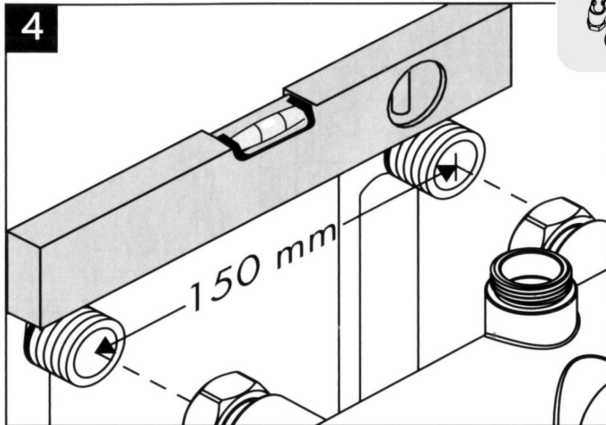

**Step4: Adjust lever and distance to fit faucet body.**

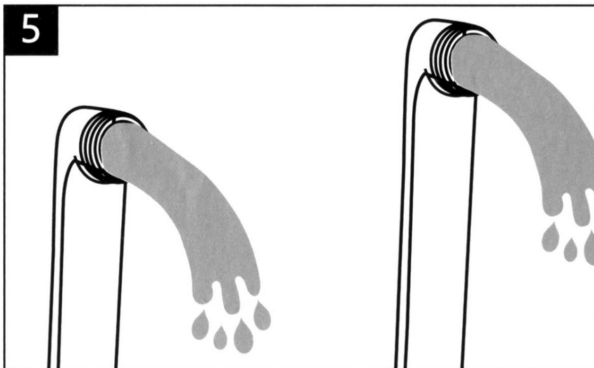

**Fase 5: Ruotare la valvola dell'acqua per un po' per lasciare che il polvere e impurità.**

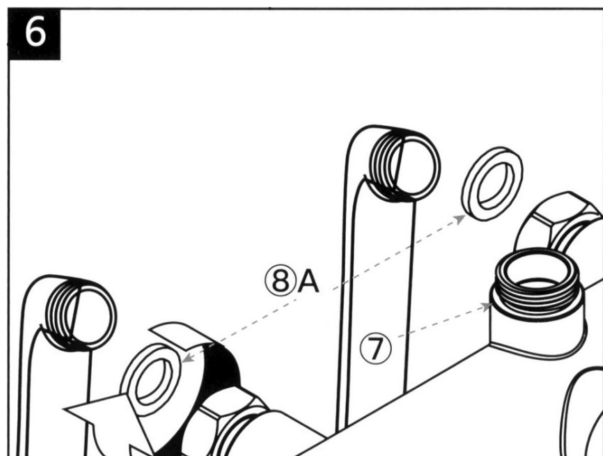

**SUGGERIMENTI:** La rondella ⑧ è già nel rubinetto ⑦ corpo, per favore non aggiungere un'altra rondella.

**Passaggio 6:** collegare il corpo principale all'ottone adattatori.

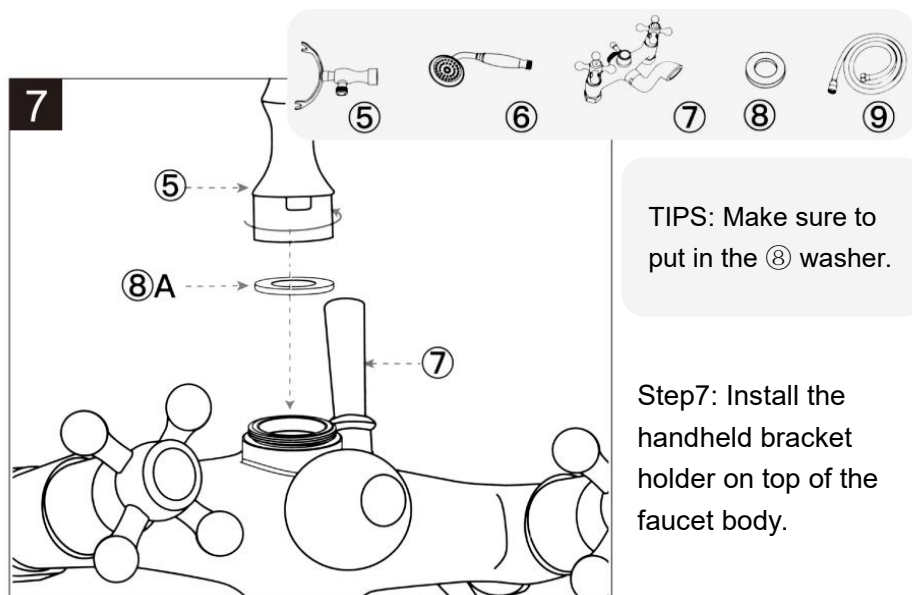

**TIPS:** Make sure to put in the ⑧ washer.

**Step7:** Install the handheld bracket holder on top of the faucet body.

**Fase 8:** Controllare il tubo della doccia, assicurarsi che ci sia una guarnizione entrambe le estremità. quindi collegare il lato dei dadi esagonali al palmare supporto della staffa, l'altro lato si collega alla doccia portatile.

8

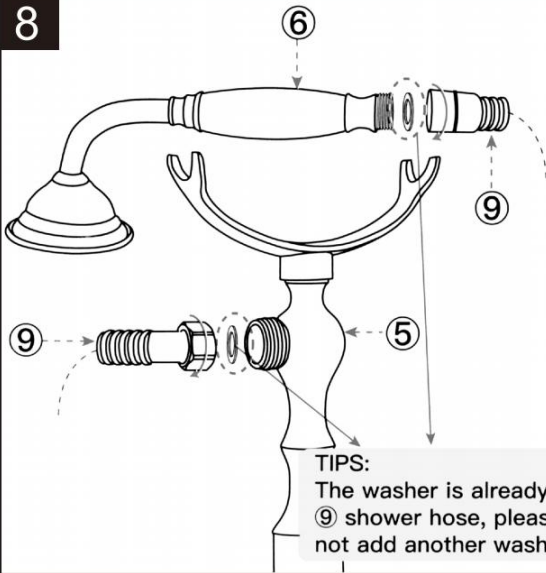

**TIPS:**  
The washer is already in  
⑨ shower hose, please do  
not add another washer.

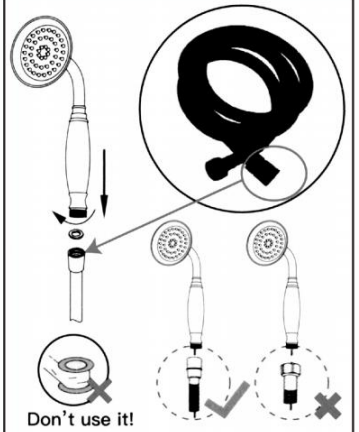

**Proper installation of the  
handheld hose**  
Please check the picture, if you  
did it wrong, please switch it .

**Rubinetto per vasca e doccetta, deviatore tra 2 funzioni, funziona una delle due o l'altro.**

**Fase 9: Installare segue una sequenza , Poi l'installazione è completa .**

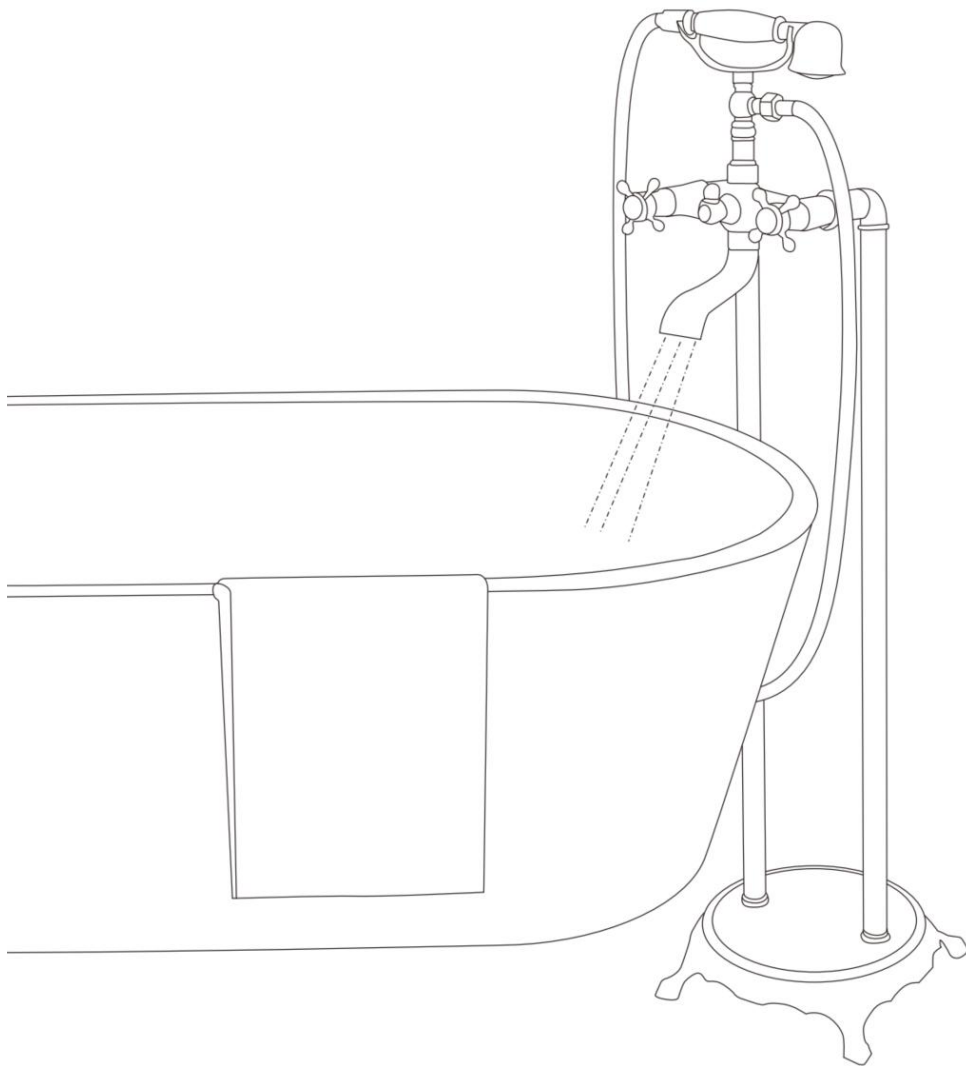

**Produttore:** Shanghaimuxinmuyeyouxiangongsi

**Indirizzo:** Shuangchenglu 803nong11hao1602A-1609shi, baoshanqu, Shanghai 200000 CN.

**Importato in AUS:** SIHAO PTY LTD. 1 ROKEVA STREETEASTWOOD  
Nuovo Galles del Sud 2122 Australia

**Importato negli USA:** Sanven Technology Ltd. Suite 250, 9166 Anaheim  
Luogo, Rancho Cucamonga, CA 91730

<b>UK</b>	<b>REP</b>
-----------	------------

YH CONSULTING LIMITED. C/O YH Consulting  
Limited Office 147, Centurion House, London  
Road, Staines-upon-Thames, Surrey, TW18 4AX

<b>EC</b>	<b>REP</b>
-----------	------------

E-CrossStu GmbH  
Mainzer Landstr.69,  
60329 Frankfurt am Main.



# **VEVOR**

**Affordable. Reliable. Home Improvement.**

## **GRIFO DE BAÑERA CON PATAS**

**MODELO: 214N, 214G, 216, 318**

# VEVOR

Affordable. Reliable. Home Improvement.

## CLAWFOOT TUB FAUCET

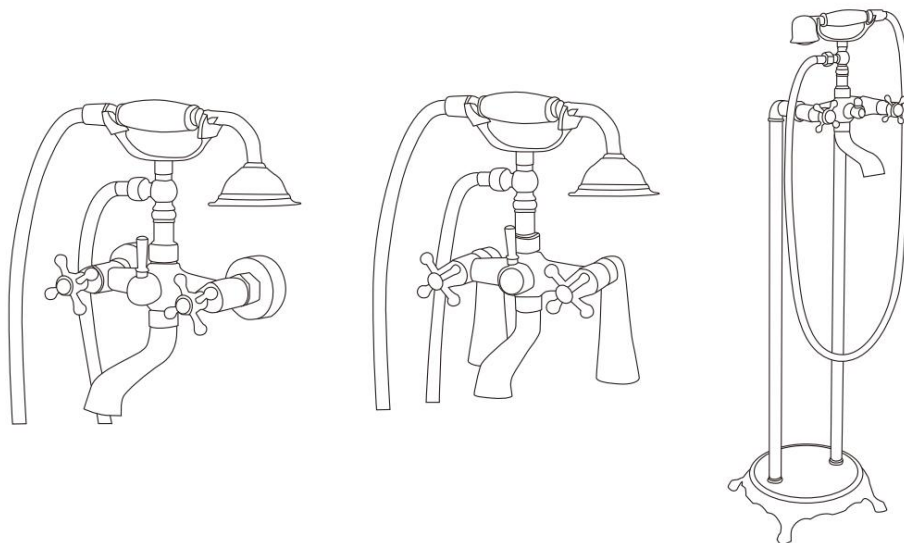

**214N, 214G 216 318**

Estas son las instrucciones originales; lea atentamente todas las instrucciones del manual antes de utilizarlo. VEVOR se reserva el derecho de interpretar su manual de usuario. La apariencia del producto dependerá del producto que haya recibido. Le rogamos que nos disculpe si no le informamos de nuevo si hay actualizaciones tecnológicas o de software en



**Advertencia:** Para reducir el riesgo de lesiones, el usuario debe leer atentamente el manual de instrucciones.

nuestro producto.

## INSTRUCTIONS

### Consejos de advertencia:

21. NO APRIETE DEMASIADO. Provocará grietas y fugas.
22. Asegúrese de que haya una junta de arandela en cada unión y que todas las piezas estén cuadrar entre sí antes de apretar. La mayoría tiene fugas porque no hay Arandela en el interior o demasiado teflón con roscas, lo que provoca que no encaje.
23. El grifo fue probado y cumple con el código ASME/ANSI en su funcionamiento , carga y presión de torsión. Sin embargo, este grifo no está diseñado para Soporta un peso de más de 250 libras por pulgada cuadrada de presión.
24. Para el modelo de grifo de instalación de línea de suministro de bañera expuesta, sus líneas de suministro Deben instalarse en una esquina o en un área sin acceso para personas que caminan. para evitar manipulaciones accidentales o roturas accidentales. La instalación de Se prohíbe la línea de suministro expuesta en áreas de tráfico abierto.
25. Temperatura del agua recomendada para la ducha de mano y la ducha de lluvia. es  $<42^{\circ}\text{C}/107^{\circ}\text{F}$  presión de agua de 0,1-0,3 M P a. La temperatura más alta debe No supere los  $70^{\circ}\text{C}/158^{\circ}\text{F}$  y la presión del agua no debe exceder los límites de 0,05-0,5 M P a. Por favor, mantenga cualquier ducha productos alejados de la calefacción dispositivos para evitar riesgos potenciales.

## CLEANING & MAINTAIN OF THE PRODUCT

### Cómo limpiar las boquillas del cabezal de la ducha

5. Justo Frote las boquillas con su dedo o un cepillo de dientes para aflojar cualquier depósitos y luego deje correr agua caliente durante unos minutos.
- 2-1. Pon la ducha cabeza en una olla. Considere usar un contenedor más pequeño que Casi cabe en la ducha cabeza; de esta manera usarás menos vinagre. También puede utilizar un Cubo pequeño o recipiente de plástico.
- 2-2. Llena la olla con suficiente vinagre blanco para cubrir la ducha. cabeza.La Los ácidos del vinagre ayudarán a disolver los depósitos minerales blancos en la ducha cabeza.

2-3. Deje que la ducha Remoja la cabeza en vinagre durante 30 minutos. Cuanto más sucia esté la cabeza, la ducha Cuanto más tiempo esté la cabeza, más tiempo tendrás que dejarla en el vinagre.

**el producto con acabado en cromo y níquel cepillado.**

**9. Para limpiar los productos solo necesitas un paño de microfibra de alta calidad.**

Aplice un limpiador de cromo de alta calidad a un paño de algodón limpio y páselo por el cromo. Deje actuar según las instrucciones del producto y luego enjuague con agua tibia. Retire con cuidado cualquier residuo de producto con una gamuza seca o una toalla de papel.

**10. Cómo limpiar Chrome: Soluciones caseras**

Además de los productos profesionales, las soluciones caseras también tienen su lugar para darle nueva vida al cromo opaco. Pruebe este atajo para lograr el nirvana de la limpieza del cromo:

¡Detergente y agua tibia! Sumerja los objetos cromados, incluyendo ollas y sartenes, en un fregadero lleno de agua tibia. Añada media taza de detergente lavavajillas de alta calidad (el lavavajillas Persil es una buena opción) y frote suavemente con un paño de algodón suave para evitar rayar el cromo. Use un detergente perfumado para limpiar los utensilios de cocina.

## TROUBLES SHOOTING

PROBLEMA	CAUSA	ACCIÓN CORRECTIVA
Fugas debajo del mango	La tuerca del capó se ha aflojado	Retire la manija y apriete la tuerca del capó.
Fugas del caño	El asiento de la válvula y el resorte están desgastados	Reemplace el asiento de la válvula y el resorte.
Patrón de flujo de agua inconsistente	El aireador está sucio o viejo.	Suelte el aireador y verifique la junta de la lavadora si está vieja o reemplácela con un aireador

		nuevo.
El grifo está sucio	Causada por una mancha de agua persistente	Límpielo con jabón suave y agua tibia tan a menudo como sea posible .
Cabezal de ducha con fugas u óxido	Posibles impurezas obstruidas, oxidación ambiental	Contáctanos para obtener el reemplazo
Los hilos no encajan	Diferencias regionales	Contáctanos para obtener el reemplazo
No es lo suficientemente alto y la manguera no es lo suficientemente larga		Contáctanos para obtener el reemplazo
Bañera con patas No ft		Se necesitan piezas adicionales ya que es un entorno de instalación diferente.

## PRODUCT CONFIGURATION

<b>Modelo</b>	<b>214N</b>	<b>214G</b>	<b>216</b>	<b>318</b>
Tipo de instalación	Montado en la pared		Montado en la tina	Montaje en suelo
Color	Cromo/Bronce frotado con aceite negro/ Antigüedad Latón níquel cepillado		Frotado con aceite Bronce Cromo	Frotado con aceite Bronce
Material principal	Latón/Acero inoxidable/Aleación de zinc			

Roscas de tubería	NPT1/2	G1/2	NPSM1/2	NPSM1/2
Longitud de la manguera	150 milímetros			
Distancia entre agua caliente y fría	150 milímetros			
Material del cabezal de ducha de mano	Acero inoxidable 304 I		Latón	
Presión de agua recomendada	0,1-0,3 MPa			
Caudal máximo de agua	1,2 GPM/1,47 LPM			

## Herramientas necesarias



Hammer



Crescent Wrench



Teflon Tape



Marker pen



Electric drill

Model:214N/214G

## PACKAGE LIST

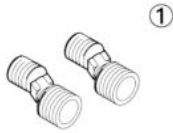

Adapter



Decoration Cover



Handheld bracket holder



Hand-held shower



Faucet Body

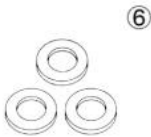

Washer

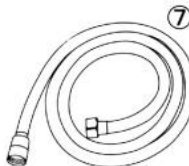

Shower Hose



Teflon Tape

**Este producto incluye todo el hardware solo para montaje en pared. Si necesita SOPORTE PARA BAÑERA, deberá comprar accesorios adicionales.**



**ADVERTENCIA:** Peligro de asfixia. Mantenga las piezas pequeñas y las bolsas de plástico fuera del alcance de los niños.

**Paso 1: Cierre el suministro principal de agua. válvula de suministro antes de la instalación.**

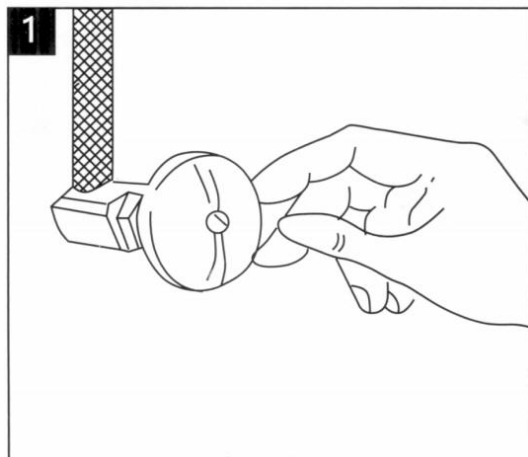

## Paso 2: Conecte el adaptador suministrado a la línea de suministro de agua.

CONSEJOS: Tenga cuidado de no utilizar fuerza excesiva durante instalación.

Una pequeña cantidad de teflón en cinta se pueden usar. Demasiados Las cintas de teflón causarán Fuga de agua.

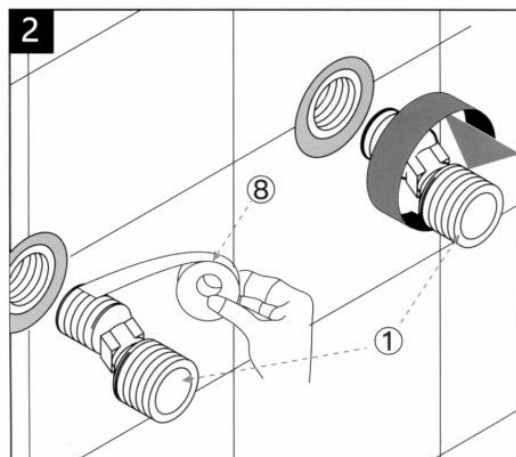

**Paso 3: Ajuste la palanca y la distancia para que se ajuste al cuerpo del grifo.**

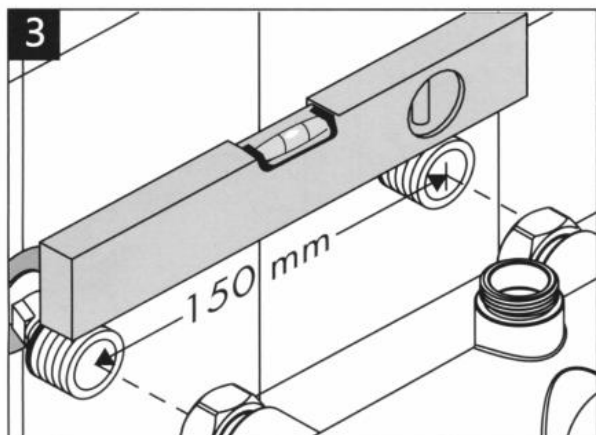

**Paso 4: Abra la válvula de agua por un rato para dejar que el polvo y impurezas fuera.**

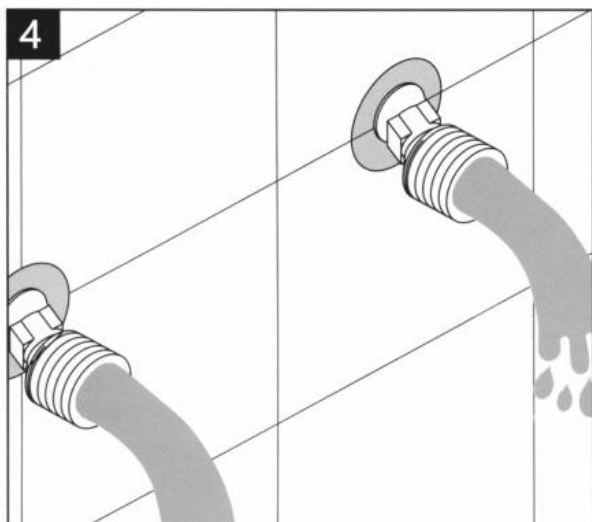

**Paso 5: Coloque la cubierta decorativa en los adaptadores.**

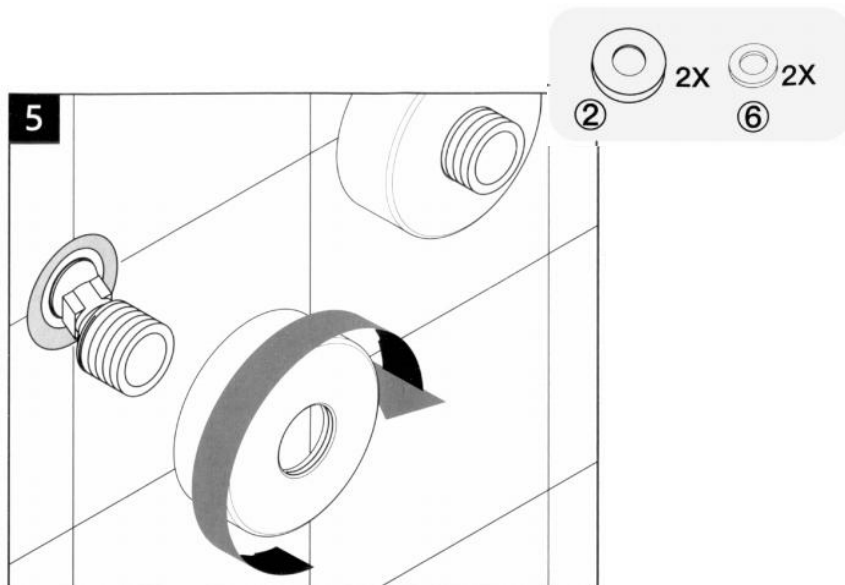

**Paso 6: Conecte el cuerpo del grifo a los adaptadores.**

**CONSEJOS:** El ⑥ La lavadora es Ya en el grifo ⑤ cuerpo, por favor no lo haga. Añade otra arandela.

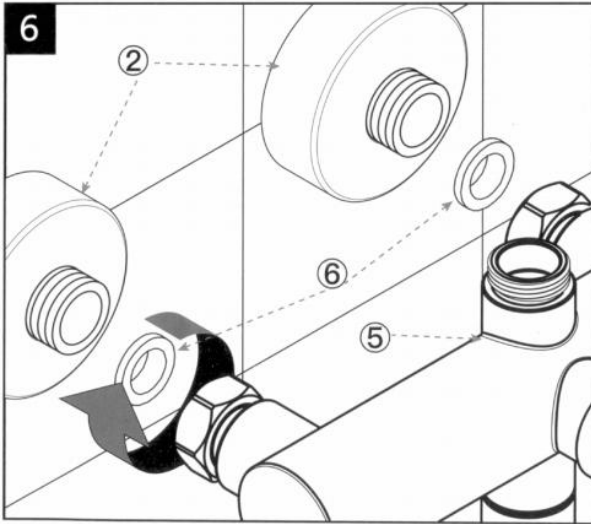

### Paso 7: Instalar El Soporte de mano encima del grifo cuerpo.

CONSEJOS: Asegúrese de ponerlo en la arandela (6).

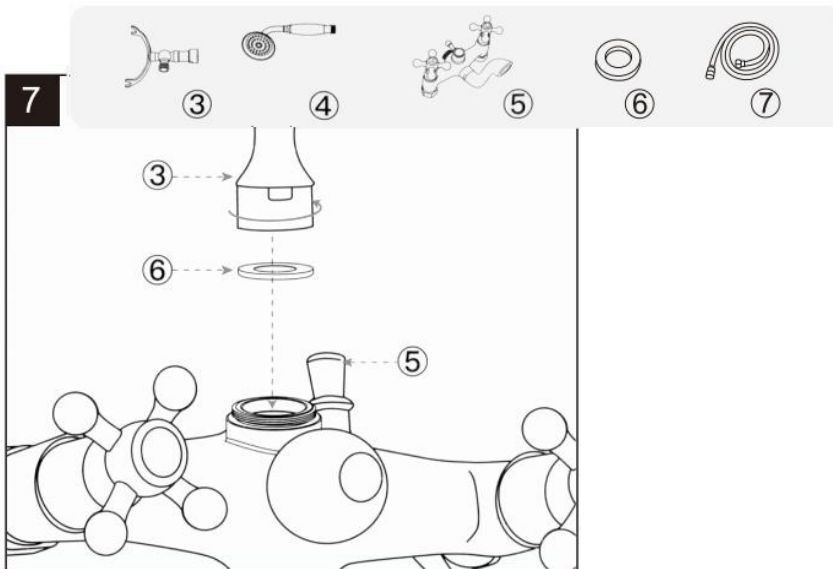

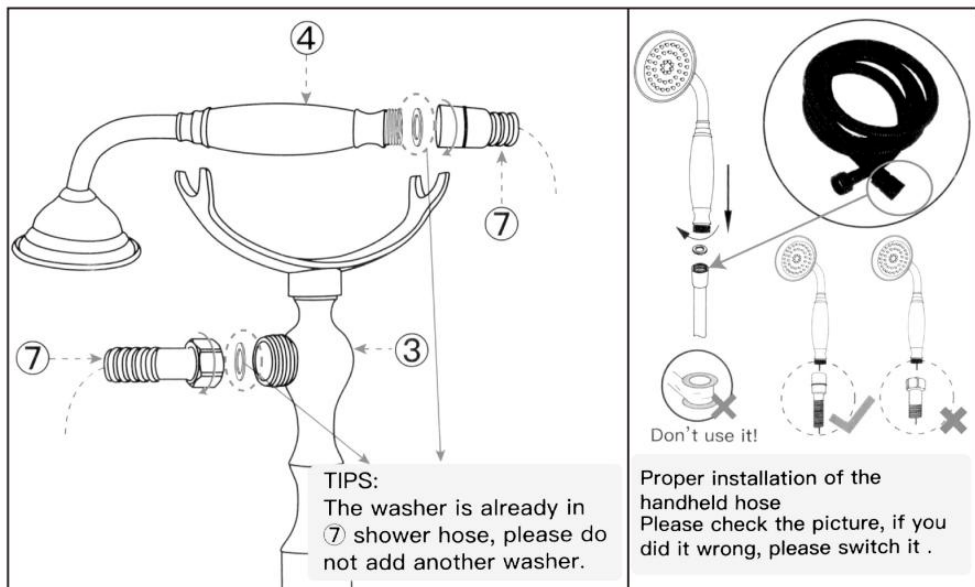

**Paso 8: Revise la manguera de la ducha, asegúrese de que haya una arandela en ambos extremos, luego conecte el lado de las tuercas hexagonales al soporte de mano, el otro lado se conecta a la ducha de mano.**

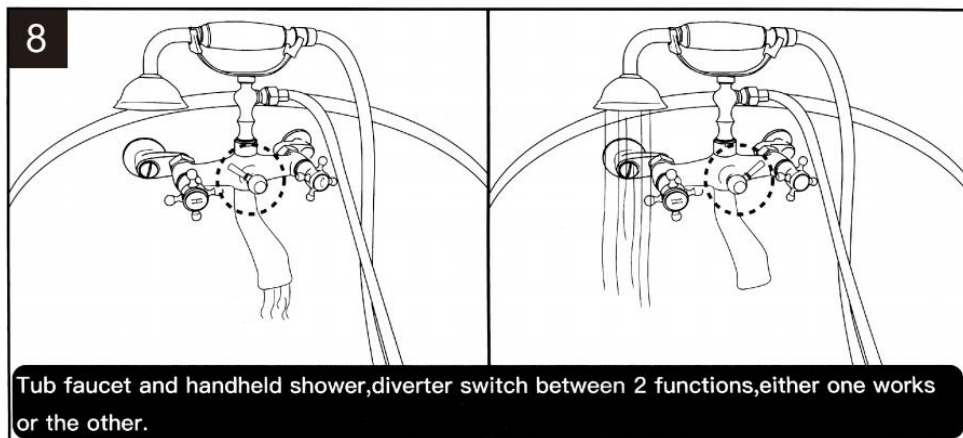

**Paso 9: Instálelo siguiendo una secuencia, luego la instalación estará completa.**

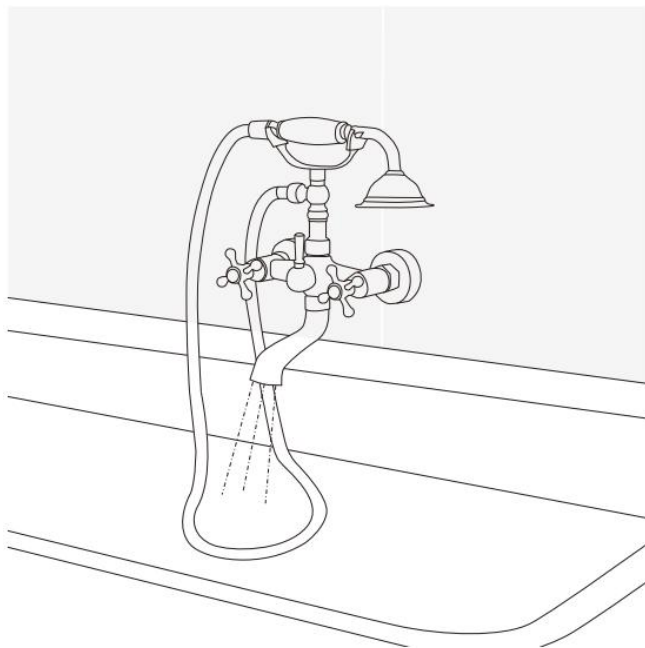

## Necesario Herramientas



Hammer



Crescent Wrench



Teflon Tape



Marker pen



Electric drill

Model:216

# PACKAGE LIST



Long Swing Arms

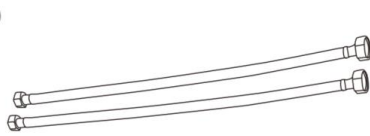

HOSE

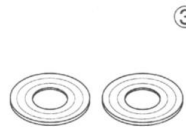

Washer

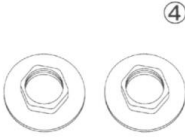

Lock Nut



Handheld bracket holder

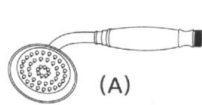

Hand-held shower

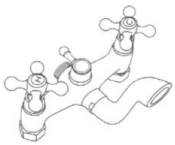

Faucet Body



Washer

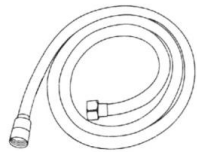

Shower Hose



**ADVERTENCIA:** Peligro de asfixia. Mantenga las piezas pequeñas y las bolsas de plástico fuera del alcance de los niños.

**Paso 1: Apague el interruptor principal válvula de suministro de agua antes instalación.**

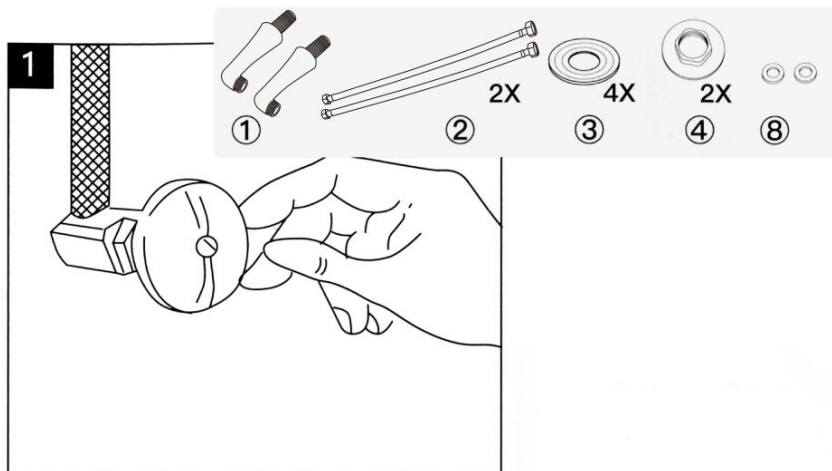

**Paso 2: El brazo oscilante es fijado en la parte superior de la bañera y la tuerca se aprieta .**

2

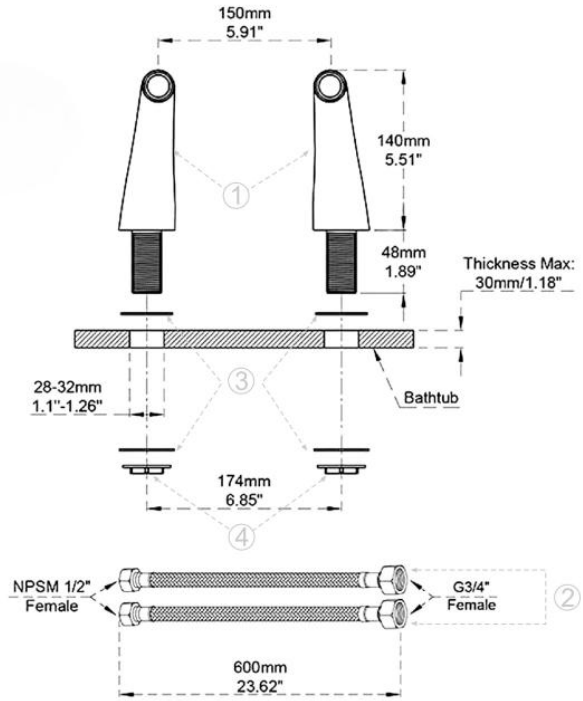

**Paso 3: Conecte la manguera y el brazo oscilante juntos**

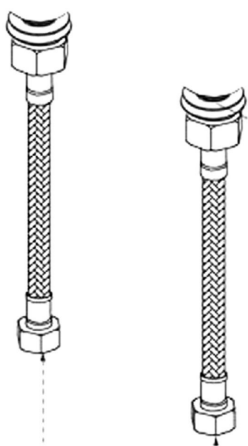
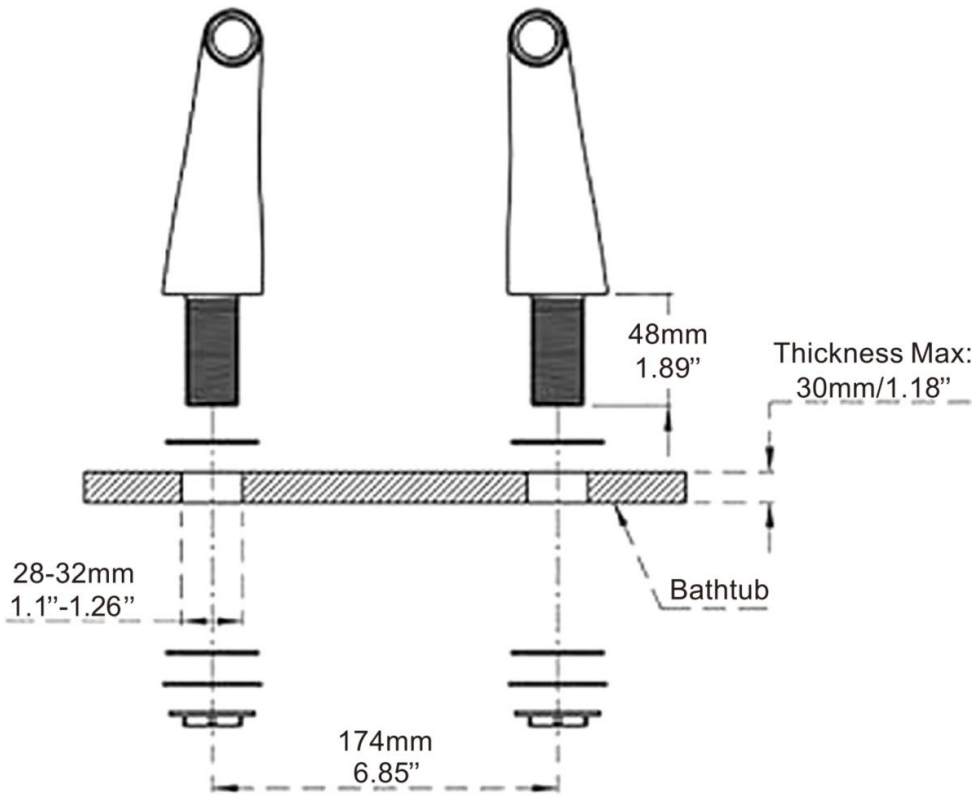

US Standard NPSM 1/2"

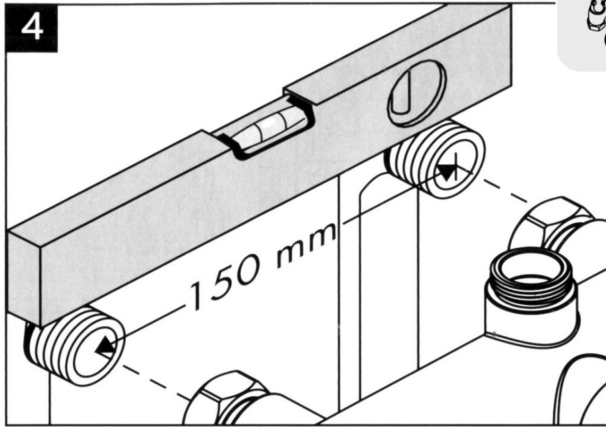

**Step4:Adjust lever and distance to fit faucet body.**

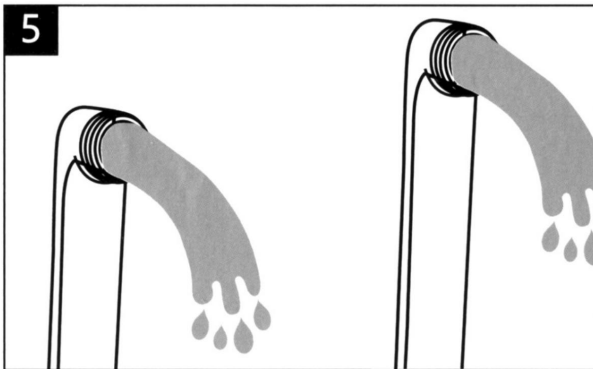

**Paso 5: Gire la válvula de agua por un rato para dejar que Elimina el polvo y las impurezas.**

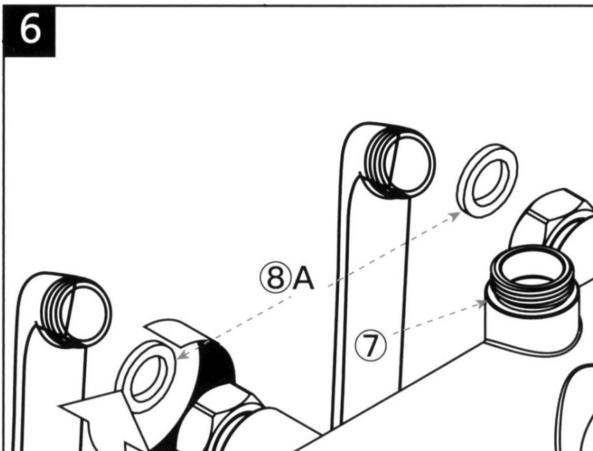

**CONSEJOS:La arandela ⑧ es Ya en el grifo ⑦ cuerpo, por favor no lo haga. Añade otra arandela.**

**Paso 6: Conecte el cuerpo principal al latón adaptadores.**

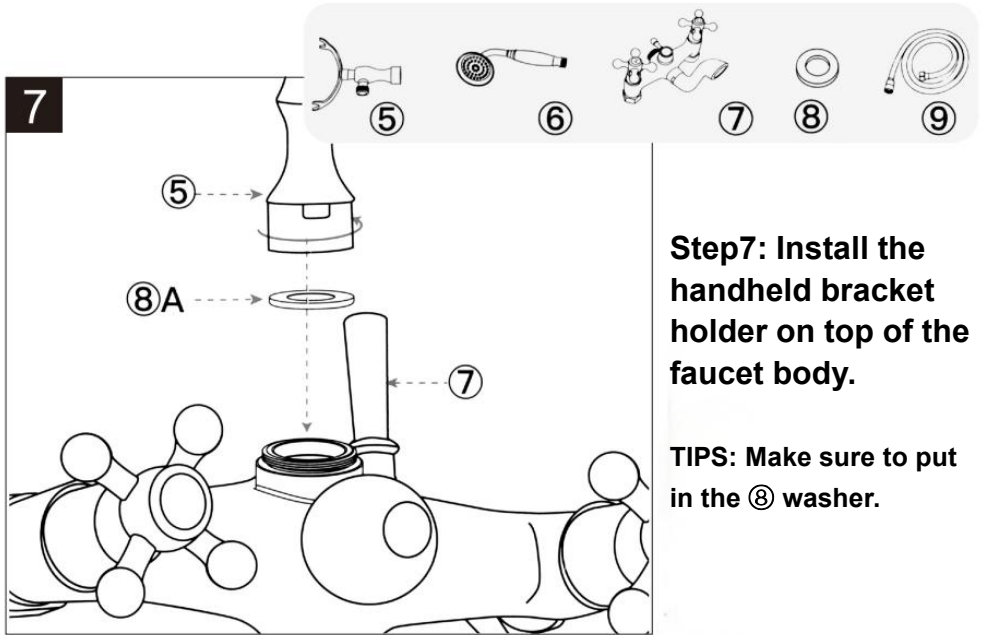

**Step7: Install the handheld bracket holder on top of the faucet body.**

**TIPS: Make sure to put in the ⑧ washer.**

**Paso 8: Revise la manguera de la ducha, asegúrese de que tenga una arandela. Ambos extremos. Luego conecte el lado de las tuercas hexagonales al dispositivo portátil. soporte de sujeción, el otro lado se conecta a la ducha de mano.**

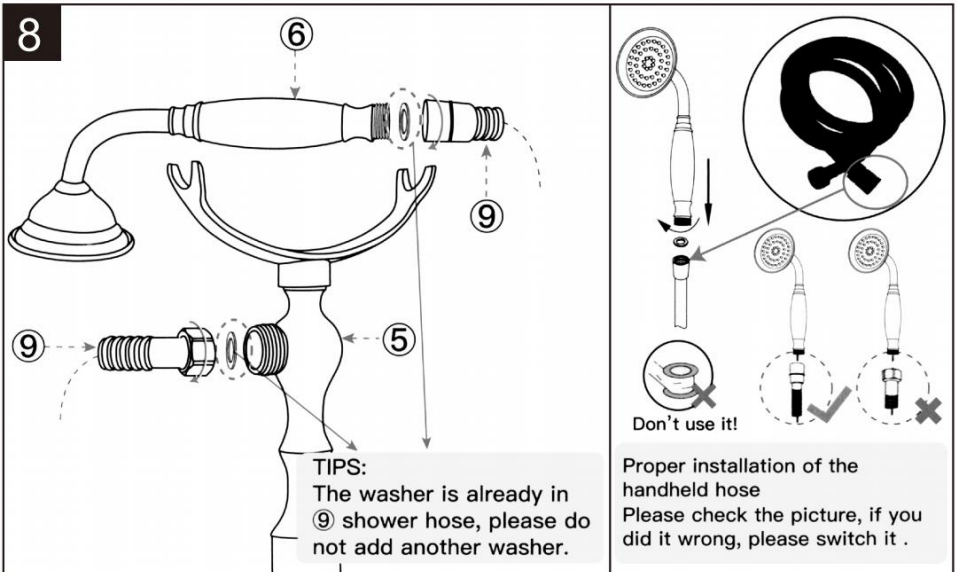

**TIPS:**  
The washer is already in ⑨ shower hose, please do not add another washer.

Don't use it!

Proper installation of the handheld hose  
Please check the picture, if you did it wrong, please switch it .

## Paso 9: Instálelo siguiendo un secuencia, luego la instalación estará completa

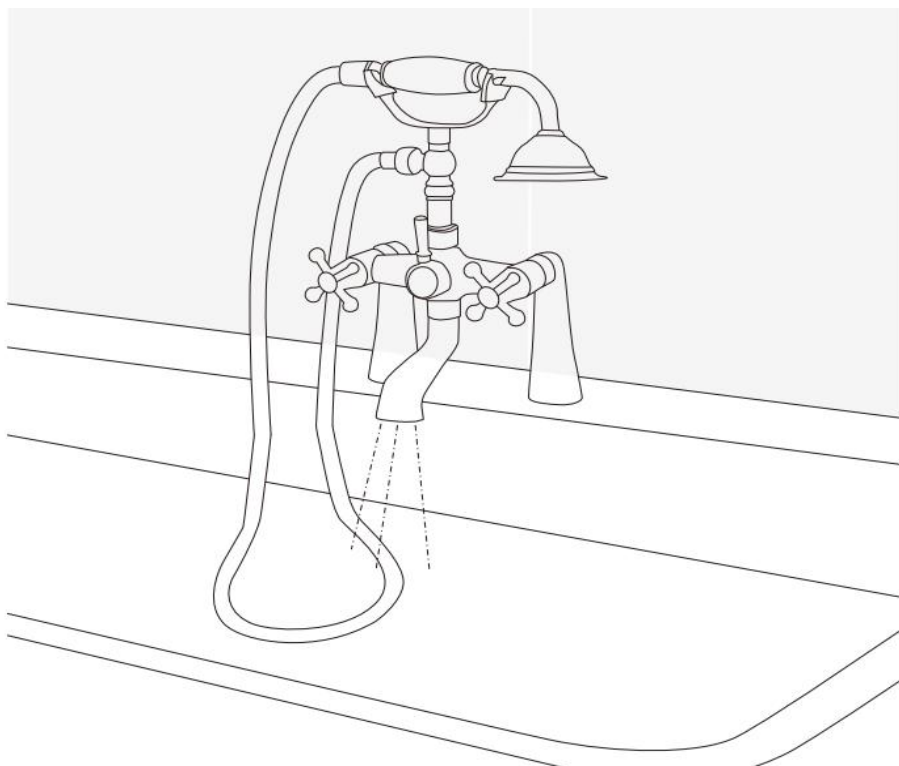
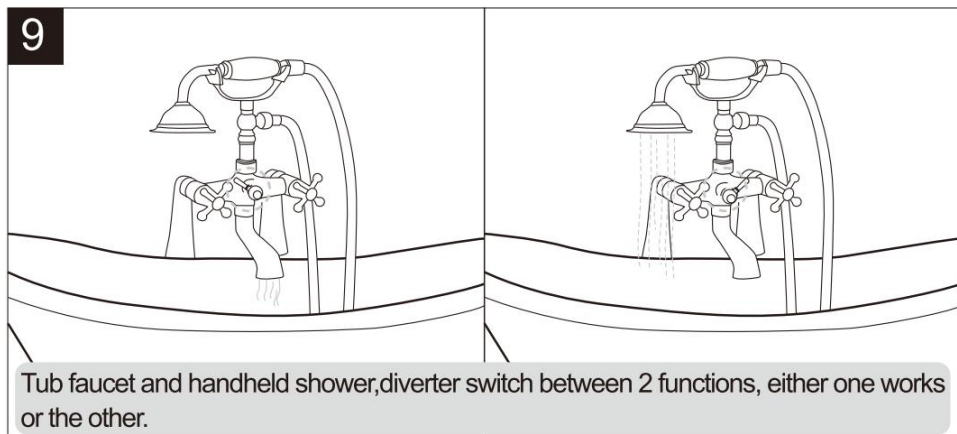

## Herramientas necesarias



Hammer



Crescent Wrench



Teflon Tape



Marker pen



Electric drill

Model:318

### PACKAGE LIST

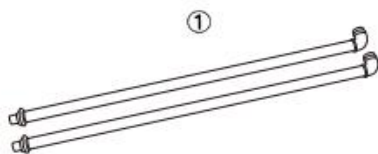

①



②



③

Washer



④

Lock Nut



⑤

Handheld bracket holder

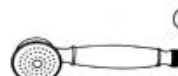

⑥

Hand-held shower



⑦

Faucet Body



⑧

Washer



⑨

Shower Hose



⑩

Teflon Tape



⑪

Landing disk



**ADVERTENCIA:** Peligro de asfixia. Mantenga las piezas pequeñas y las bolsas de plástico fuera del alcance de los

niños.

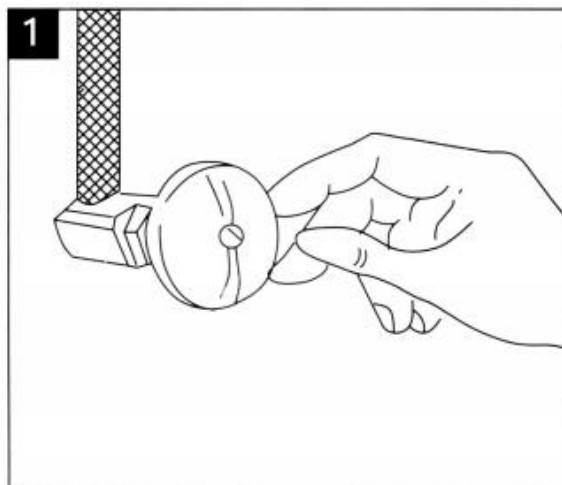

Paso 1: Apague el interruptor principal válvula de suministro de agua antes instalación.

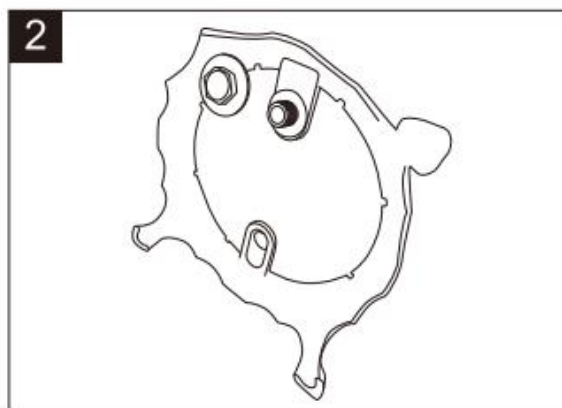

Paso 2: Fije el montante poste en la base del suelo con una nuez

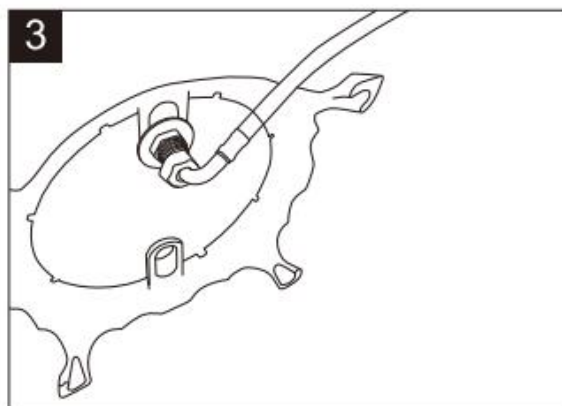

Paso 3 : Conecte el cable doblado lado de la manguera a la entrada de agua de la base

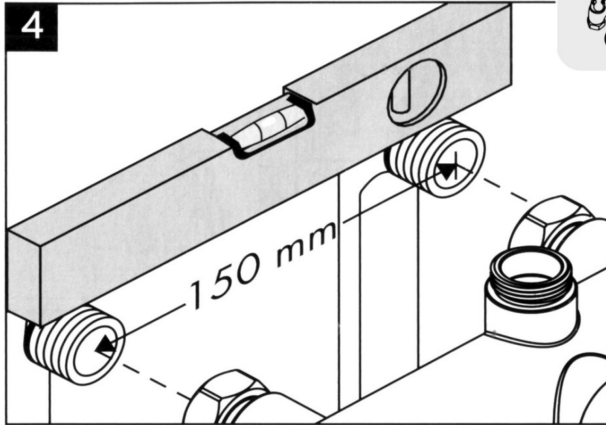

**Step4:Adjust lever and distance to fit faucet body.**

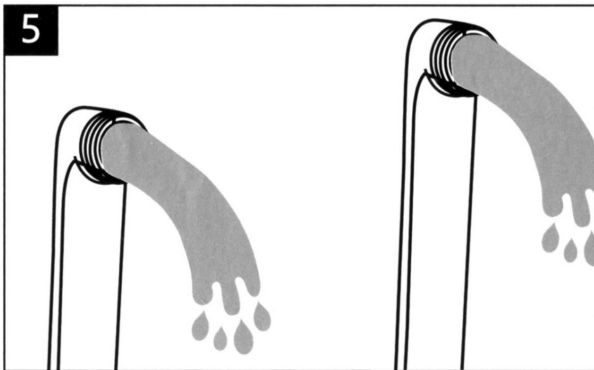

**Paso 5: Gire la válvula de agua por un rato para dejar que Elimina el polvo y las impurezas.**

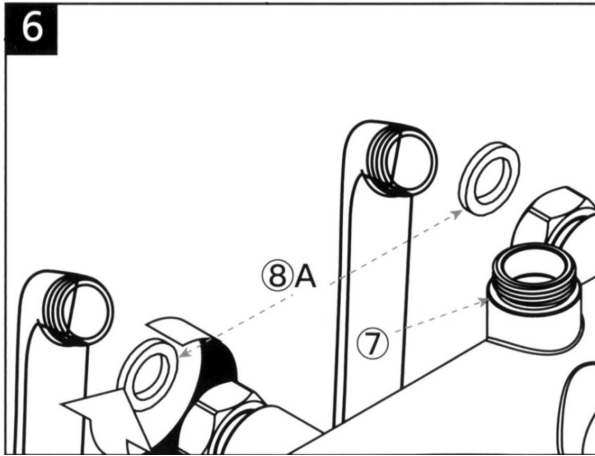

**CONSEJOS:** La arandela ⑧ es Ya en el grifo ⑦ cuerpo, por favor no lo hagas Añade otra arandela.

**Paso 6:** Conecte el cuerpo principal al latón adaptadores.

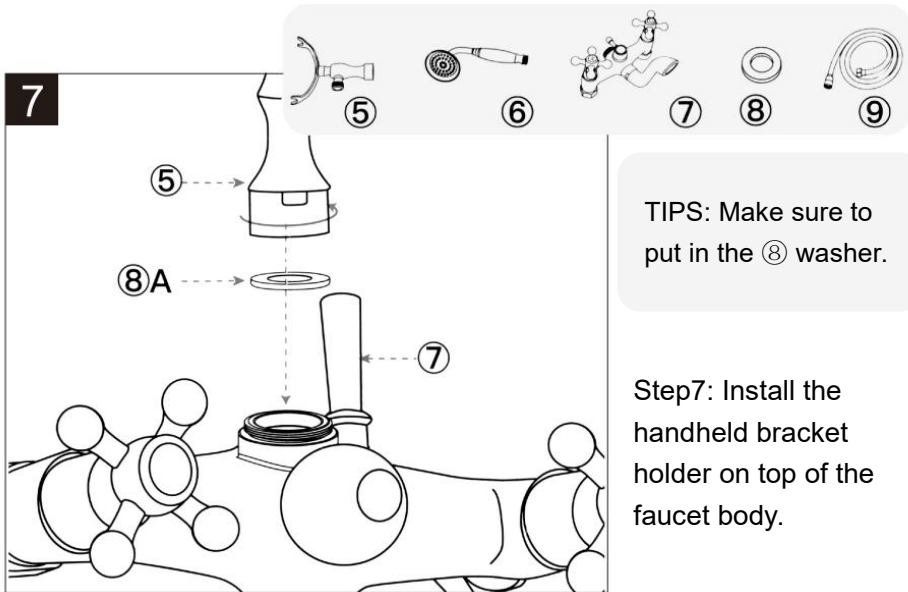

**TIPS:** Make sure to put in the ⑧ washer.

**Step7:** Install the handheld bracket holder on top of the faucet body.

**Paso 8:** Revise la manguera de la ducha, asegúrese de que tenga una arandela. Ambos extremos. Luego conecte el lado de las tuercas hexagonales al dispositivo portátil. soporte de sujeción, el otro lado se conecta a la ducha de mano.

8

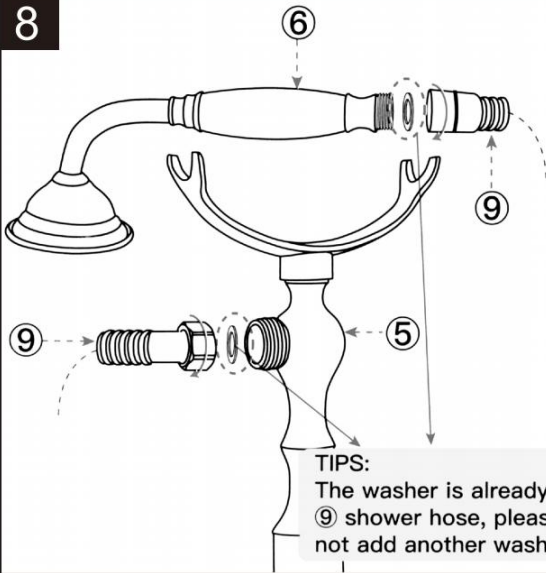

**TIPS:**  
The washer is already in  
⑨ shower hose, please do  
not add another washer.

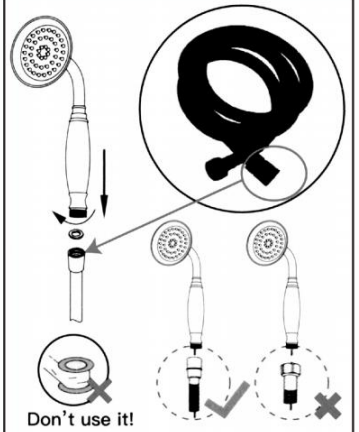

**Don't use it!**  
Proper installation of the  
handheld hose  
Please check the picture, if you  
did it wrong, please switch it .

**Grifo de bañera y ducha de mano, desviador con interruptor entre 2 funciones, cualquiera de las dos funciona o el otro.**

**Paso 9: Instalar Sigue una secuencia , entonces La instalación está completa .**

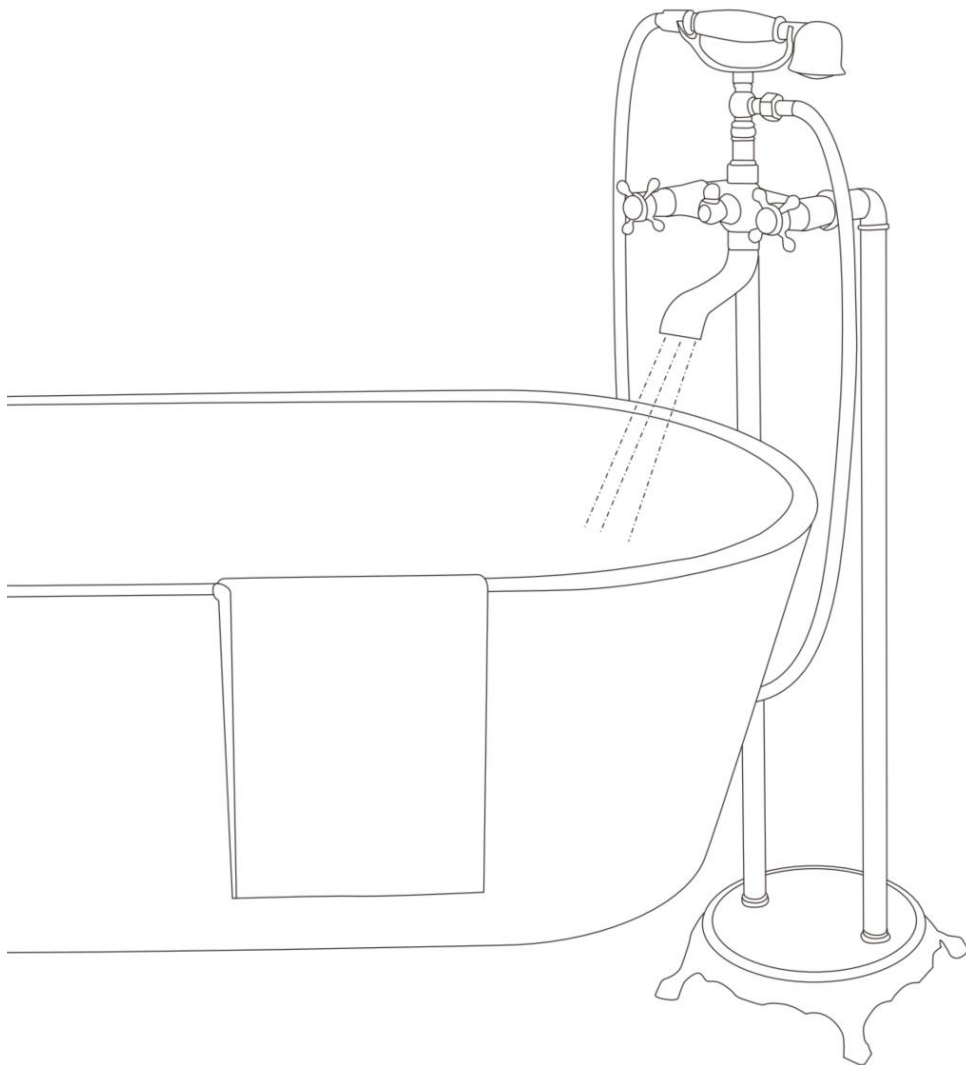

**Fabricante:** Shanghaimuxinmuyeyouxiangongsi

**Dirección:** Shuangchenglu 803nong11hao1602A-1609shi, baoshanqu, Shanghai 200000 CN.

**Importado a AUS:** SIHAO PTY LTD. 1 ROKEVA STREET, EASTWOOD NSW 2122 Australia

**Importado a EE. UU.:** Sanven Technology Ltd. Suite 250, 9166 Anaheim Lugar, Rancho Cucamonga, CA 91730

<b>UK</b>	<b>REP</b>
-----------	------------

YH CONSULTING LIMITED. C/O YH Consulting Limited Office 147, Centurion House, London Road, Staines-upon-Thames, Surrey, TW18 4AX

<b>EC</b>	<b>REP</b>
-----------	------------

E-CrossStu GmbH  
Mainzer Landstr.69,  
60329 Frankfurt am Main.



# **VEVOR**

**Affordable. Reliable. Home Improvement.**

## **BATERIA WANNOWA CLAWFOOT**

**MODEL: 214N, 214G, 216, 318**

# VEVOR

Affordable. Reliable. Home Improvement.

## CLAWFOOT TUB FAUCET

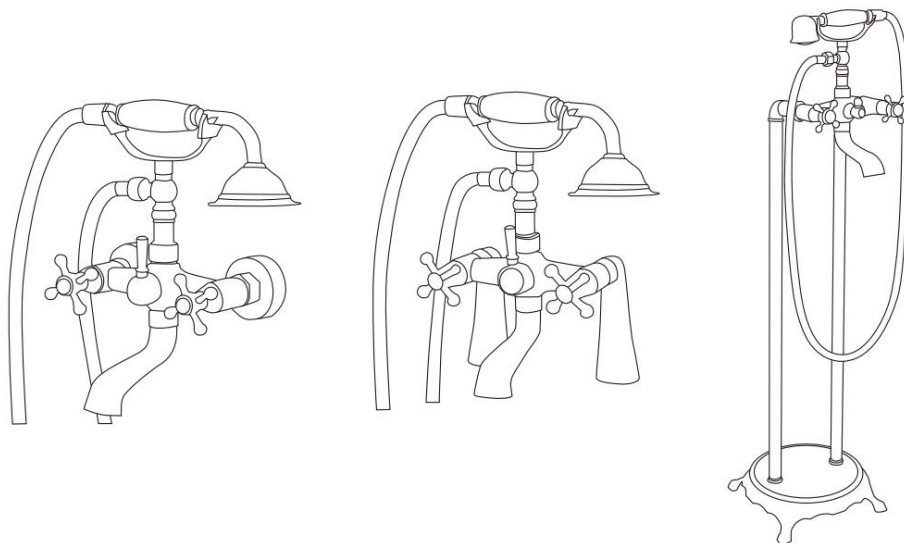

**214N, 214G 216 318**

To jest oryginalna instrukcja obsługi. Przed użyciem prosimy o dokładne zapoznanie się z treścią instrukcji. Firma VEVOR zastrzega sobie prawo do jednoznacznej interpretacji niniejszej instrukcji obsługi. Wygląd produktu zależy od stanu, w jakim go otrzymali Państwo. Prosimy o wyrozumiałość, ale nie będziemy Państwa ponownie informować o



**Ostrzeżenie:** Aby zminimalizować ryzyko obrażeń, użytkownik powinien uważnie przeczytać instrukcję obsługi.

aktualizacjach technologicznych lub oprogramowania naszego produktu.

## INSTRUCTIONS

### Wskazówki ostrzegawcze:

26. NIE DOKRĘCAĆ ZBYT MOCNO. Spowoduje to pęknięcie i przeciekanie.

27. Upewnij się, że na każdym połączeniu znajduje się podkładka i wszystkie części są prostopadłe do siebie przed dokręceniem. Większość przecieka, ponieważ nie ma podkładka wewnątrz lub zbyt dużo teflonu na gwintach, co powoduje, że nie pasują.

28. Bateria została przetestowana i spełnia wymagania kodeksu ASME/ANSI dotyczące działania, obciążenia i ciśnienia momentu obrotowego. Jednak bateria ta nie jest przeznaczona do wytrzymuje nacisk ponad 250 funtów na cal kwadratowy.

29. W przypadku montażu baterii w odsłoniętym przewodzie zasilającym wannę, przewody zasilające muszą być instalowane w narożniku lub w miejscu, gdzie nie ma dostępu dla pieszych aby zapobiec przypadkowej manipulacji lub przypadkowemu uszkodzeniu. Instalacja Zabrania się umieszczania odsłoniętych przewodów zasilających na otwartej przestrzeni komunikacyjnej.

30. Zalecana temperatura wody w prysznicu ręcznym i deszczownicy wynosi  $<42^{\circ}\text{C}/107^{\circ}\text{F}$  ciśnienie wody 0,1-0,3 M P a. Najwyższa temperatura powinna nie przekraczać temperatury  $70^{\circ}\text{C}/158^{\circ}\text{F}$ , a ciśnienie wody nie powinno przekraczać dopuszczalnych wartości od 0,05 do 0,5 M P a. Proszę zachować prysznic produkty z dala od źródeł ciepła urządzeń w celu uniknięcia potencjalnych zagrożeń.

## CLEANING & MAINTAIN OF THE PRODUCT

### Jak czyścić dysze głowicy prysznicowej

6. Tylko pocieraj dysze swoim palcem lub szczoteczką do zębów, aby poluzować wszelkie osady, a następnie przez kilka minut odkręcaj spust ciepłej wody.

2-1. Załóż prysznic głowę do garnka. Rozważ użycie mniejszy pojemnik, który pasuje prawie pod prysznic głowę; w ten sposób zużyjesz mniej octu. Ty można również użyć małe wiadro lub plastikowy pojemnik.

2-2. Napełnij garnek wystarczającą ilością białego octu, aby zakryć prysznic głowa. kwasy w occie pomogą rozpuścić białe osady mineralne na prysznic głowa.

2-3. Pozwól prysznicowi Moczyć głowę w occie przez 30 minut Im bardziej zabrudzona prysznic Im większa głowa, tym dłużej trzeba ją trzymać w occie.

## **produktów wykończonych chromem i szczotkowanym niklem**

### **11. Do czyszczenia produktów wystarczy wysokiej jakości ściereczka z mikrofibry.**

Nanieś wysokiej jakości środek do czyszczenia chromu na czystą bawełnianą ściereczkę i przetrzyj chrom. Pozostaw zgodnie z instrukcją, a następnie spłucz ciepłą wodą. Delikatnie usuń pozostałości produktu suchą irchą lub ręcznikiem papierowym.

### **12. Jak czyścić chrom: domowe sposoby**

Oprócz profesjonalnych produktów, pomocne w nadaniu nowego życia matowemu chromowi sprawdzą się również domowe rozwiązania. Wypróbuj ten sposób na osiągnięcie nirwany w czyszczeniu chromu:

Detergent i ciepła woda! Zanurz chromowane przedmioty, w tym garnki i patelnie, w zlewie pełnym ciepłej wody. Dodaj pół szklanki wysokiej jakości detergentu do mycia naczyń (płyn do mycia naczyń Persil sprawdzi się świetnie) i delikatnie przetrzyj miękką bawełnianą ściereczką, aby uniknąć zarysowania chromu. Do czyszczenia naczyń kuchennych używaj perfumowanego detergentu.

## **TROUBLES SHOOTING**

<b>PROBLEM</b>	<b>PRZYCZYNA</b>	<b>DZIAŁANIE NAPRAWCZE</b>
Wycieki pod klamką	Nakrętka maski się poluzowała	Zdejmij uchwyt i dokręć nakrętkę pokrywy
Wycieki z kranu	Zużyte gniazdo zaworu i sprężyna	Wymień gniazdo zaworu i sprężynę
Nierównomierny przepływ wody	Aerator jest brudny lub stary	Zdejmij perlator i sprawdź uszczelkę podkładki, czy jest zużyta lub wymień na nowy perlator

Kran jest brudny	Spowodowane przez uporczywą plamę wodną	Czyść go łagodnym mydłem i ciepłą wodą tak często, jak to możliwe
Przeciekająca lub rdzewiejąca głowica prysznicza	Możliwe, że zatkane są zanieczyszczenia, utlenianie środowiskowe	skontaktuj się z nami, aby uzyskać zamiennik
Gwinty nie pasują	Różnice regionalne	skontaktuj się z nami, aby uzyskać zamiennik
Nie jest wystarczająco wysoki, a wąż nie jest wystarczająco długi		skontaktuj się z nami, aby uzyskać zamiennik
Wanna bez nóżek		Potrzebne są dodatkowe części, ponieważ jest to inne środowisko instalacji

## PRODUCT CONFIGURATION

<b>Model</b>	<b>214N</b>	<b>214G</b>	<b>216</b>	<b>318</b>
Typ instalacji	Montowany na ścianie		Montowane w wannie	Stojący na podłodze
Kolor	Chrom/Czarny olejowany brąz/ Antyczny Mosiądz szczotkowany nikiel		Olej wcierany Brązowy Chrom	Olej wcierany Brązowy
Główny materiał	Mosiądz/Stal nierdzewna/Stop cynku			
Gwinty rurowe	NPT1/2	G1/2	NPSM1/2	NPSM1/2

Długość węża	150 mm	
Odległość między ciepłą a zimną wodą	150 mm	
Materiał na słuchawkę prysznicową	Stal nierdzewna 304 I	Mosiądz
Zalecane ciśnienie wody	0,1-0,3 MPa	
Maksymalny przepływ wody	1,2 galona na minutę/1,47 l na minutę	

## Potrzebne narzędzia



Hammer



Crescent Wrench



Teflon Tape



Marker pen



Electric drill

Model:214N/214G

## PACKAGE LIST

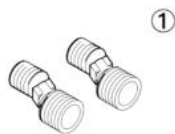

Adapter



Decoration Cover



Handheld bracket holder



Hand-held shower



Faucet Body



Washer

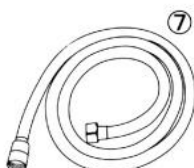

Shower Hose



Teflon Tape

**Ten produkt zawiera wyłącznie cały osprzęt do MONTAŻU ŚCIENNEGO**

**Jeśli potrzebny jest MONTAŻ WANNY, należy zakupić dodatkowe akcesoria.**



dzieci.

**OSTRZEŻENIE:** Niebezpieczeństwo zadławienia. Trzymaj wszystkie małe części i plastikowe torebki poza zasięgiem

**Krok 1: Zamknij główny dopływ wody zawór zasilający przed instalacją.**

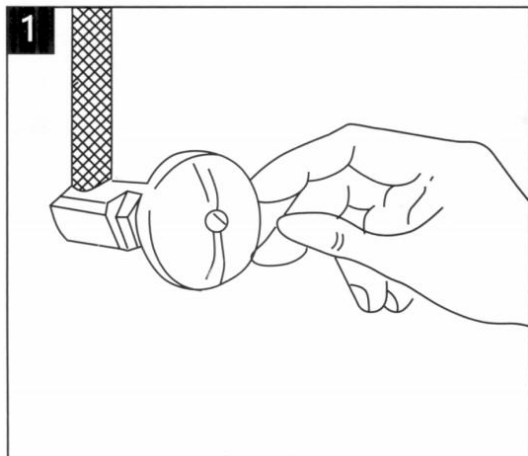

## Krok 2: Podłącz adapter doprowadzone do sieci wodociągowej.

PORADY: Uważaj, żeby nie używać nadmierną siłą podczas instalacja. Mały ilość tefl na taśmie można użyć. Zbyt wiele taśmy teflonowe powodują wyciek wody.

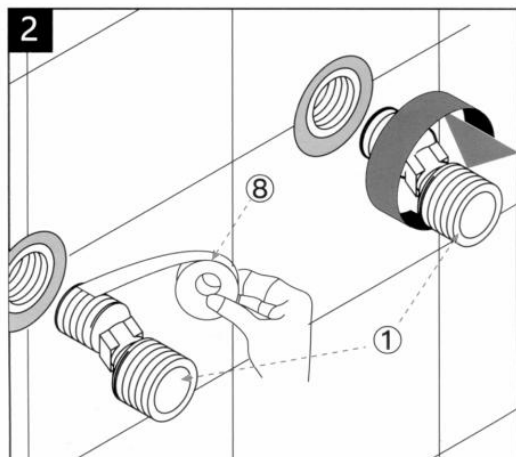

## Krok 3: Dostosuj dźwignię i odległość do korpusu kranu.

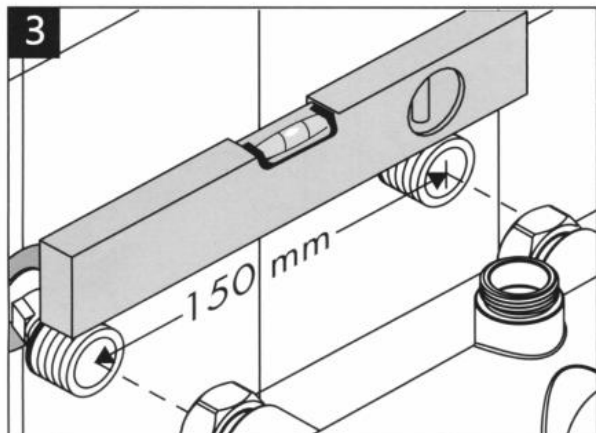

**Krok 4: Otwórz zawór wody na chwilę, aby kurz i zanieczyszczenia na zewnątrz.**

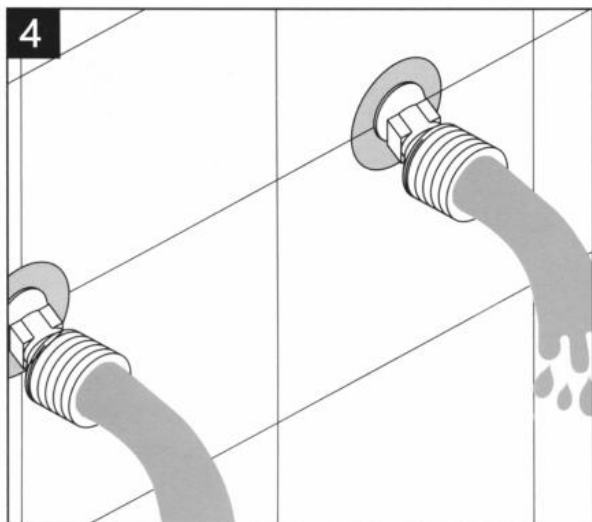

**Krok 5: Umieść pokrywę dekoracyjną na adapterach.**

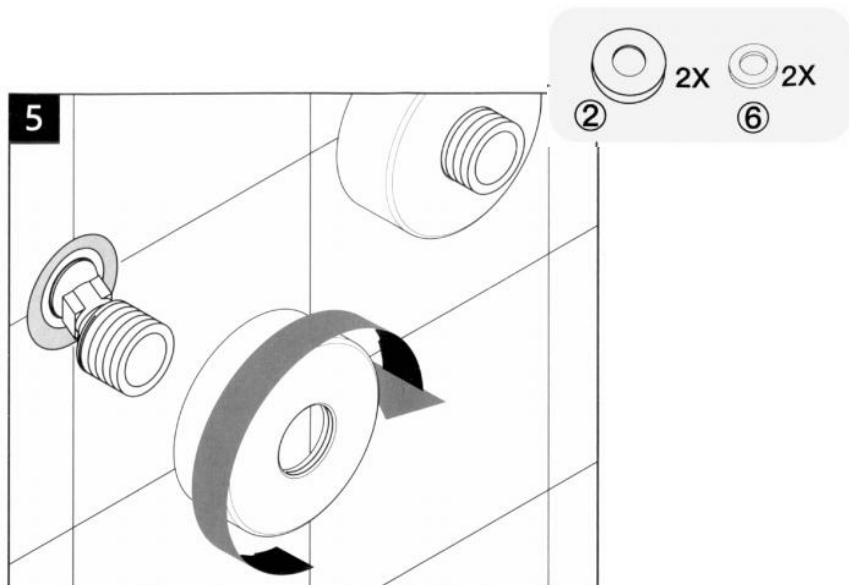

### Krok 6: Podłącz korpus kranu do adapterów.

PORADY: ⑥ pralka jest już w kranie ⑤ ciało, proszę nie dodaj kolejną podkładkę.

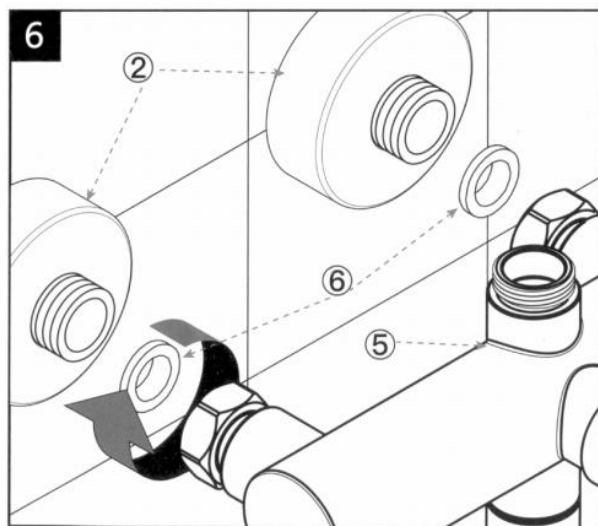

Krok 7: zainstalować Uchwyt ręczny na górze kranu

## ciało.

PORADY: Pamiętaj, aby umieścić podkładka ⑥.

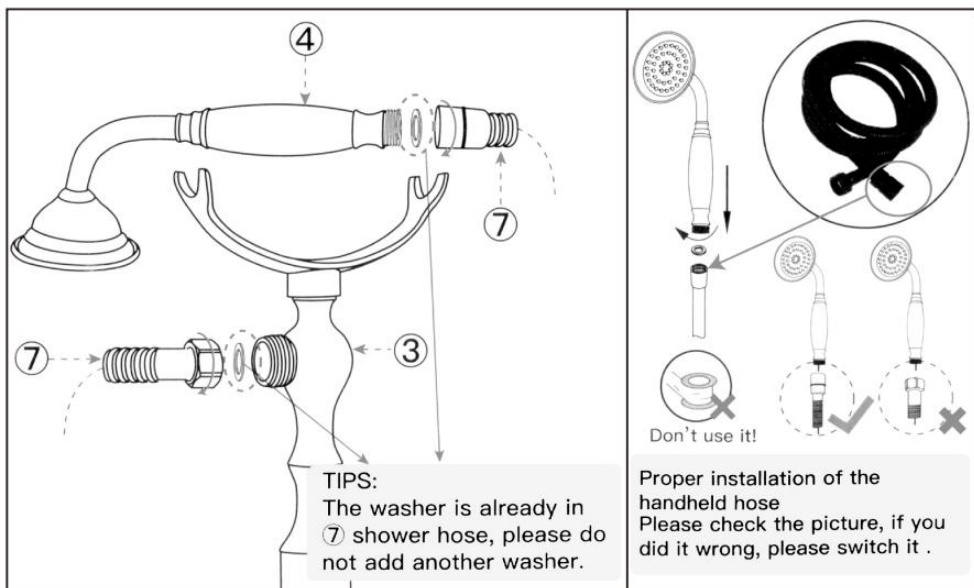
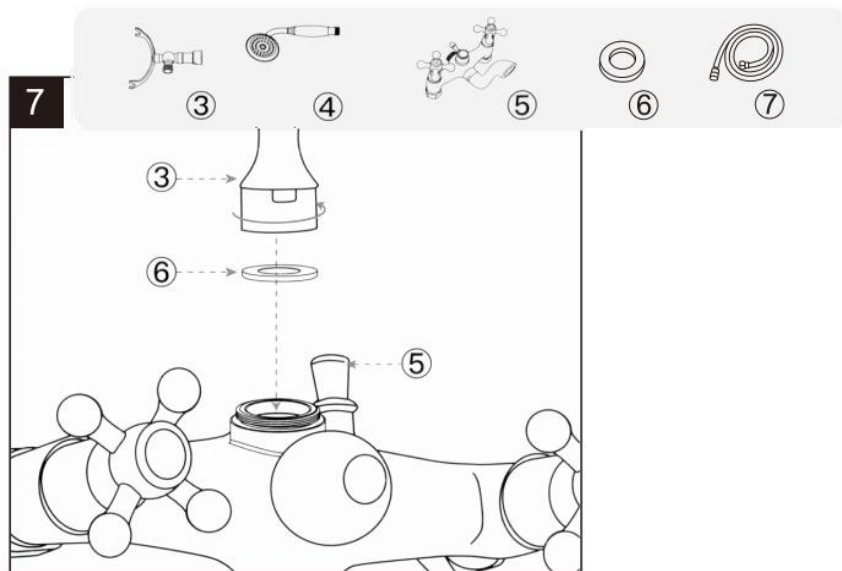

**Krok 8: Sprawdź wąż prysznicowy, upewnij się, że na obu końcach znajdują się podkładki, następnie podłącz stronę z nakrętkami sześciokątnymi do uchwytu słuchawki ręcznej, drugą stronę podłącz do słuchawki prysznicowej.**

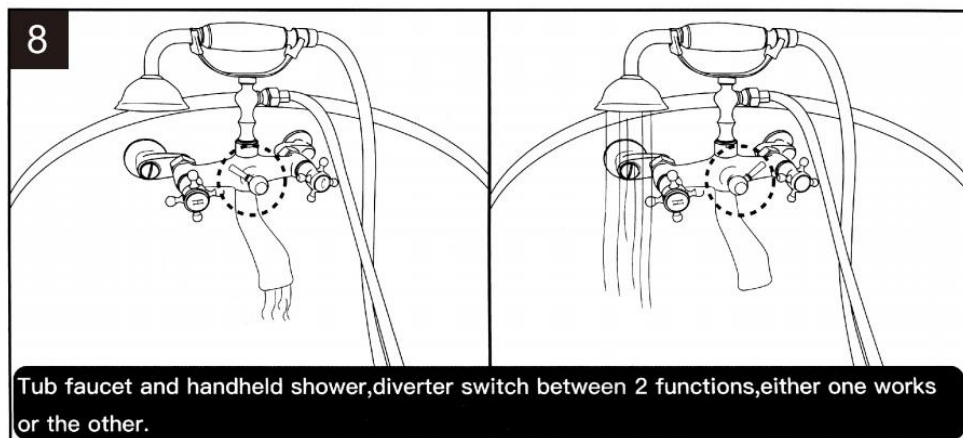

**Krok 9: Zainstaluj go zgodnie z kolejnością, a instalacja zostanie ukończona**

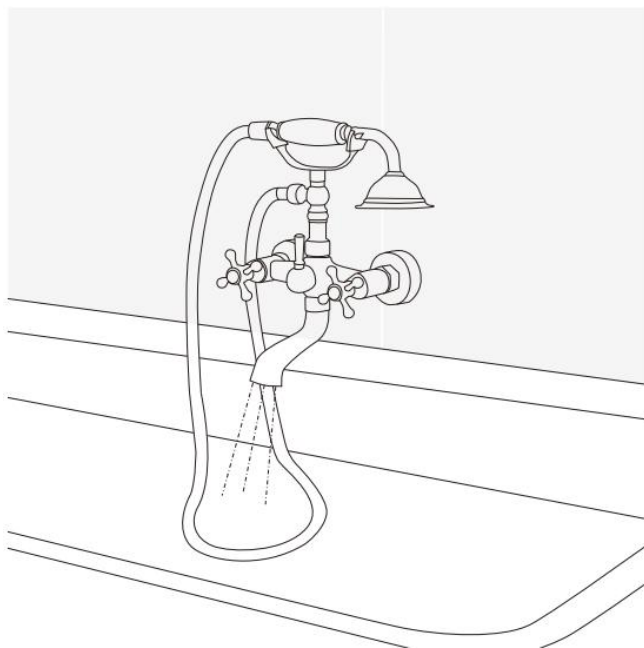

# Wymagany Narzędzia



Hammer



Crescent Wrench



Teflon Tape



Marker pen



Electric drill

Model:216

## PACKAGE LIST



Long Swing Arms

①

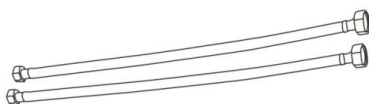

HOSE

②



Washer

③



Lock Nut

④



Handheld bracket holder

⑤



Hand-held shower

⑥

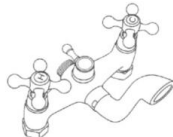

Faucet Body

⑦



Washer

⑧

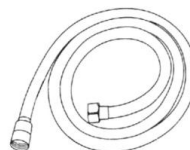

Shower Hose

⑨



⑩



**OSTRZEŻENIE:** Niebezpieczeństwo zadławienia. Trzymaj wszystkie małe części i plastikowe torebki poza zasięgiem dzieci.

**Krok 1: Wyłącz zasilanie główne zawór doprowadzający wodę przed instalacją.**

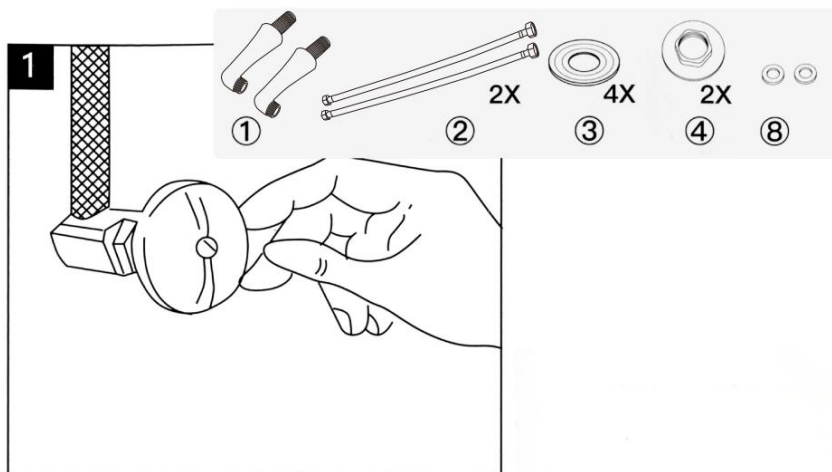

**Krok 2: Ramię wahacza jest zamocowany na górze wanny i dokręcamy nakrętkę .**

2

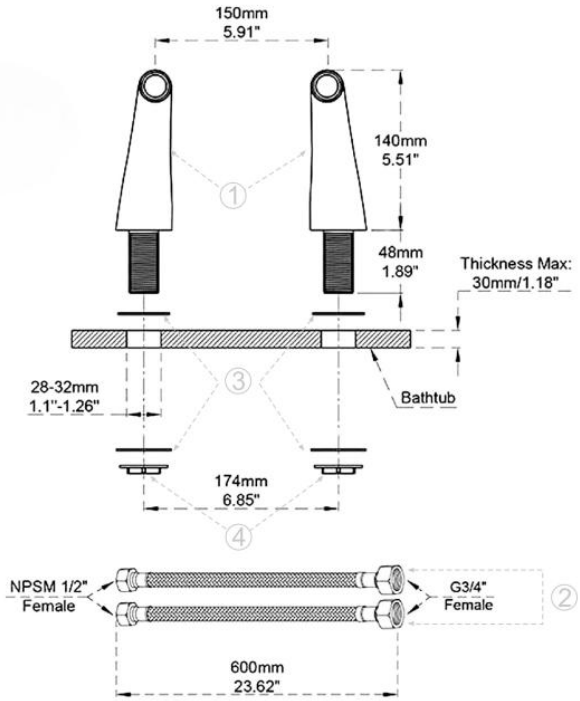

**Krok 3: Połącz węży i ramię wahadłowe .**

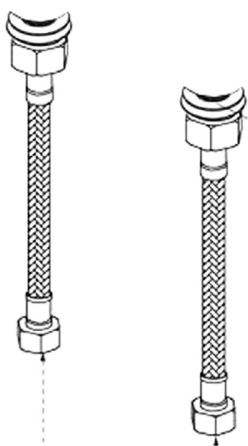
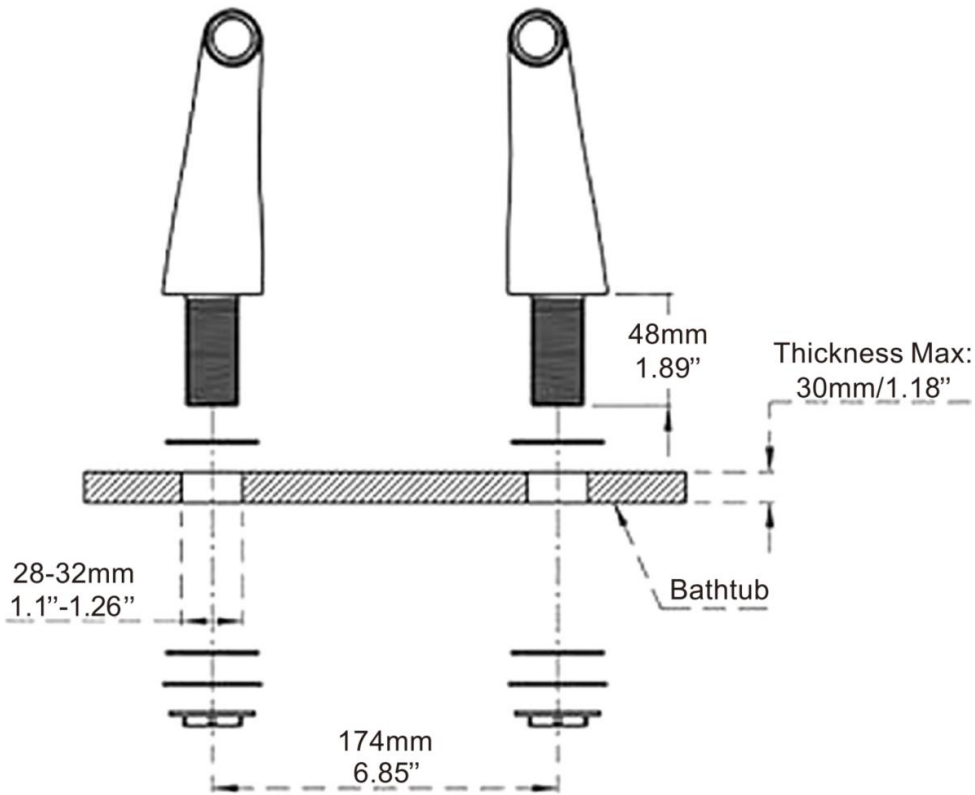

US Standard NPSM 1/2"

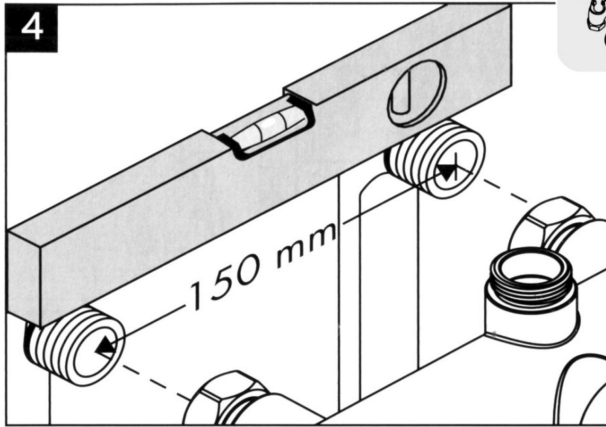

**Step4:Adjust lever and distance to fit faucet body.**

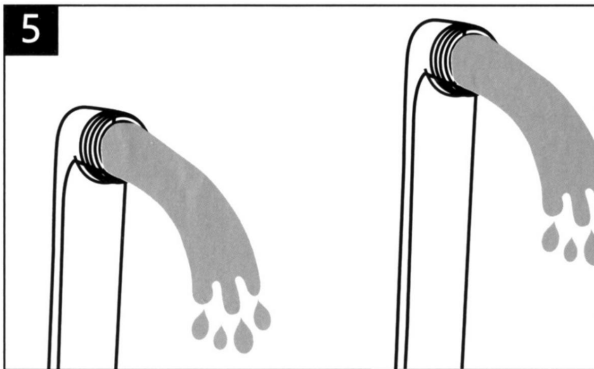

**Krok 5: Odkręć zawór wodny na chwilę, żeby pozwolić usuwa kurz i zanieczyszczenia.**

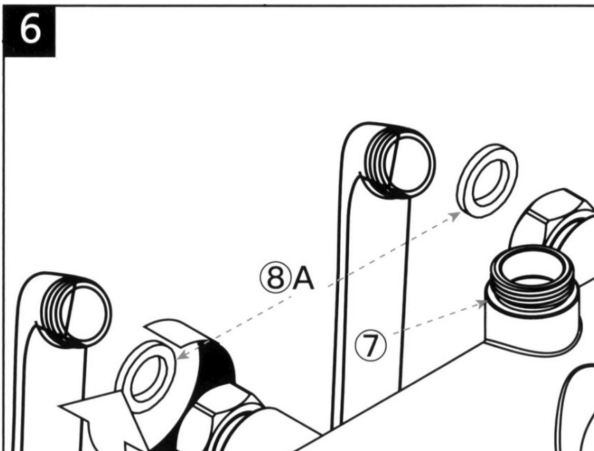

**WSKAZÓWKI:**  
**Podkładka ⑧ jest już w kranie ⑦ ciało, proszę nie dodaj kolejną podkładkę.**

**Krok 6: Podłącz korpus główny do mosiądzu adaptery.**

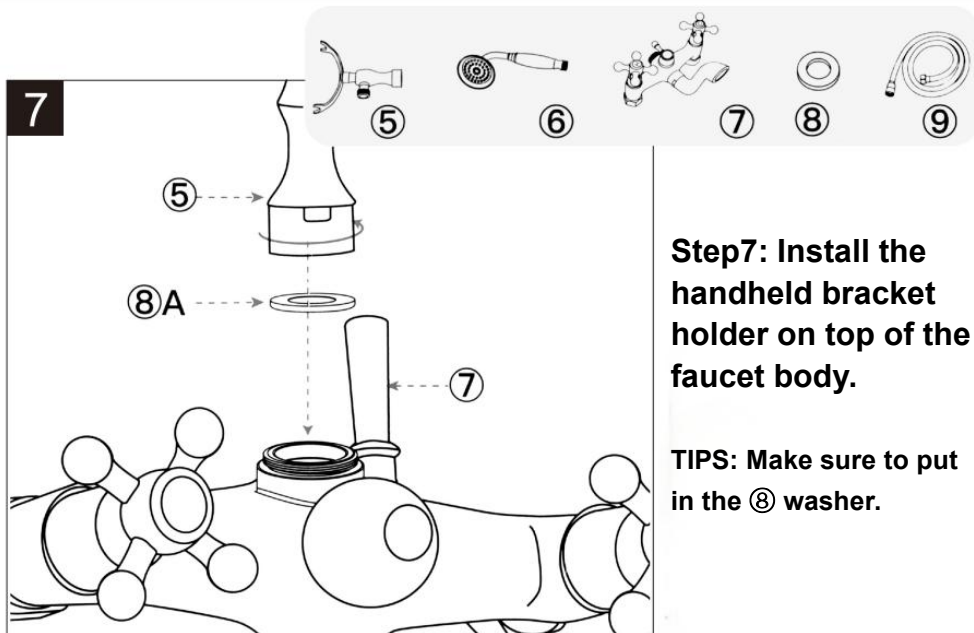

**Krok 8: Sprawdź wąż prysznicowy, upewnij się, że jest na nim podkładka oba końce. następnie podłącz stronę z nakrętkami sześciokątnymi do urządzenia przenośnego uchwyt, druga strona łączy się z ręczną słuchawką prysznicową.**

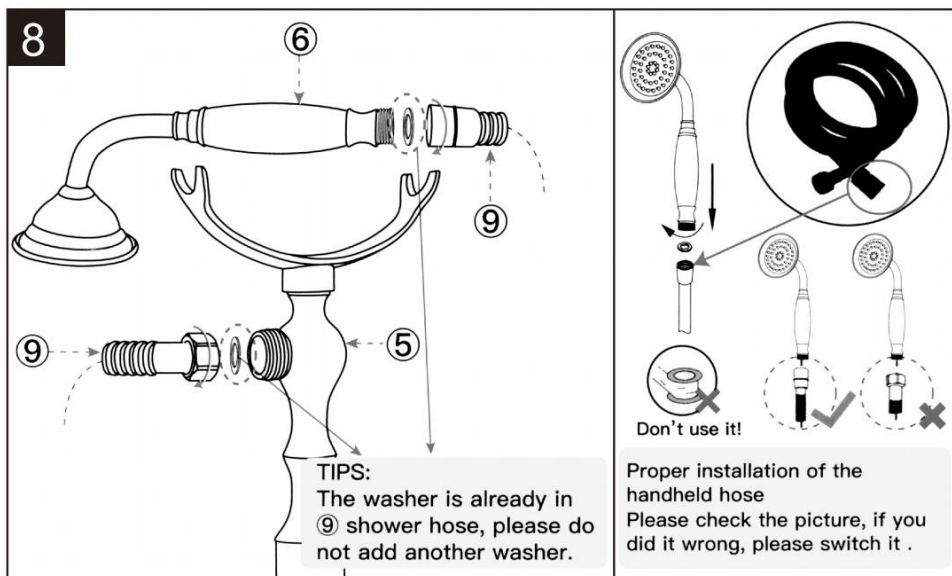

## Krok 9: Zainstaluj go zgodnie z sekwencją, a następnie instalacja jest zakończona

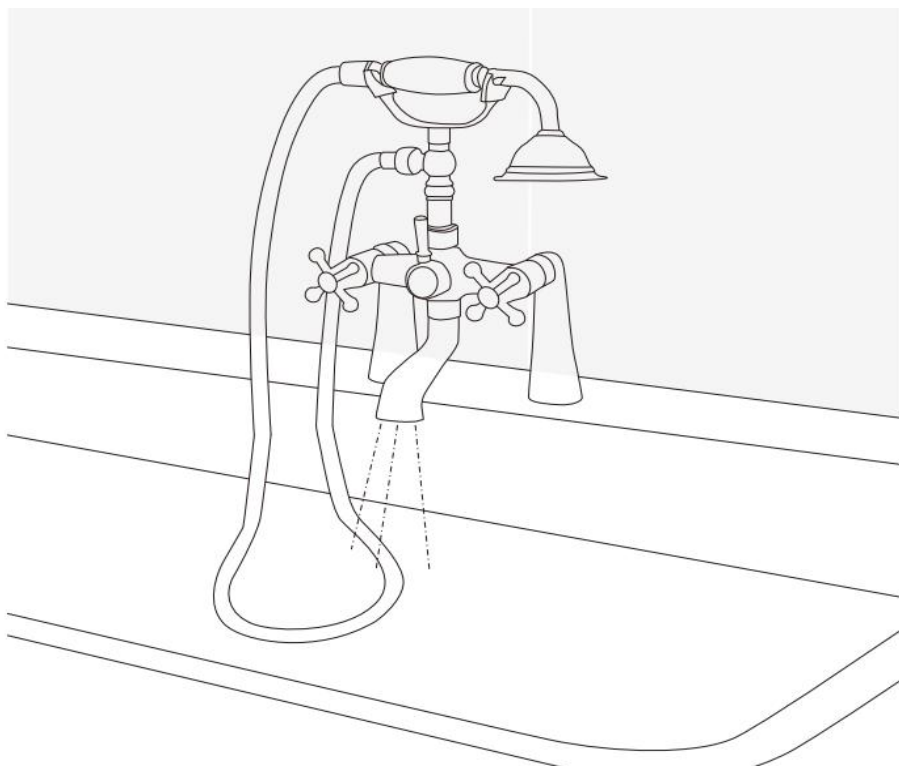
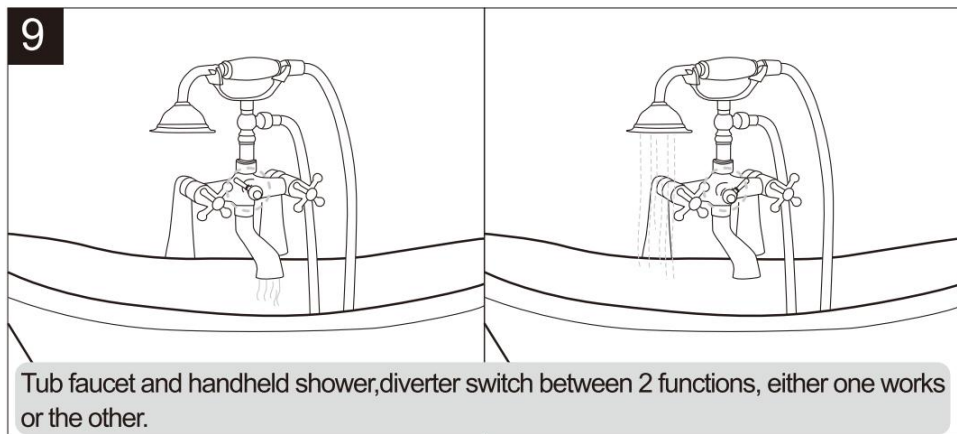

## Potrzebne narzędzia



Hammer



Crescent Wrench



Teflon Tape



Marker pen



Electric drill

Model:318

### PACKAGE LIST

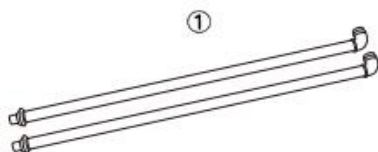

①



②



③

Washer



④

Lock Nut



⑤

Handheld bracket holder

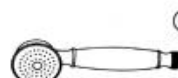

⑥

Hand-held shower



⑦

Faucet Body



⑧

Washer



⑨

Shower Hose



⑩

Teflon Tape



⑪

Landing disk



**OSTRZEŻENIE:** Niebezpieczeństwo zadławienia. Trzymaj wszystkie małe części i plastikowe torebki poza zasięgiem

dzieci.

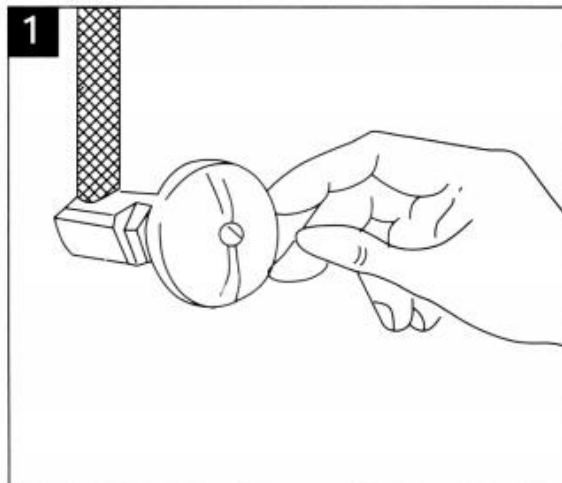

Krok 1: Wyłącz zasilanie główne zawór doprowadzający wodę przed instalacją.

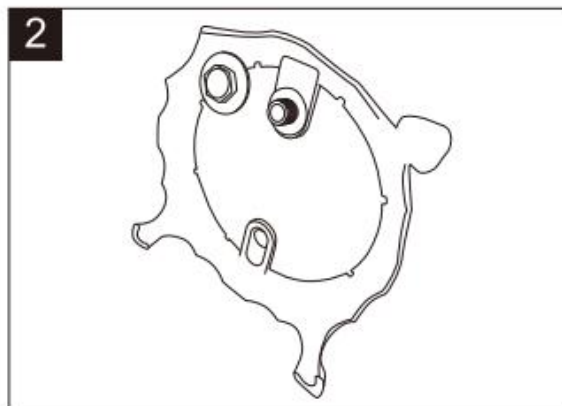

Krok 2: Napraw pion słup na podstawie podłogowej z orzechem

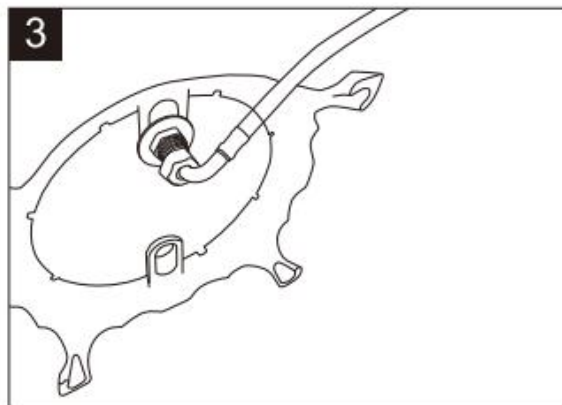

Krok 3 : Połącz wygięte bok węża do wlot wody do podstawy

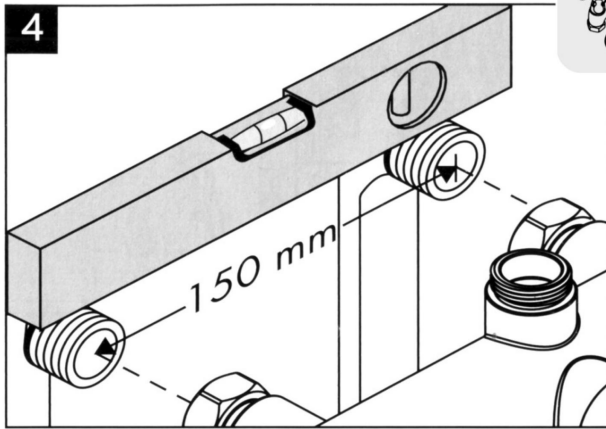

**Step4: Adjust lever and distance to fit faucet body.**

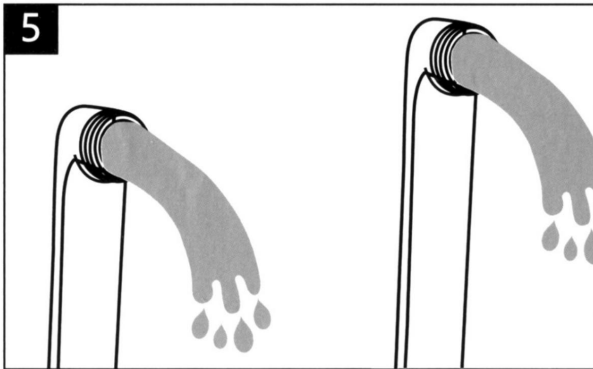

**Krok 5: Odkręć zawór wodny na chwilę, żeby pozwolić usuwa kurz i zanieczyszczenia.**

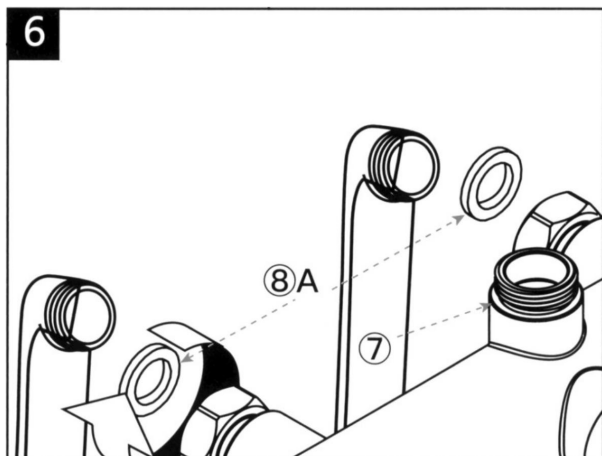

**WSKAZÓWKI:**  
**Podkładka ⑧ jest już w kranie ⑦ ciało, proszę nie dodaj kolejną podkładkę.**

**Krok 6: Podłącz korpus główny do mosiądzu adaptery.**

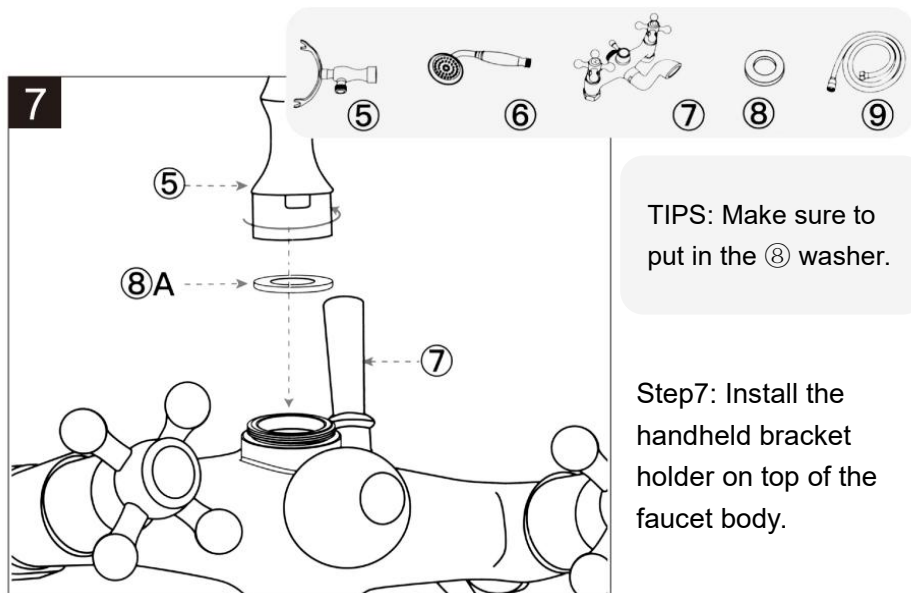

Step7: Install the handheld bracket holder on top of the faucet body.

**Krok 8: Sprawdź wąż prysznicowy, upewnij się, że jest na nim podkładka oba końce. następnie podłącz stronę z nakrętkami sześciokątnymi do urządzenia przenośnego uchwyt wspornika, druga strona służy do podłączenia słuchawki prysznicowej.**

8

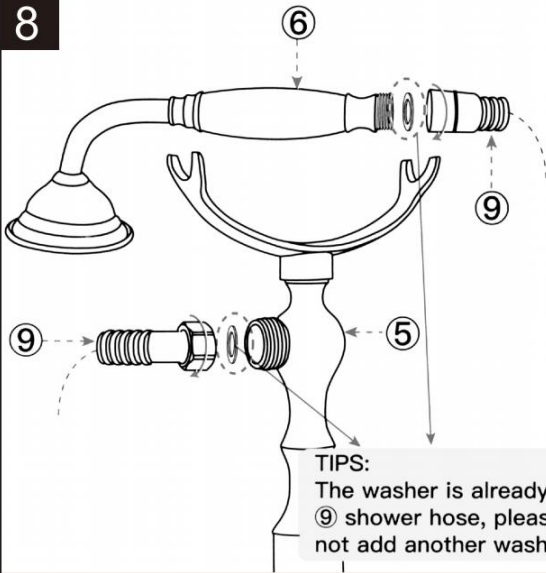

**TIPS:**  
The washer is already in  
⑨ shower hose, please do  
not add another washer.

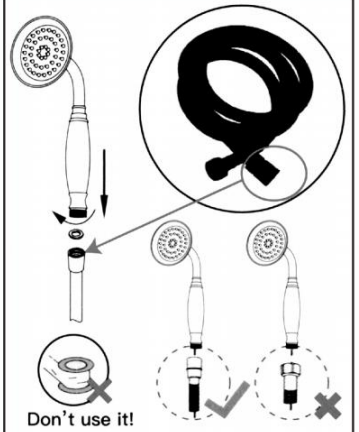

**Proper installation of the  
handheld hose**  
Please check the picture, if you  
did it wrong, please switch it .

**Bateria wannowa i prysznic ręczny, przełącznik przełączający między 2 funkcjami, działa każda z nich albo drugie.**

**Krok 9: Zainstalować podążając za sekwencją , Następnie instalacja jest zakończona .**

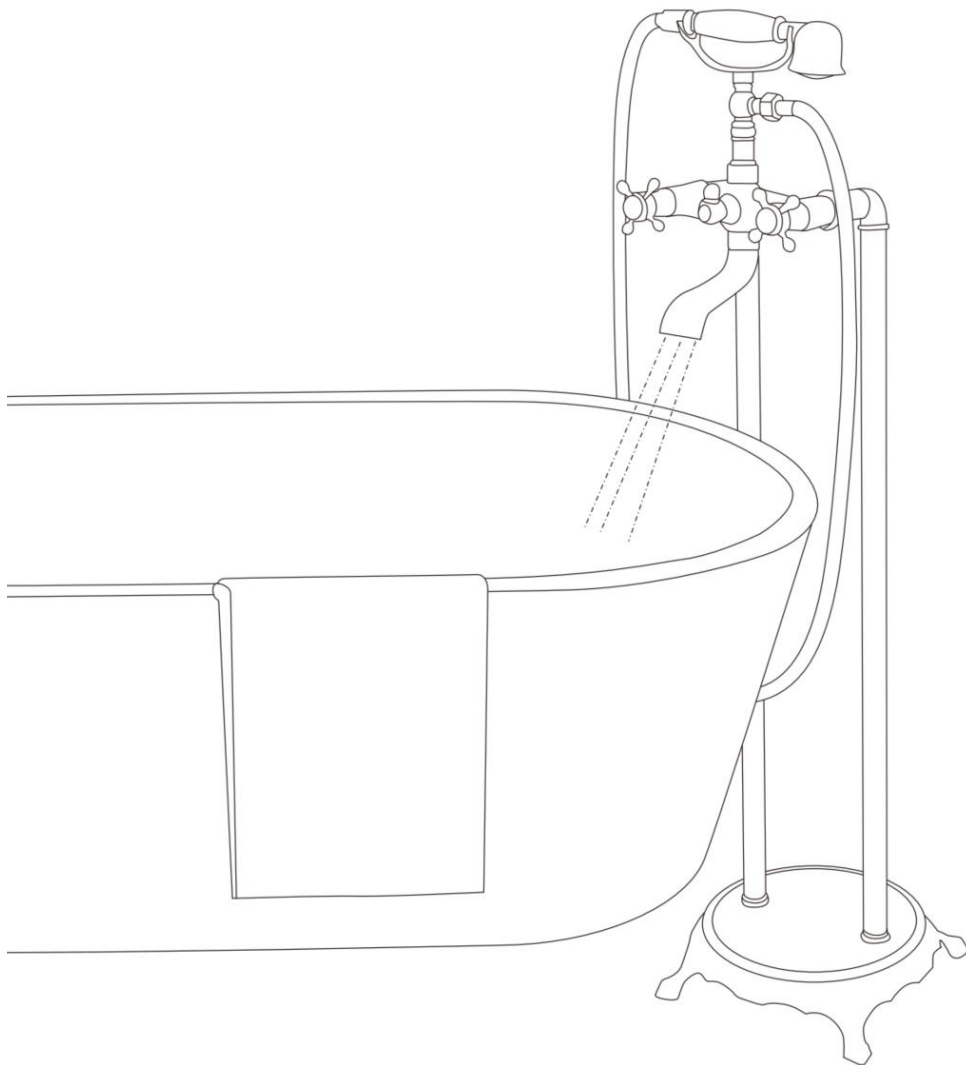

**Producent:** Shanghaimuxinmuyeyouxiangongsi

**Adres:** Shuangchenglu 803nong11hao1602A-1609shi, baoshanqu, szanghaj 200000 CN.

**Importowane do AUS:** SIHAO PTY LTD. 1 ROKEVA STREETEASTWOOD

NSW 2122 Australia

**Importowane do USA:** Sanven Technology Ltd. Suite 250, 9166 Anaheim Miejsce, Rancho Cucamonga, CA 91730

<b>UK</b>	<b>REP</b>
-----------	------------

YH CONSULTING LIMITED. C/O YH Consulting Limited Office 147, Centurion House, London Road, Staines-upon-Thames, Surrey, TW18 4AX

<b>EC</b>	<b>REP</b>
-----------	------------

E-CrossStu GmbH  
Mainzer Landstr.69,  
60329 Frankfurt am Main.



# **VEVOR**

**Affordable. Reliable. Home Improvement.**

## **KLAUWVOET BADKRAAN**

**MODEL: 214N, 214G, 216, 318**

# VEVOR

Affordable. Reliable. Home Improvement.

## CLAWFOOT TUB FAUCET

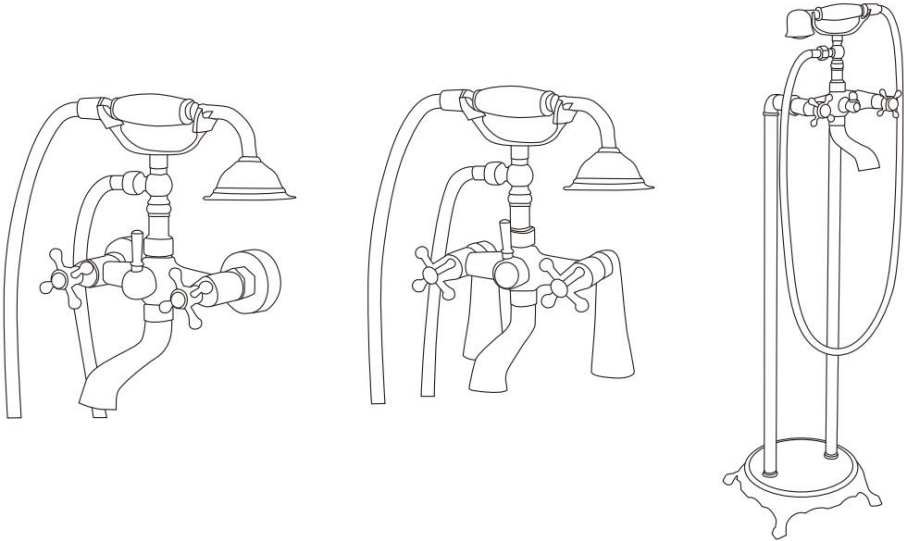

**214N, 214G 216 318**

Dit is de originele handleiding. Lees alle instructies zorgvuldig door voordat u het product gebruikt. VEVOR behoudt zich het recht voor om de gebruiksaanwijzing duidelijk te interpreteren. Het uiterlijk van het product is afhankelijk van het product dat u hebt ontvangen. Neemt u het ons niet kwalijk dat we u niet meer op de hoogte stellen van eventuele



Waarschuwing: om het risico op letsel te verminderen, moet de gebruiker de gebruiksaanwijzing zorgvuldig lezen.

technologische of software-updates voor ons product.

## INSTRUCTIONS

### Waarschuwingstips:

31. NIET TE DRAAI AAN. Er ontstaan scheuren en lekkages.
32. Zorg ervoor dat er bij elke aansluiting een ringpakking zit en dat alle onderdelen goed vastzitten. haaks op elkaar voordat ze worden vastgedraaid. De meeste lekken omdat er geen ringetje aan de binnenkant of teveel Teflon met schroefdraad, waardoor het niet past.
33. De kraan is getest en voldoet aan de ASME/ANSI-code wat betreft de werking , belasting en koppeldruk. Deze kraan is echter niet ontworpen om een druk van meer dan 250 pond per vierkante inch ondersteunen .
34. Voor de installatie van een kraanmodel met een zichtbare toevoerleiding voor een bad, moeten uw toevoerleidingen moeten in een hoekgebied worden geïnstalleerd, of in een gebied zonder loopverkeer om onbedoelde manipulatie of onbedoelde breuk te voorkomen . De installatie van Een open toevoerleiding in een open verkeersgebied is verboden.
35. De aanbevolen watertemperatuur van handdouche en regendouche is  $<42^{\circ}\text{C}/107^{\circ}\text{F}$  waterdruk van 0,1-0,3 M P a. De hoogste temperatuur zou moeten zijn mag niet hoger zijn dan  $70^{\circ}\text{C}/158^{\circ}\text{F}$  en de waterdruk mag de limieten niet overschrijden van 0,05-0,5 MPa . Houdt u alstublieft een douche vrij producten uit de buurt van de verwarming apparaten om potentiële risico's te vermijden.

## CLEANING & MAINTAIN OF THE PRODUCT

### Hoe maak je douchekopsproeiers schoon?

7. Zojuist wrijf de sproeiers in met je vinger of een tandenborstel om eventuele vuildeeltjes los te maken afzettingen en laat vervolgens een paar minuten heet water lopen.
- 2-1. Plaats de douche hoofd in een pot. Overweeg om een kleinere container die past net onder de douche hoofd; op deze manier gebruik je minder azijn.Je kan ook een kleine emmer of plastic bak.
- 2-2. Vul de pot met voldoende witte azijn om de douche te bedekken hoofd.De zuren in de azijn helpen de witte minerale afzettingen op de douche hoofd.
- 2-3. Laat de douche hoofd 30 minuten in de azijn laten weken. Hoe vuiler de

douche hoe langer je het in de azijn moet laten staan.

### van chroom- en geborsteld nikkel eindproduct

#### 13. Om de producten schoon te maken, hebt u alleen een hoogwaardige microvezeldoek nodig.

Breng een hoogwaardige chroomreiniger aan op een schone katoenen doek en veeg het chroom ermee schoon. Laat het inwerken volgens de productinstructies en spoel het vervolgens af met warm water. Verwijder eventuele resten van het product voorzichtig met een droge zeem of papieren handdoek.

#### 14. Chroom schoonmaken: zelfgemaakte oplossingen

Naast professionele producten zijn ook huisgemaakte oplossingen handig om dof chroom nieuw leven in te blazen. Probeer deze snelle manier om het chroomreinigingsparadijs te bereiken:

Afwasmiddel en warm water! Dompel verchromde voorwerpen, zoals potten en pannen, onder in een gootsteen vol warm water. Voeg een half kopje afwasmiddel van hoge kwaliteit toe (Persil afwasmiddel is goed) en wrijf het voorzichtig schoon met een zachte katoenen doek om krassen op het chroom te voorkomen. Gebruik een geparfumeerd afwasmiddel om keukengerei schoon te maken .

## TROUBLES SHOOTING

PROBLEEM	OORZAAK	CORRIGERENDE MAATREGELEN
Lekkages onder het handvat	Motorkapmoer is losgekomen	Verwijder de hendel en draai de motorkapmoer vast
Lekkages uit de tuit	Klepzitting en veer zijn versleten	Vervang de klepzitting en de veer
Inconsistent waterstroompatroon	Beluchter is vuil of verouderd	Maak de beluchter los en controleer de ringpakking als deze verouderd is, of vervang deze door een nieuwe beluchter

Kraan is vuil	Veroorzaakt door hardnekkige watervlekken	het zo vaak mogelijk schoon met milde zeep en warm water
Lekkende of roestige douchekop	Mogelijke onzuiverheden verstopt, oxidatie in het milieu	Neem contact met ons op om de vervanging te krijgen
Draden passen niet	Regionale verschillen	Neem contact met ons op om de vervanging te krijgen
Niet hoog genoeg en slang niet lang genoeg		Neem contact met ons op om de vervanging te krijgen
Geen bad op pootjes		Er zijn extra onderdelen nodig omdat het een andere installatieomgeving is

## PRODUCT CONFIGURATION

<b>Model</b>	<b>214N</b>	<b>214G</b>	<b>216</b>	<b>318</b>
Installatietype	Wandmontage		Badgemon- teerd	Staande montage
Kleur	Chroom/Zwart Oliegewreven Brons/ Antiquiteit Messing geborsteld nikkel		Olie gewreven Bronzen Chroom	Olie gewreven Bronzen
Hoofdmateriaal	Messing/roestvrij staal/zinklegering			
Pijpdraden	NPT1/2	G1/2	NPSM1/2	NPSM1/2
Slanglengte	150 mm			
Afstand tussen	150 mm			

warm en koud water		
Materiaal handdouchekep	304 roestvrij staal I	Messing
Aanbevolen waterdruk	0,1-0,3 MPa	
Maximale waterstroom	1,2 GPM/1,47 LPM	

## Benodigde gereedschappen



Hammer



Crescent Wrench



Teflon Tape



Marker pen



Electric drill

Model:214N/214G

## PACKAGE LIST

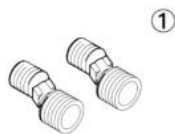

Adapter



Decoration Cover



Handheld bracket holder



Hand-held shower



Faucet Body

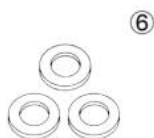

Washer

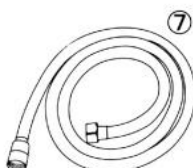

Shower Hose



Teflon Tape

**Bij dit product is alle hardware inbegrepen, alleen voor  
MUURBEVESTIGING**

**Als u een BADMONTAGE nodig hebt, moet u extra accessoires  
aanschaffen.**



**WAARSCHUWING:** Verstikkingsgevaar. Houd alle kleine onderdelen en plastic zakjes buiten bereik van kinderen.

**Stap 1: Sluit de hoofdkraan van het water af toevoerklep vóór installatie.**

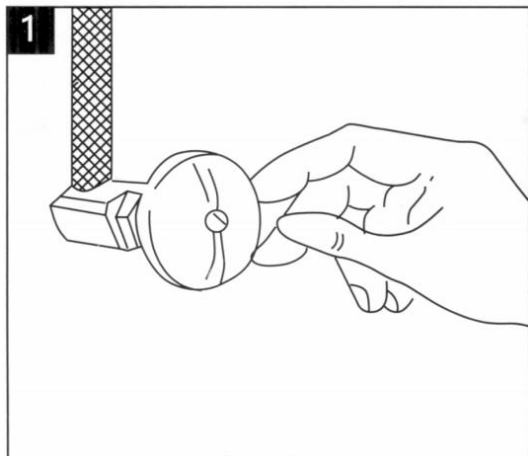

## Stap 2: Sluit de adapter aan aan de waterleiding wordt geleverd.

TIPS: Wees voorzichtig om dit niet te gebruiken buitensporige kracht tijdens installatie. Een kleine hoeveelheid teflon op tape kan gebruikt worden. Te veel teflontapes veroorzaken waterlekkage.

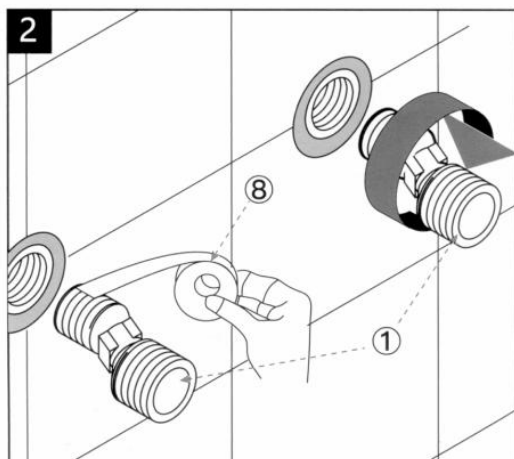

**Stap 3: Pas de hendel en afstand aan zodat deze op de kraanbehuizing past.**

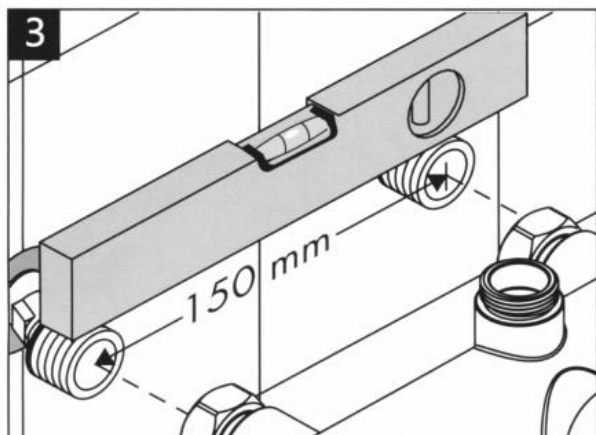

**Stap 4: Draai de waterkraan even open zodat het stof en vuil eruit kunnen. onzuiverheden eruit.**

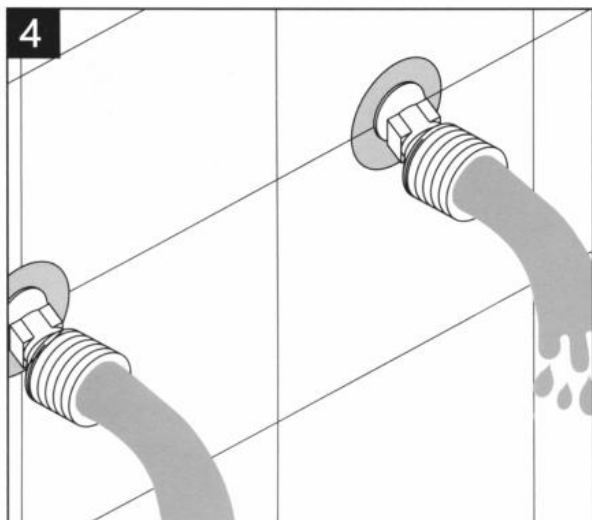

## Stap 5: Plaats de decoratiekap op de adapters.

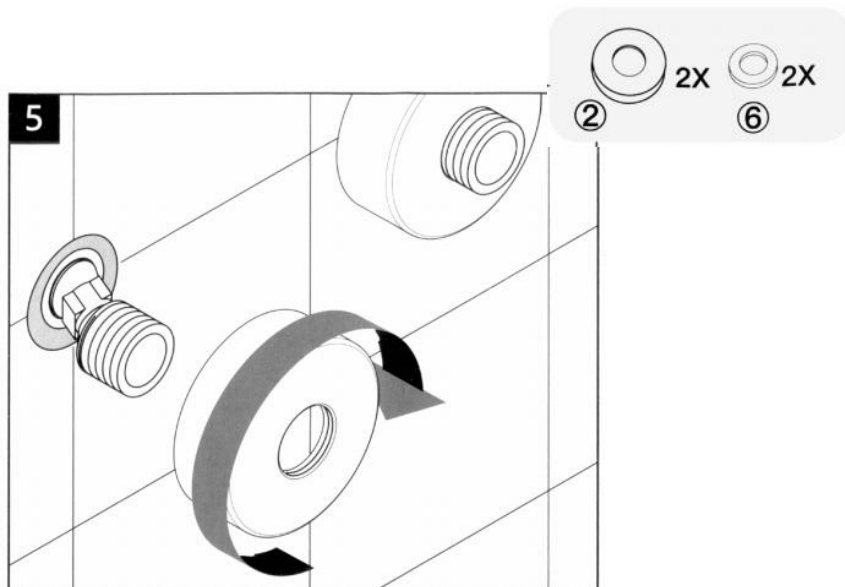

## Stap 6: Sluit de kraanbehuizing aan op de adapters.

TIPS: De ⑥ wasmachine is al in ⑤ kraan lichaam, doe dat alsjeblieft niet voeg een extra ring toe.

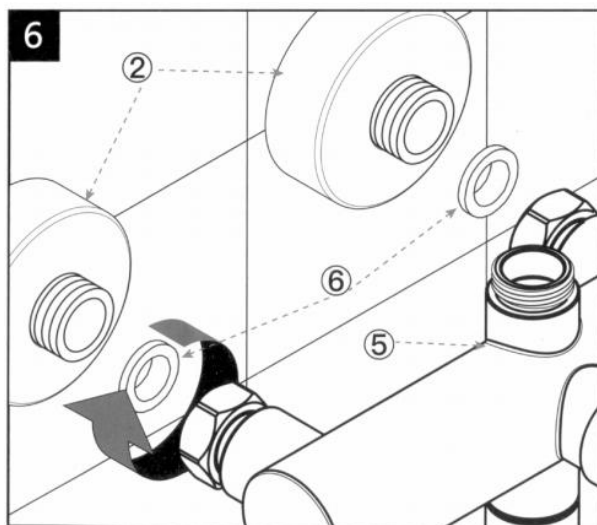

## Stap 7: installeren De Handheld beugelhouder bovenop de kraan lichaam.

TIPS: Zorg ervoor dat je het erin zet de ⑥ ring.

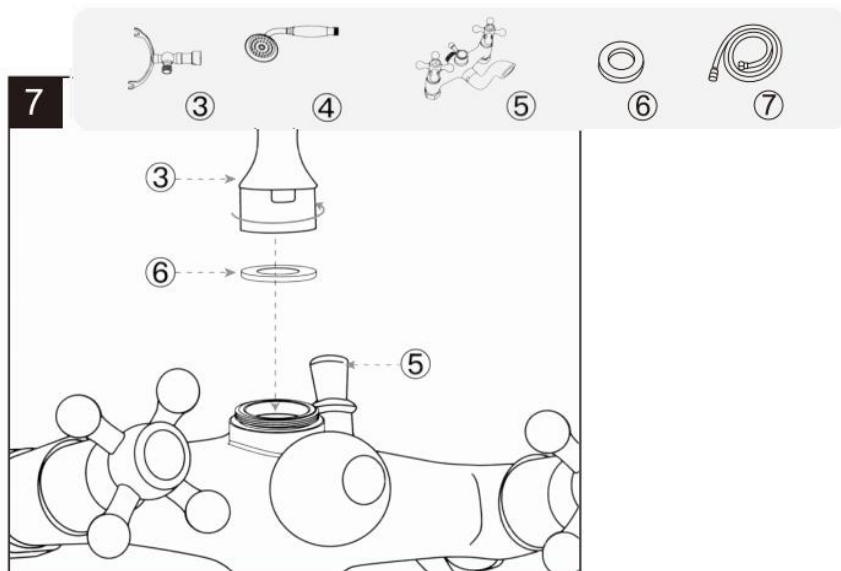

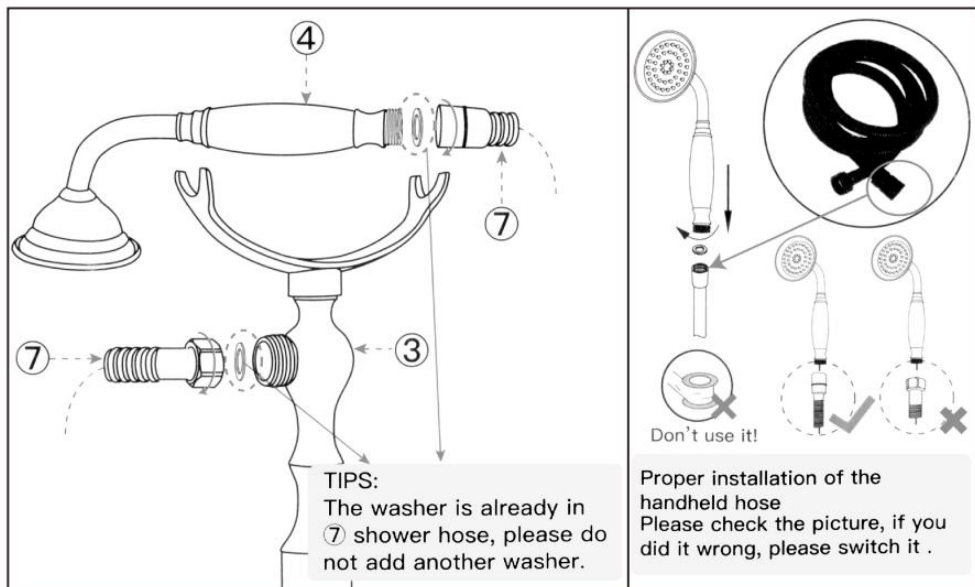

**Stap 8: Controleer de doucheslang en zorg ervoor dat er aan beide uiteinden een ring zit. Bevestig vervolgens de zeskantmoeren aan de houder van de handdouche. Bevestig de andere kant aan de handdouche.**

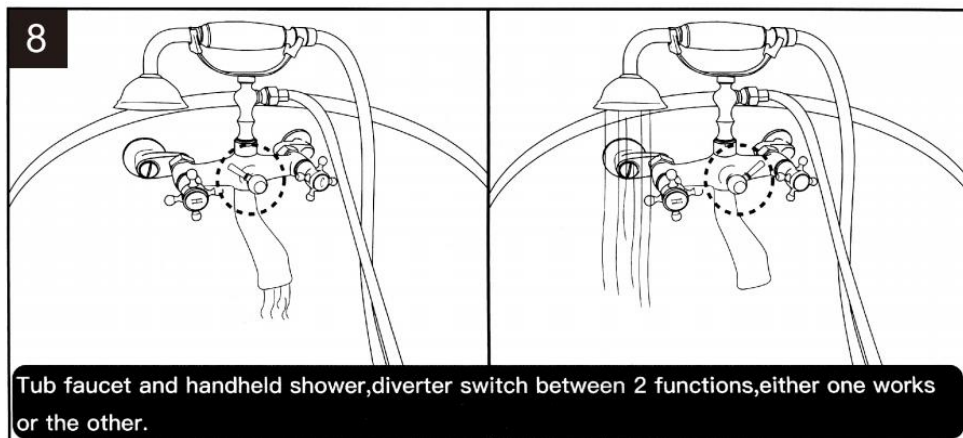

**Stap 9: Installeer het volgens een bepaalde volgorde, dan is de installatie voltooid**

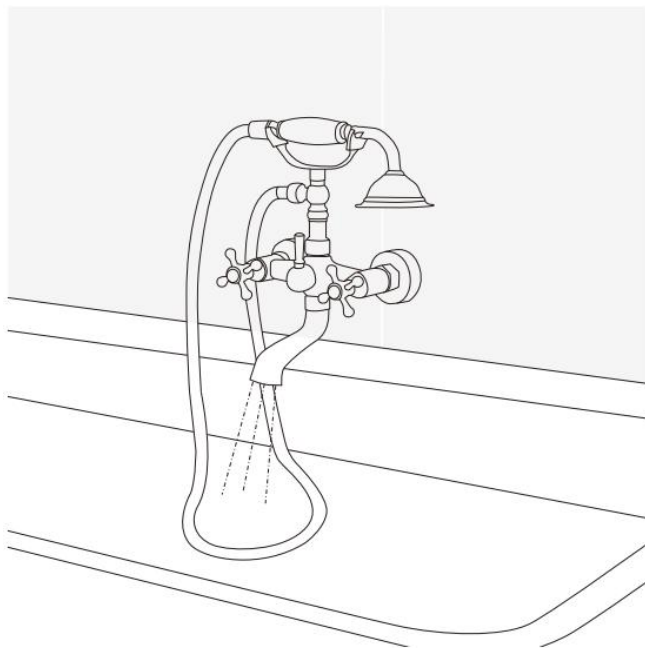

## Nodig Hulpmiddelen



Hammer



Crescent Wrench



Teflon Tape



Marker pen



Electric drill

Model:216

## PACKAGE LIST



Long Swing Arms

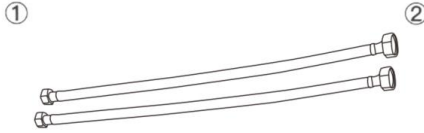

HOSE

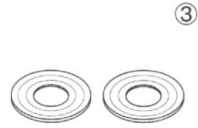

Washer

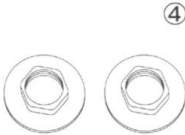

Lock Nut

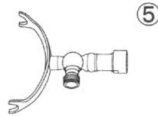

Handheld bracket holder

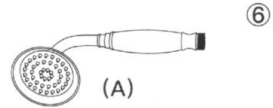

Hand-held shower

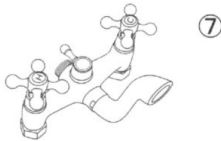

Faucet Body

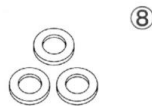

Washer

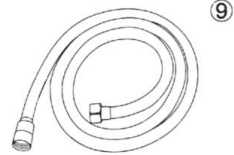

Shower Hose

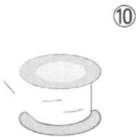

**WAARSCHUWING:** Verstikkingsgevaar. Houd alle kleine onderdelen en plastic zakjes buiten bereik van kinderen.

**Stap 1: Schakel de hoofdschakelaar uit watertoevoerklep voor installatie.**

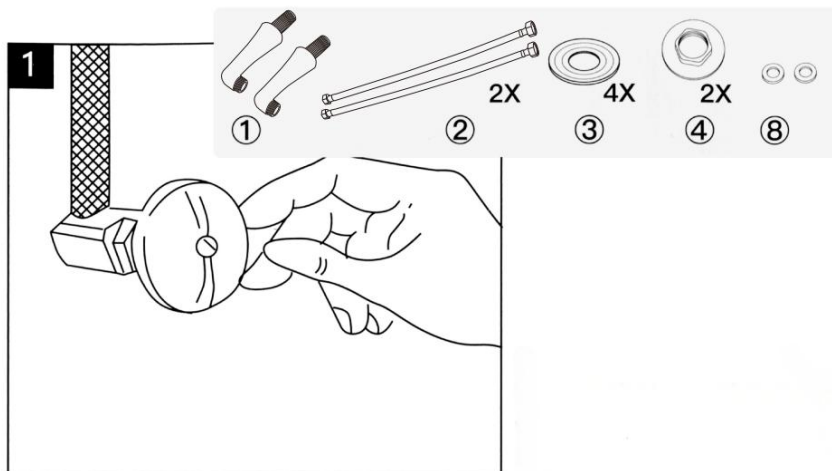

**Stap 2: De draagarm is bovenop het bad bevestigd en de moer wordt vastgedraaid .**

2

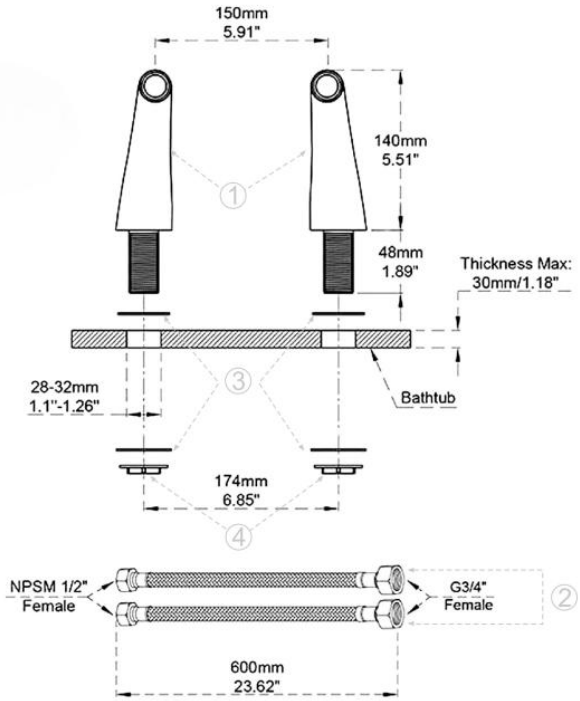

**Stap 3: Sluit de slang en de zwenkarm aan op elkaar.**

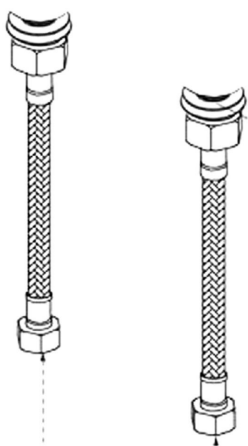
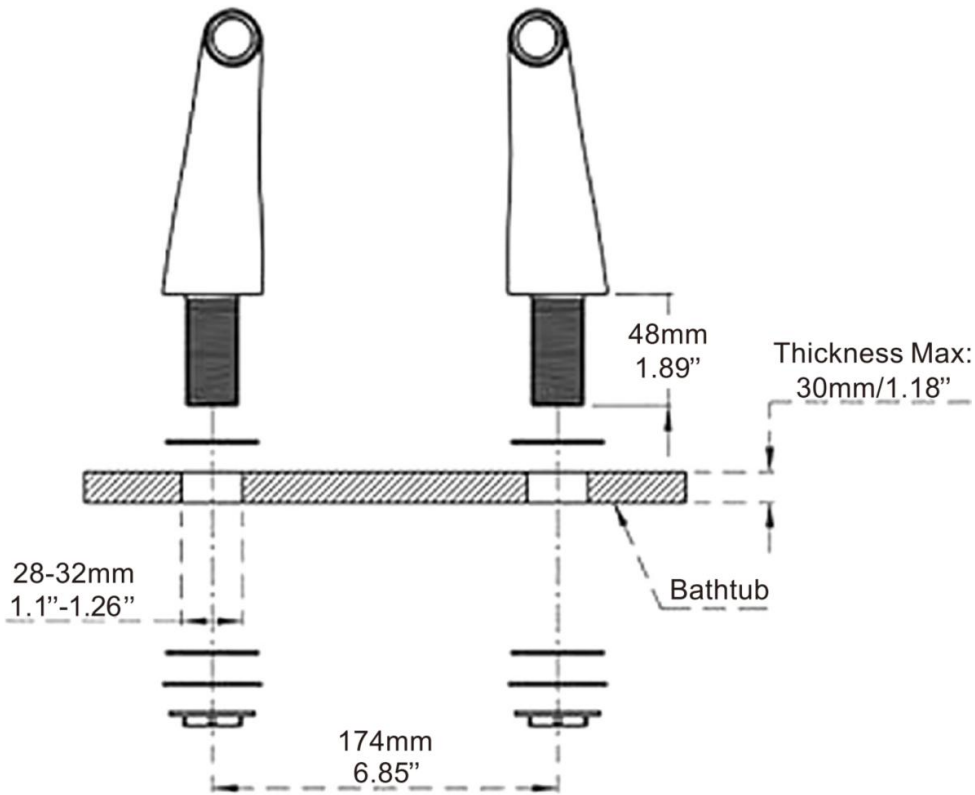

US Standard NPSM 1/2"

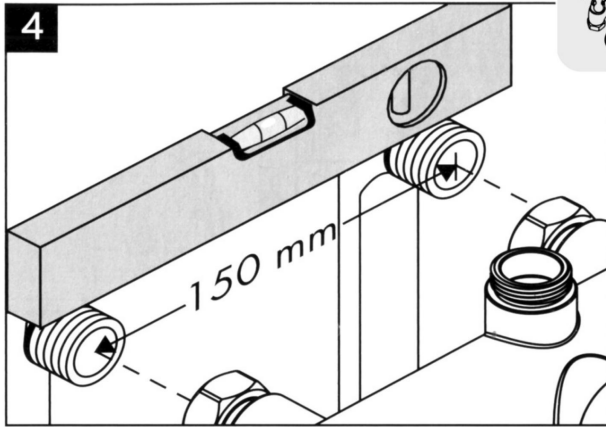

**Step 4: Adjust lever and distance to fit faucet body.**

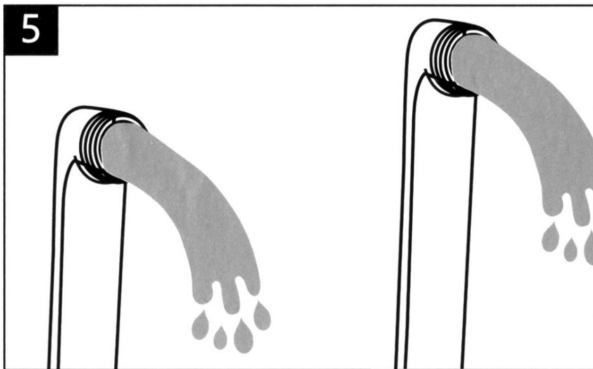

**Stap 5: Draai de waterkraan open een tijdje aan om de stof en onzuiverheden eruit.**

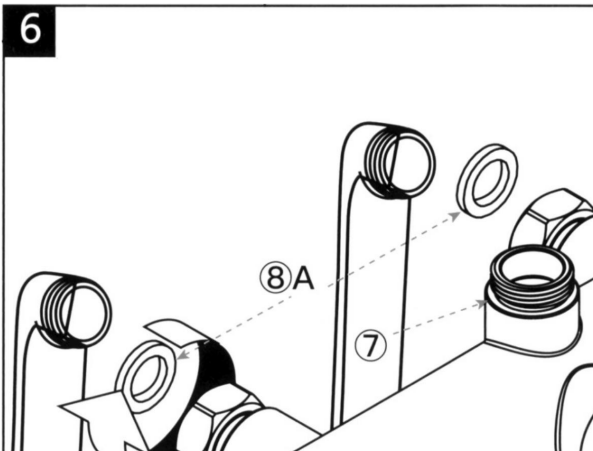

**TIPS: De ⑧ ring is al in ⑦ kraan lichaam, doe dat alsjeblieft niet voeg een extra ring toe.**

**Stap 6: Sluit de hoofdlichaam naar het messing adapters.**

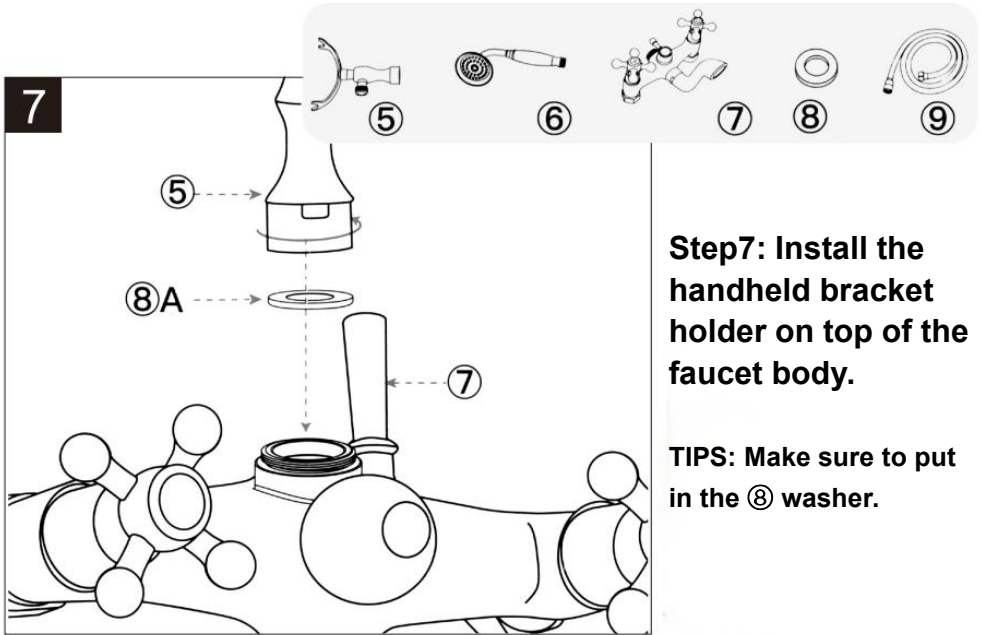

**Stap 8: Controleer de doucheslang, zorg ervoor dat er een ring op zit beide uiteinden. sluit vervolgens de zeskantmoeren aan op de handcomputer beugelhouder, de andere kant wordt aangesloten op de handdouche.**

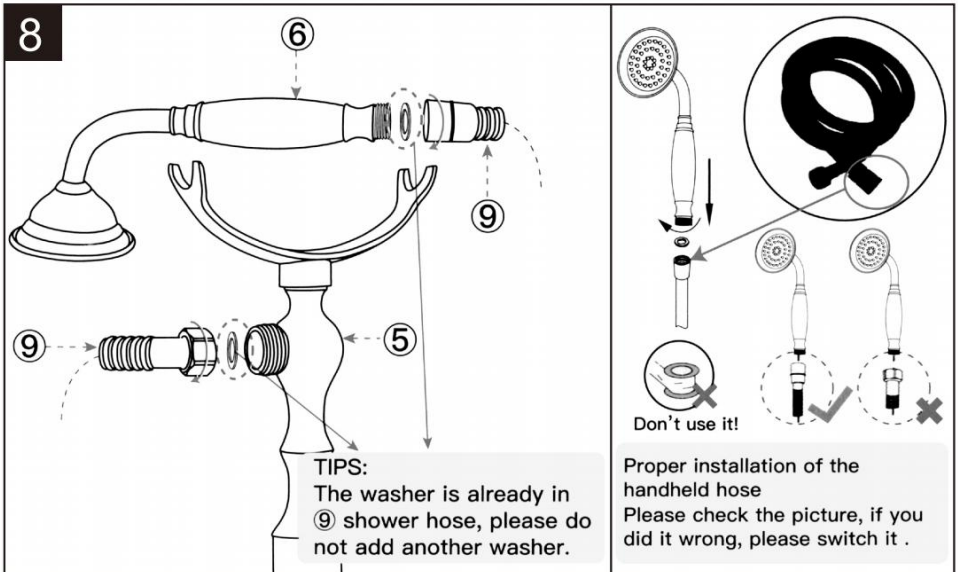

## Stap 9: Installeer het volgens een volgorde, dan is de installatie voltooid

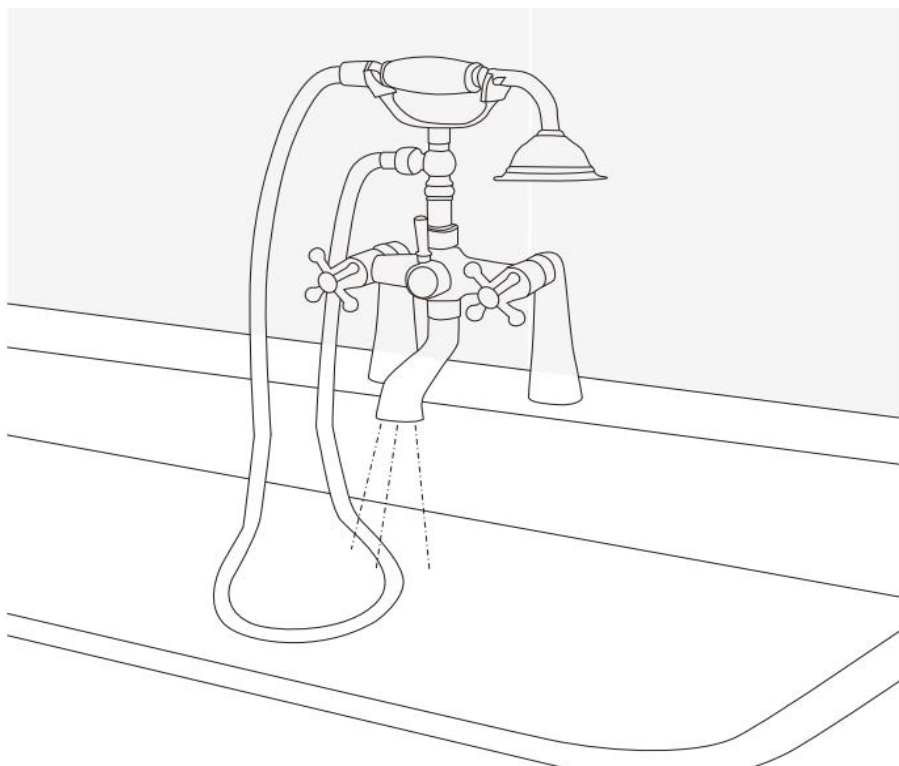
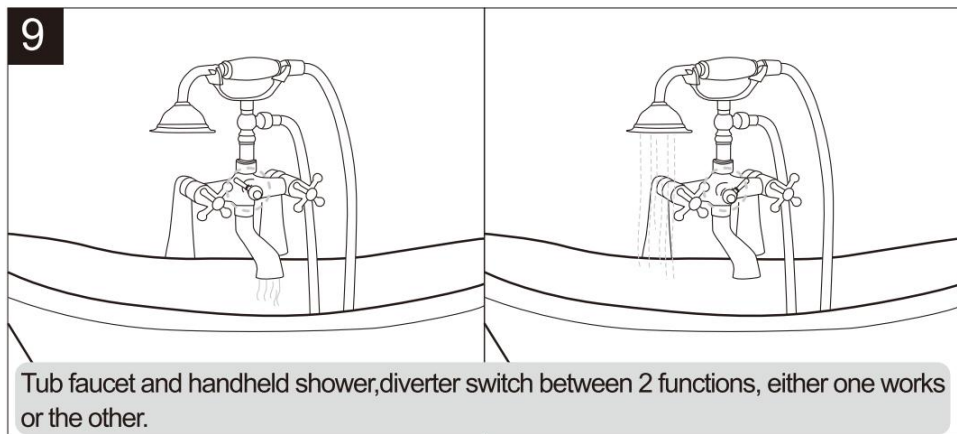

## Benodigde gereedschappen



Hammer



Crescent Wrench



Teflon Tape



Marker pen



Electric drill

Model:318

### PACKAGE LIST

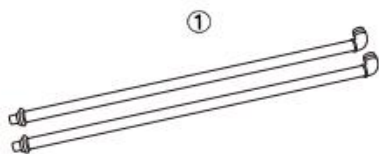

Washer



Lock Nut



Handheld bracket holder



Hand-held shower



Faucet Body



Washer

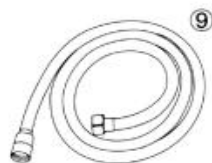

Shower Hose



Teflon Tape



Landing disk



**WAARSCHUWING:** Verstikkingsgevaar. Houd alle kleine onderdelen en plastic zakjes buiten bereik van kinderen.

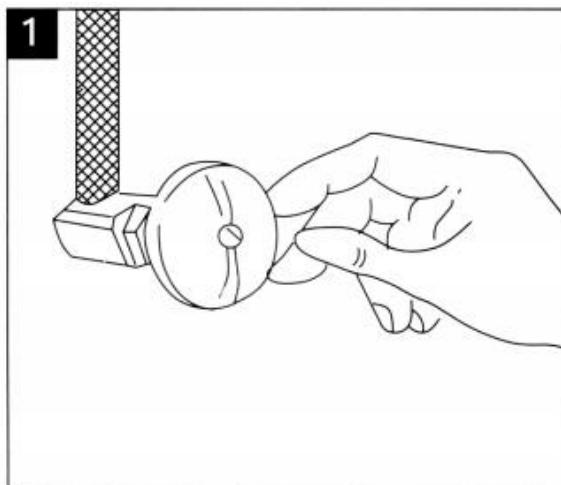

Stap 1: Schakel de hoofdschakelaar uit watertoevoerlep voor installatie.

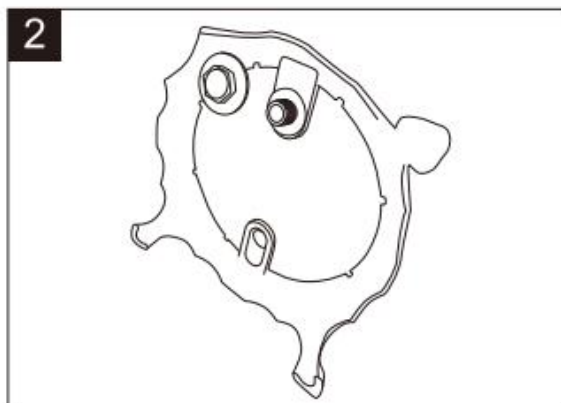

Stap 2: Bevestig de staander paal op de vloerbasis met een noot

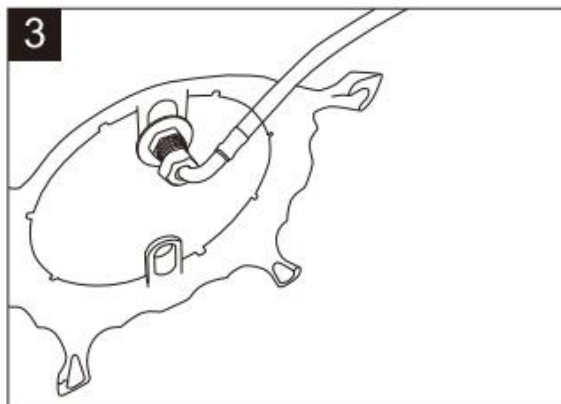

Stap 3 : Verbind de gebogen kant van de slang naar de waterinlaat van de basis

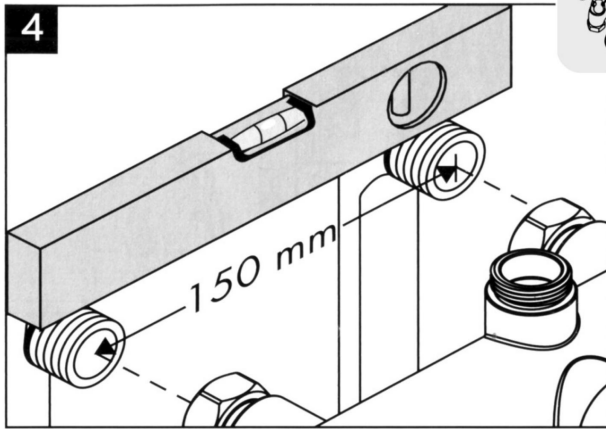

**Step4: Adjust lever and distance to fit faucet body.**

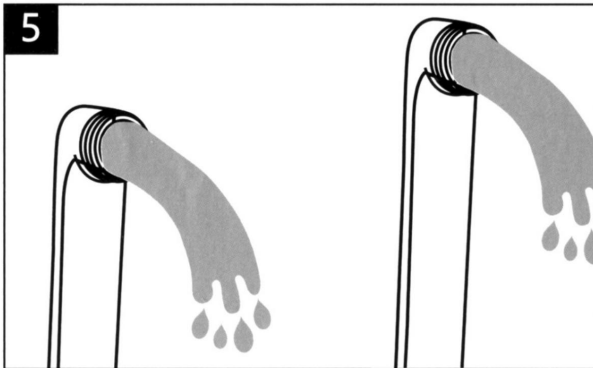

**Stap 5: Draai de waterkraan open een tijdje aan om de stof en onzuiverheden eruit.**

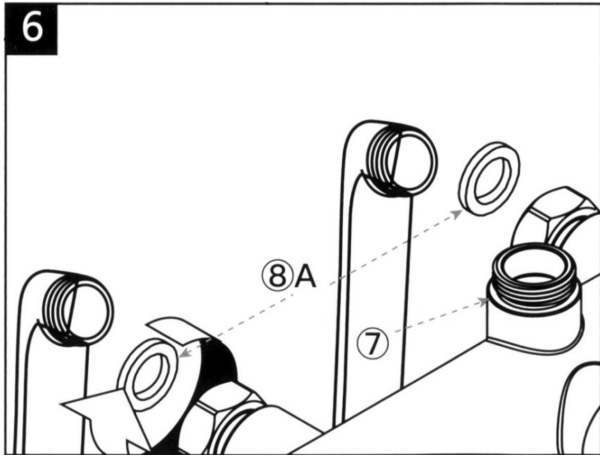

**TIPS:** De ⑧ ring is al in ⑦ kraan lichaam, doe dat alsjeblieft niet voeg een extra ring toe.

**Stap 6:** Sluit de hoofdlichaam naar het messing adapters.

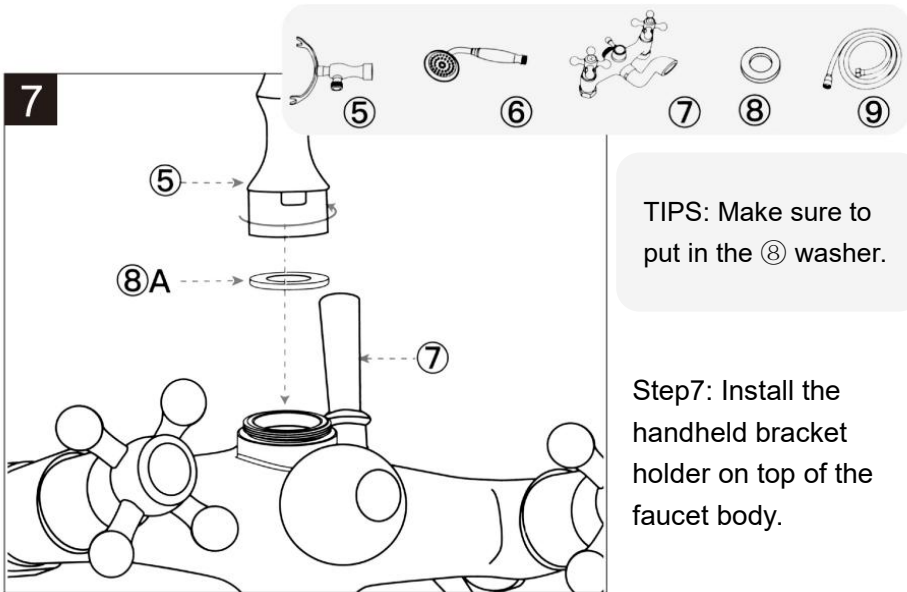

**Stap 8:** Controleer de doucheslang, zorg ervoor dat er een ring op zit beide uiteinden. sluit vervolgens de zeskantmoeren aan op de handcomputer beugelhouder, de andere kant sluit u aan op de handdouches.

8

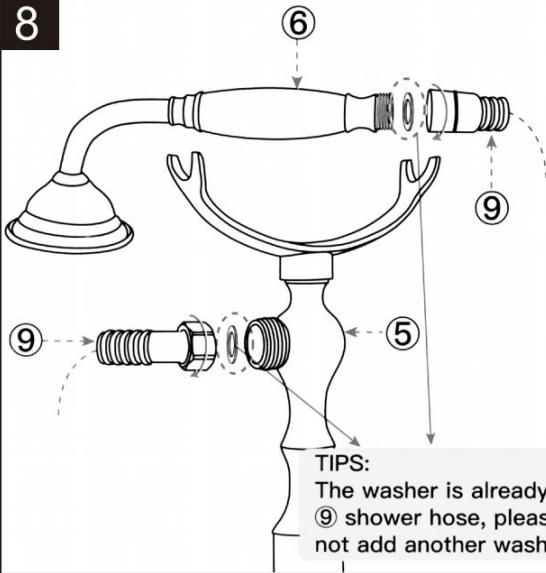

**TIPS:**  
The washer is already in  
⑨ shower hose, please do  
not add another washer.

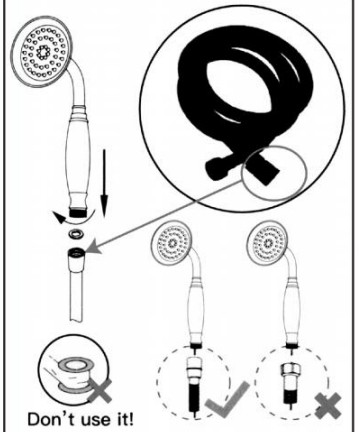

**Proper installation of the  
handheld hose**  
Please check the picture, if you  
did it wrong, please switch it .

**Badkraan en handdouche, omschakelaar tussen 2 functies, beide werken of de andere.**

**Stap 9: Installeren het volgt een reeks, Dan De installatie is voltooid .**

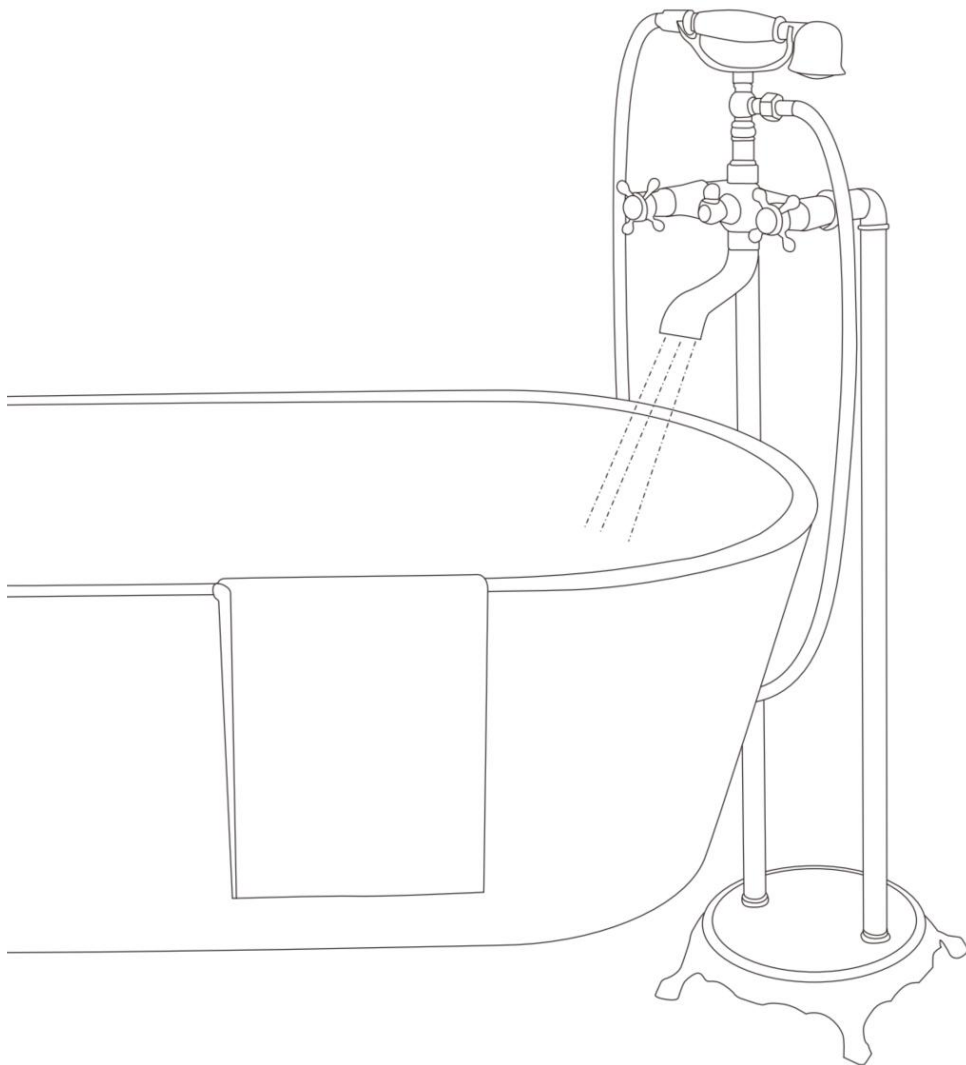

**Fabrikant:** Shanghaimuxinmuyeyouxiangongsi

**Adres:** Shuangchenglu 803nong11hao1602A-1609shi, baoshanqu, shanghai 200000 CN.

**Geïmporteerd naar AUS:** SIHAO PTY LTD. 1 ROKEVA STREETEASTWOOD

NSW 2122 Australië

**Geïmporteerd naar de VS:** Sanven Technology Ltd. Suite 250, 9166 Anaheim

Plaats, Rancho Cucamonga, CA 91730

<b>UK</b>	<b>REP</b>
-----------	------------

YH CONSULTING LIMITED. C/O YH Consulting Limited Office 147, Centurion House, London Road, Staines-upon-Thames, Surrey, TW18 4AX

<b>EC</b>	<b>REP</b>
-----------	------------

E-CrossStu GmbH  
Mainzer Landstr.69,  
60329 Frankfurt am Main.



# **VEVOR**

**Affordable. Reliable. Home Improvement.**

## **KLOFOT BADKARSBLANDARE**

**MODELL: 214N, 214G, 216, 318**

# VEVOR

Affordable. Reliable. Home Improvement.

## CLAWFOOT TUB FAUCET

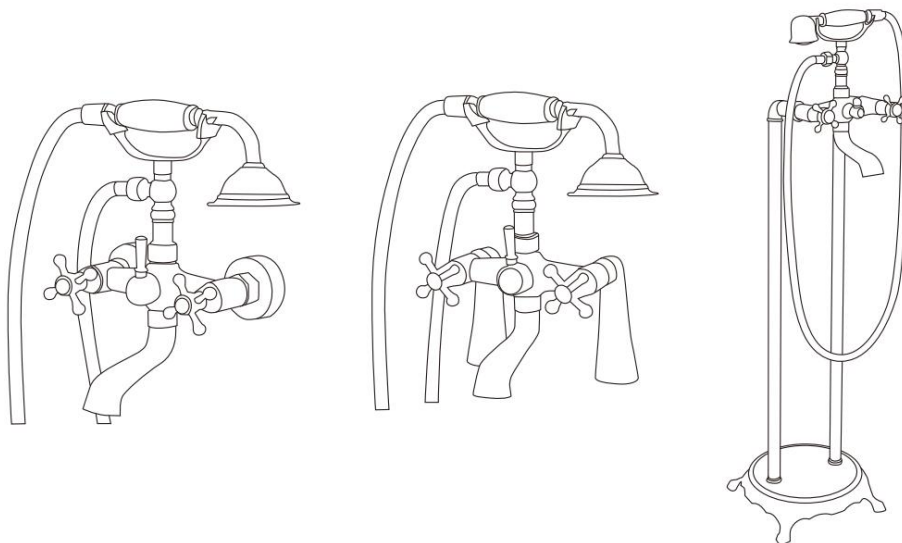

**214N, 214G 216 318**

Detta är originalinstruktionerna, vänligen läs alla instruktioner noggrant innan du använder produkten. VEVOR förbehåller sig en tydlig tolkning av vår användarmanual. Produktens utseende ska vara beroende av den produkt du mottagit. Vi ber om ursäkt för att vi inte kommer att informera dig igen om det finns några teknik- eller programuppdateringar för vår



Varning – För att minska risken för skador måste användaren läsa instruktionsmanualen noggrant.

produkt.

## INSTRUCTIONS

### Varningstips:

36. DRA INTE ÅT FÖR HÅRT. Det kommer att orsaka sprickbildning och läckage.
37. Se till att det finns en bricka vid varje korsning och att alla delar är räta mot varandra innan de dras åt. De flesta läcker eftersom det inte finns någon bricka inuti eller för mycket teflon med gängor, vilket gör att den inte passar.
38. Kranen har testats och uppfyller ASME/ANSI-standarden för funktion , belastning och vridmomenttryck. Denna kran är dock inte konstruerad för att stödvikt på över 250 pund per kvadrattum tryck.
39. För modell med exponerad badkarsblandare för tilloppsledning, dina tilloppsledningar måste installeras i ett hörnområde eller i ett område utan gångtrafik för att förhindra oavsiktlig manipulering eller oavsiktlig brott. Installationen av Exponerad matarledning i öppet trafikområde är förbjuden.
40. Rekommenderad vattentemperatur för handdusch och regndusch är <math>42^{\circ}\text{C}/107^{\circ}\text{F}</math> vattentryck på 0,1-0,3 M Pa . Den högsta temperaturen bör inte nå över <math>70^{\circ}\text{C}/158^{\circ}\text{F}</math> och vattentrycket bör inte överstiga gränserna på 0,05-0,5 MPa . Vänligen håll eventuella duschar produkter borta från värme apparater för att undvika potentiella risker.

## CLEANING & MAINTAIN OF THE PRODUCT

### Hur man rengör duschmunstycken

8. Precis gnugga munstyckena med din ett finger eller en tandborste för att lossa eventuella avlagringar och spola sedan med varmt vatten i några minuter.
- 2-1. Ställ in duschen huvudet i en kastrull. Överväg att använda en mindre behållare som passar precis i duschen huvud; på så sätt använder du mindre vinäger. Du kan också använda en liten hink eller plastbehållare.
- 2-2. Fyll kastrullen med tillräckligt med vit vinäger för att täcka duschen huvudet. Syrorna i vinägern hjälper till att lösa upp de vita mineralavlagringarna på dusch huvud.
- 2-3. Låt duschen huvudet blötläggas i vinägern i 30 minuter. Ju mer smutsig tvätten är duschen Ju högre huvudet är, desto längre måste du låta det ligga i vinägern.

## Underhåll krom och borstad nickel färdig produkt

### 15. För att rengöra produkterna behöver du bara en mikrofiberduk av hög kvalitet.

Applicera ett högkvalitativt kromrengöringsmedel på en ren bomullstrasa och torka över kromen. Låt verka enligt produktanvisningarna och skölj sedan med varmt vatten. Avlägsna försiktigt eventuella produktrester med ett torrt sämskskinn eller pappershandduk.

### 16. Hur man rengör Chrome: Hemgjorda lösningar

Förutom professionella produkter har även hemgjorda lösningar sin plats när man blåser nytt liv i matt krom. Prova den här genvägen till att uppnå kromrengöringsnirvana:

Diskmedel och varmt vatten! Sänk ner förkromade föremål, inklusive kastruller och stekpannor, i en diskho full med varmt vatten. Tillsätt en halv kopp diskmedel av hög kvalitet (Persil diskmedel är bra) och gnugga försiktigt med en mjuk bomullstrasa för att undvika att repa kromen. Använd ett parfymerat diskmedel för att rengöra köksredskap.

## TROUBLES SHOOTING

PROBLEM	ORSAKA	KORRIGERANDE ÅTGÄRDER
Läckage under handtaget	Motorhuvsmuttern har lossnat	Ta bort handtaget och dra åt motorhuvens mutter
Läckage från pipen	Ventilsätet och fjädern är slitna	Byt ut ventilsätet och fjädern
Inkonsekvent vattenflödesmönster	Luftningsaggregatet är smutsigt eller gammalt	Lossa strålsamlaren och kontrollera brickans packning om den är gammal eller byt ut den mot en ny strålsamlare.
Kranen är smutsig	Orsakad av envis vattenfläck	Rengör den med mild tvål och varmt vatten så ofta som möjligt

Duschmunstycke läcker eller rostar	Möjliga föroreningar igensatta, miljöoxidation	kontakta oss för att få ersättningen
Trådarna passar inte	Regionala skillnader	kontakta oss för att få ersättningen
Inte tillräckligt hög och slangen inte tillräckligt lång		kontakta oss för att få ersättningen
Inte med lejon tassbadkar		Behöver extra delar eftersom det är en annan installationsmiljö

## PRODUCT CONFIGURATION

<b>Modell</b>	<b>214N</b>	<b>214G</b>	<b>216</b>	<b>318</b>
Installationstyp	Väggmonterad		Badkarsmonterad	Golvstående - Monterad
Färg	Krom/Svart oljeginad brons/ Antik Mässing Borstad Nickel		Olja gnuggad Brons Krom	Olja gnuggad Brons
Huvudmaterial	Mässing/Rostfritt stål/Zinklegering			
Rörgångor	NPT1/2	G1/2	NPSM1/2	NPSM1/2
Slanglängd	150 mm			
Avstånd mellan varmt och kallt vatten	150 mm			
Material för handduschmunstycke	304 rostfritt stål			Mässing

ke	
Rekommenderat vattentryck	0,1–0,3 MPa
Maximalt vattenflöde	1,2 GPM/1,47 LPM

## Nödvändiga verktyg

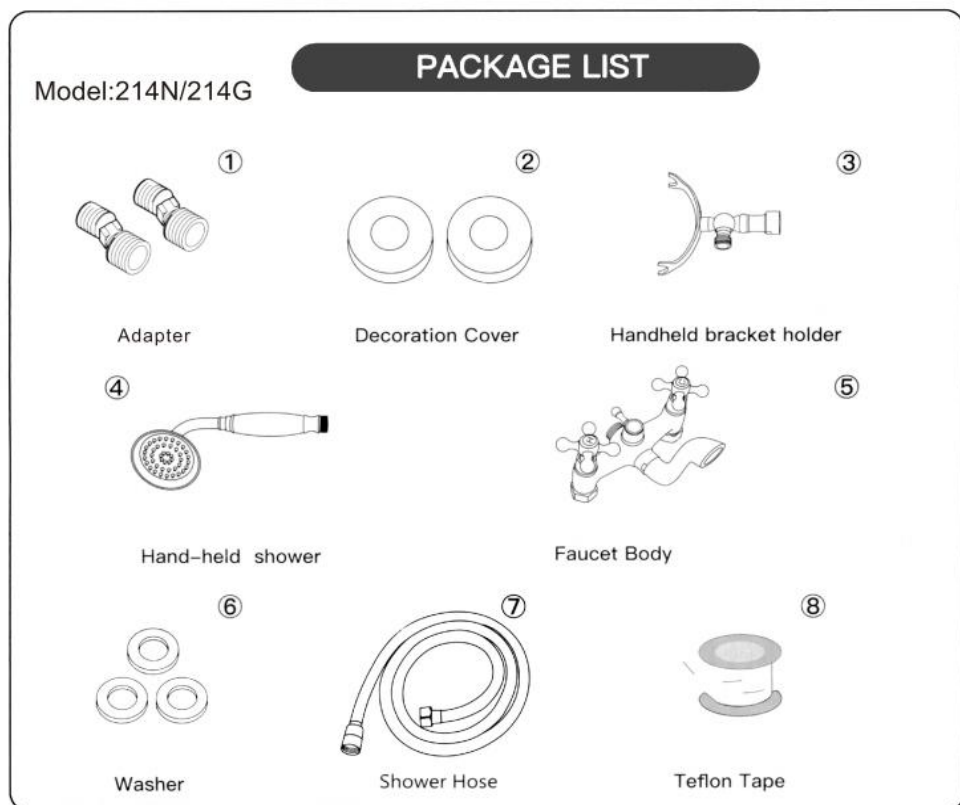

**Denna produkt, all hårdvara ingår, endast för VÄGGMONTERING**  
**Om det behövs BADKARSMONTERING måste ytterligare tillbehör**  
**köpas.**



**WARNING:** Kvävningsrisk. Förvara alla smådelar och plastpåsar utom räckhåll för barn.

### **Steg 1: Stäng av huvudvattenkranen matningsventilen före installation.**

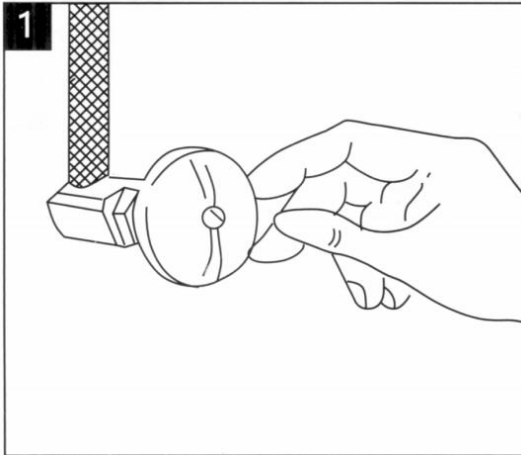

### **Steg 2: Anslut adaptern tillförs vattenförsörjningsledningen.**

**TIPS:** Var noga med att inte använda överdriven kraft under installation. En liten mängd tefl på tejp kan användas. För många teflonband kommer att orsaka vattenläckage.

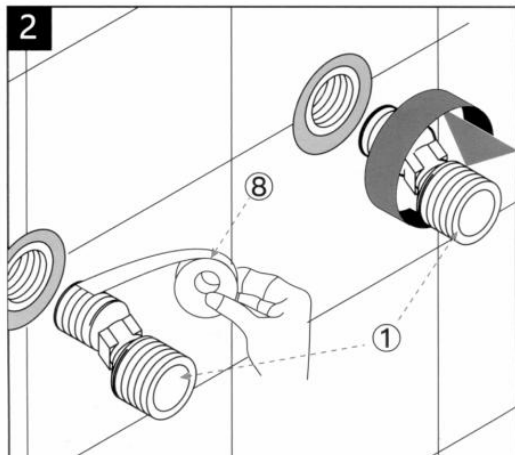

**Steg 3: Justera spaken och avståndet så att det passar kranens kropp.**

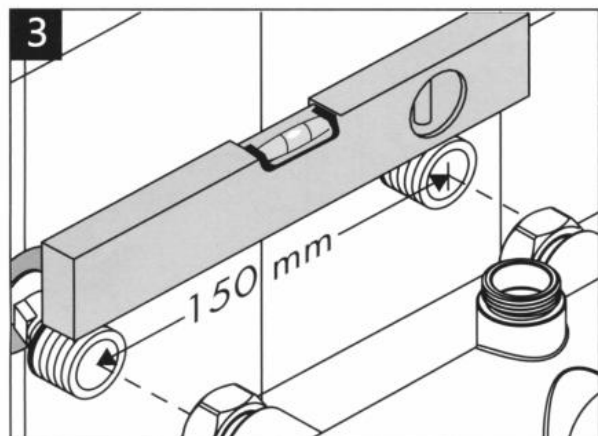

**Steg 4: Vrid på vattenventilen ett tag för att låta damm och orenheter ut.**

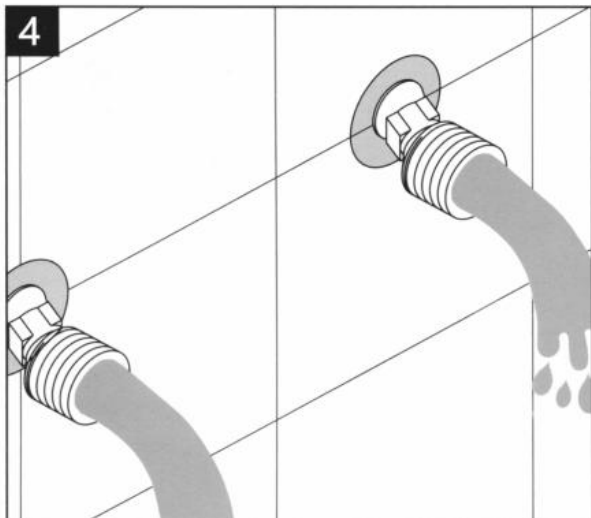

**Steg 5: Placera dekorationsskyddet på adaptrarna.**

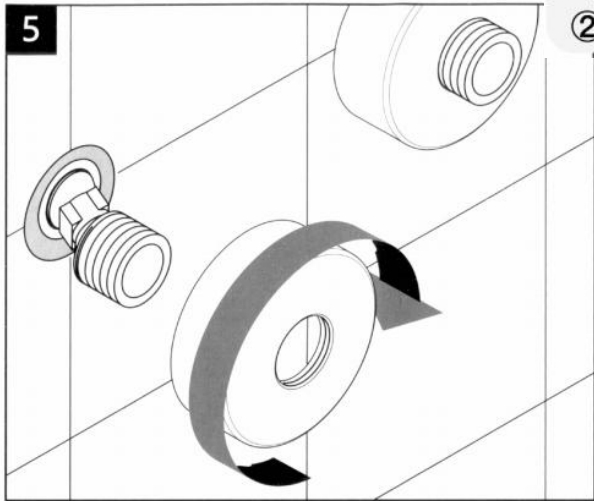

### Steg 6: Anslut kranens kropp till adaptrarna.

TIPS: ⑥ tvättmaskinen är redan i ⑤ kran kropp, snälla gör det inte lägg till ytterligare en bricka.

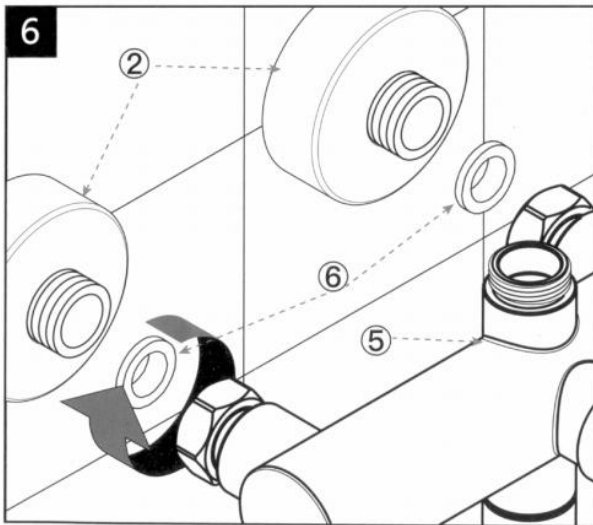

### Steg 7: installera Handhållen fästehållare ovanpå kranen

## kropp.

TIPS: Se till att lägga in brickan ⑥.

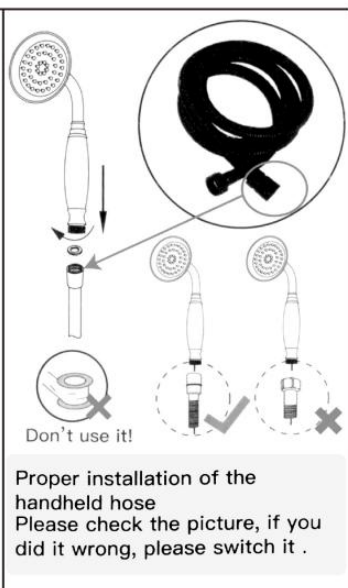
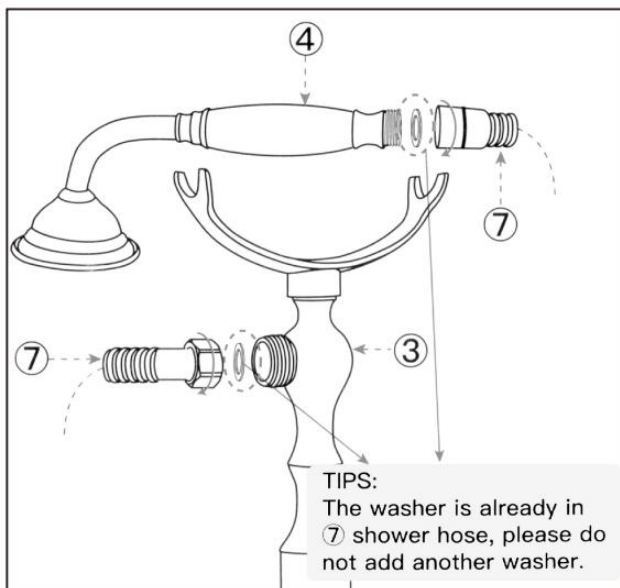
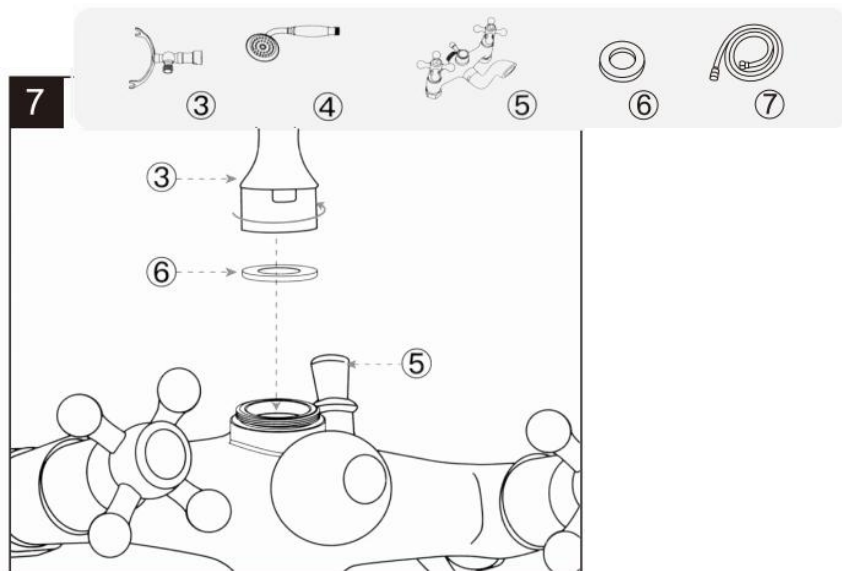

**Steg 8: Kontrollera duschslangen, se till att det finns en bricka i båda ändar, anslut sedan sexkantsmuttrarnas sida till hållaren för det handhållna fästet, den andra sidan ansluts till den handhållna duschen.**

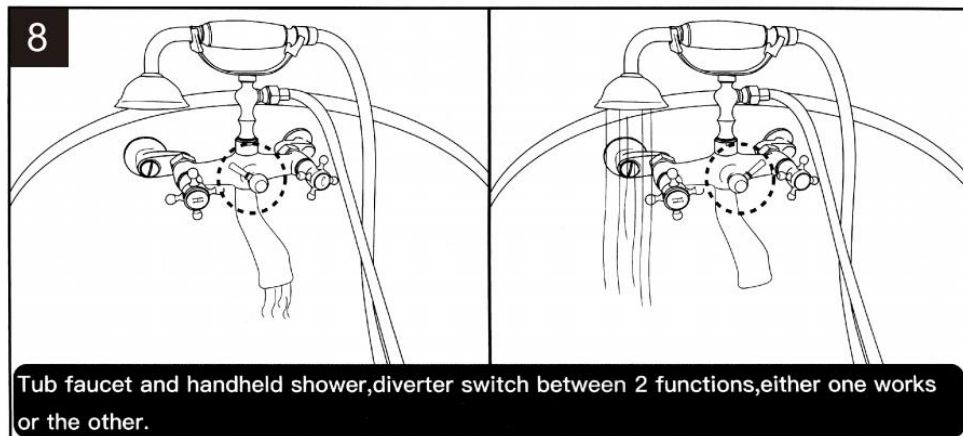

**Steg 9: Installera den enligt en sekvens, sedan är installationen klar**

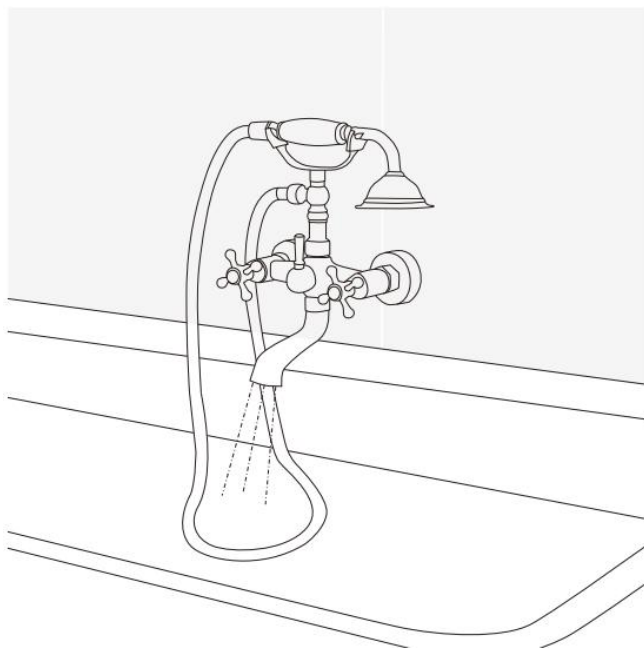

# Behövs Verktyg



Hammer



Crescent Wrench



Teflon Tape



Marker pen



Electric drill

Model:216

## PACKAGE LIST



Long Swing Arms

①

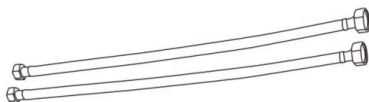

HOSE

②



Washer

③



Lock Nut

④



Handheld bracket holder

⑤



Hand-held shower

⑥

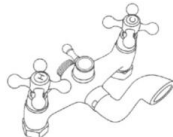

Faucet Body

⑦



Washer

⑧

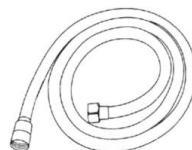

Shower Hose

⑨



⑩



**WARNING:** Kvävningrisk. Förvara alla smådelar och plastpåsar utom räckhåll för barn.

**Steg 1: Stäng av huvudkranen vattentillförselventilen före installation.**

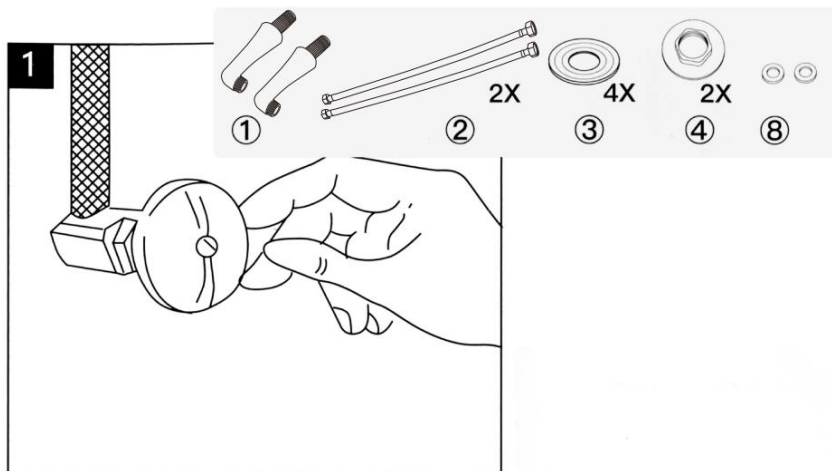

**Steg 2: Svängarmen är fast ovanpå badkaret och muttern är åtdragen .**

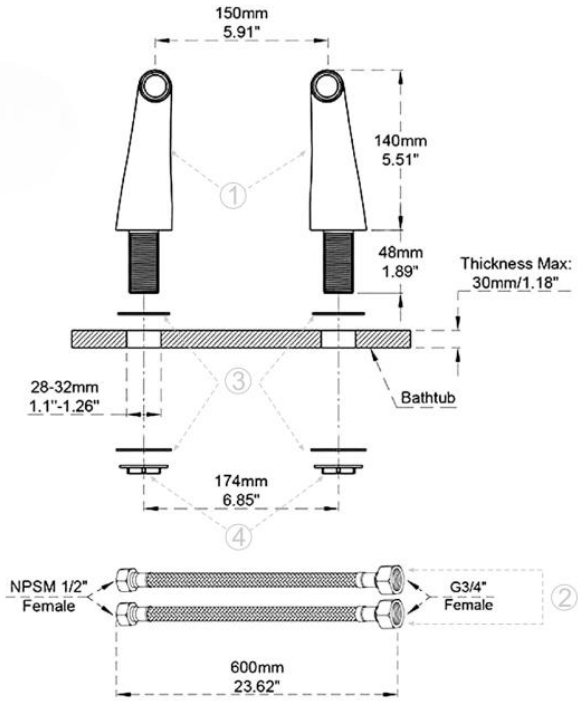
**2**

### Steg 3: Anslut slangen och svängarmen tillsammans

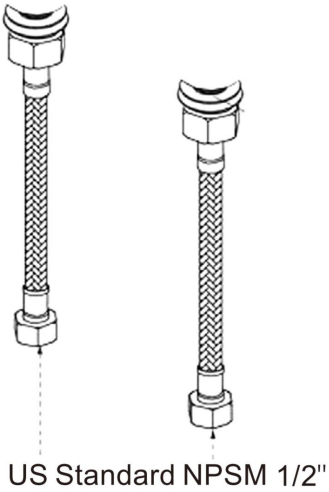
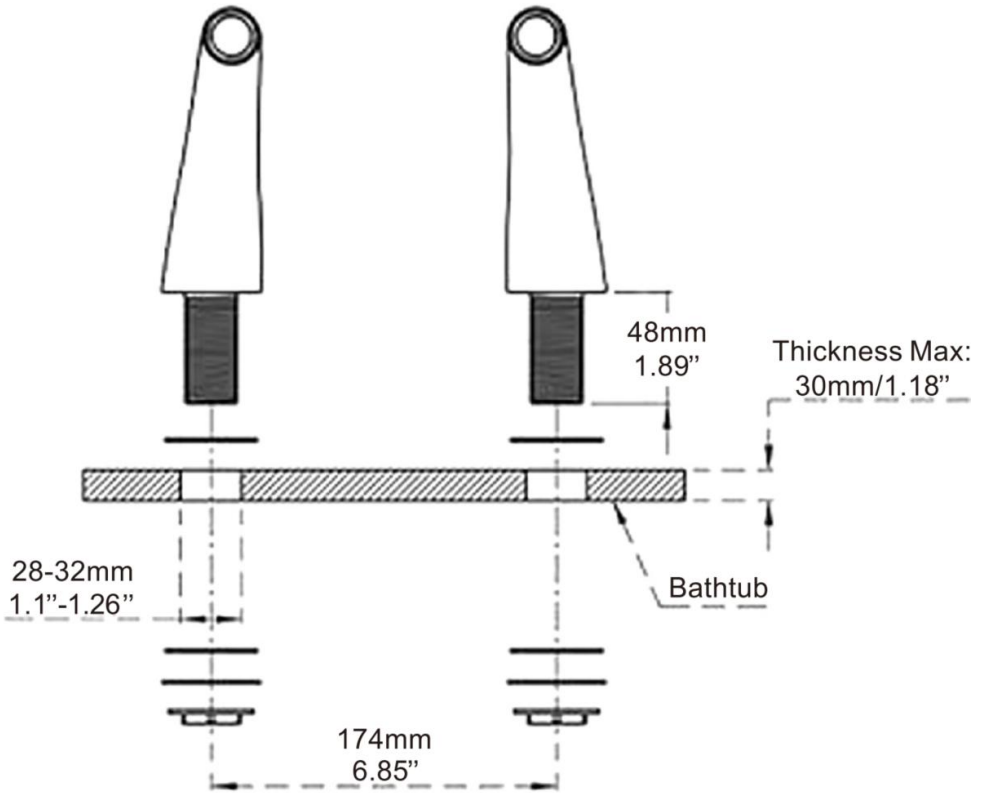

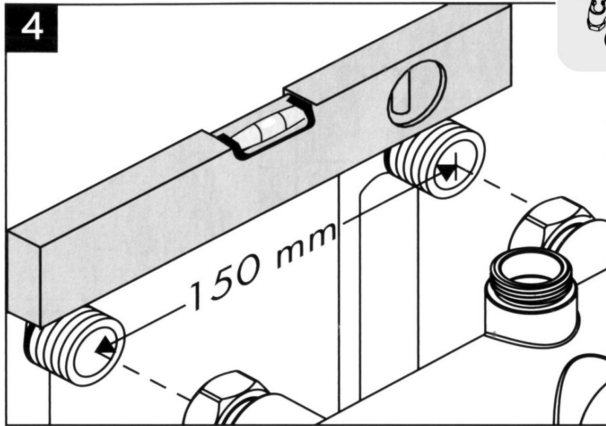

**Step4:Adjust lever and distance to fit faucet body.**

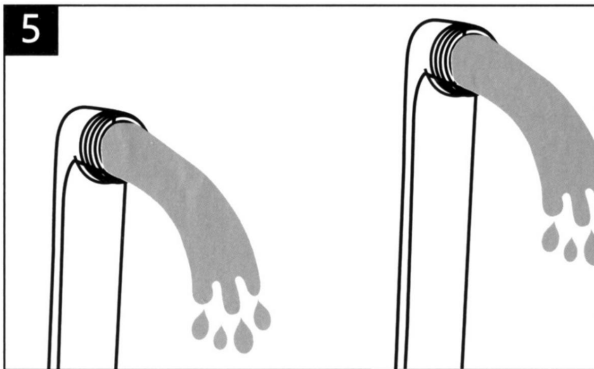

**Steg 5: Vrid vattenventilen på ett tag för att låta damm och orenheter ut.**

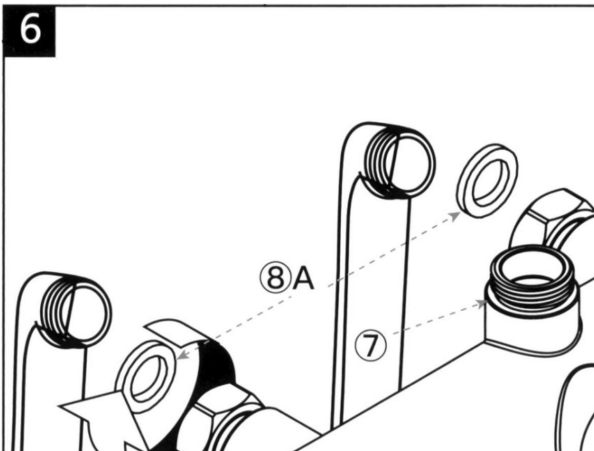

**TIPS: Bricka 8 är redan i 7 kran kropp, snälla gör det inte lägg till ytterligare en bricka.**

**Steg 6: Anslut huvudkroppen till mässingsskenan adaptrar.**

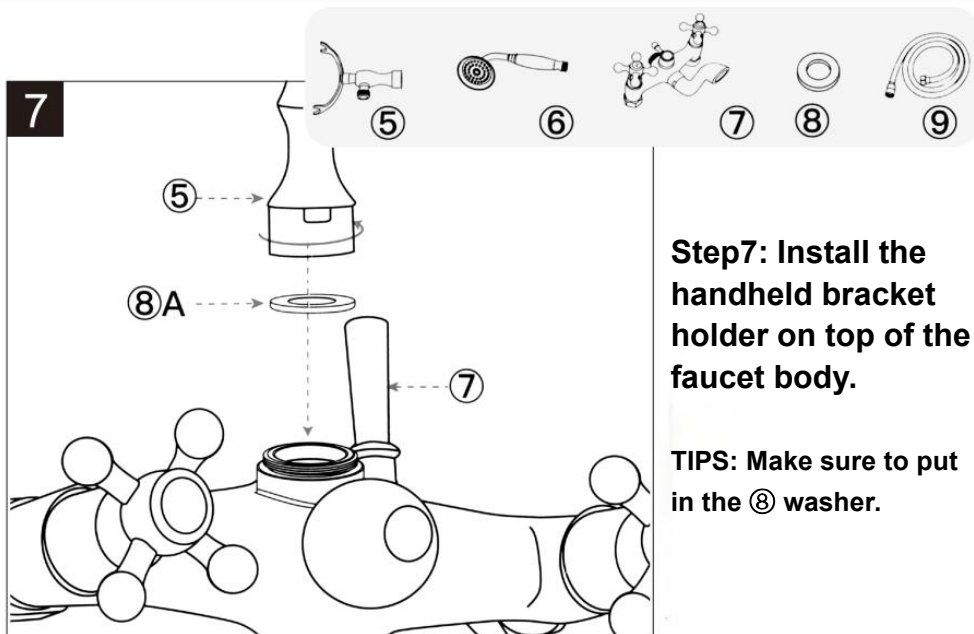

**Steg 8: Kontrollera duschslangen, se till att det finns en bricka på båda ändar. anslut sedan sexkantsmuttrarnas sida till handhållna enheten fästehållare, den andra sidan ansluts till handduschen.**

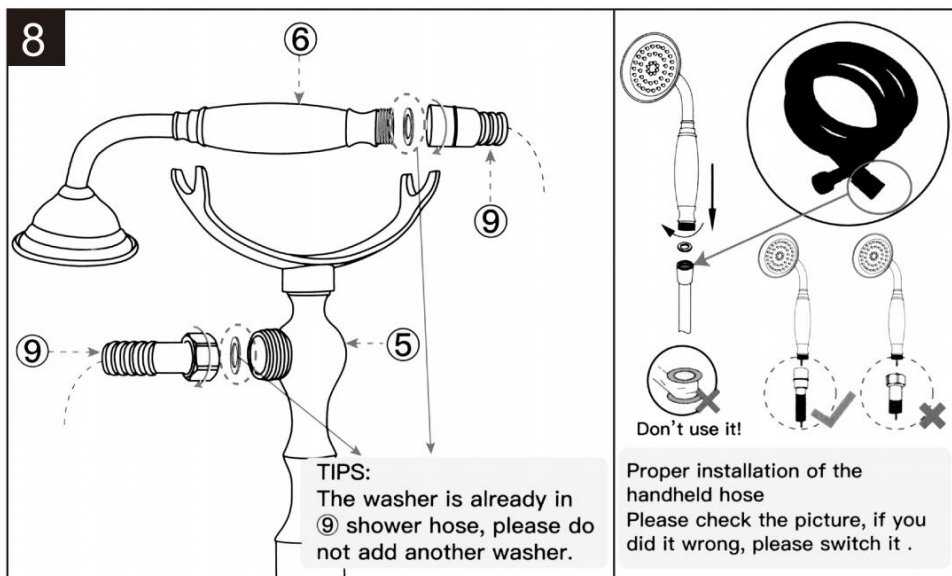

## Steg 9: Installera den efter en sekvens, sedan är installationen klar

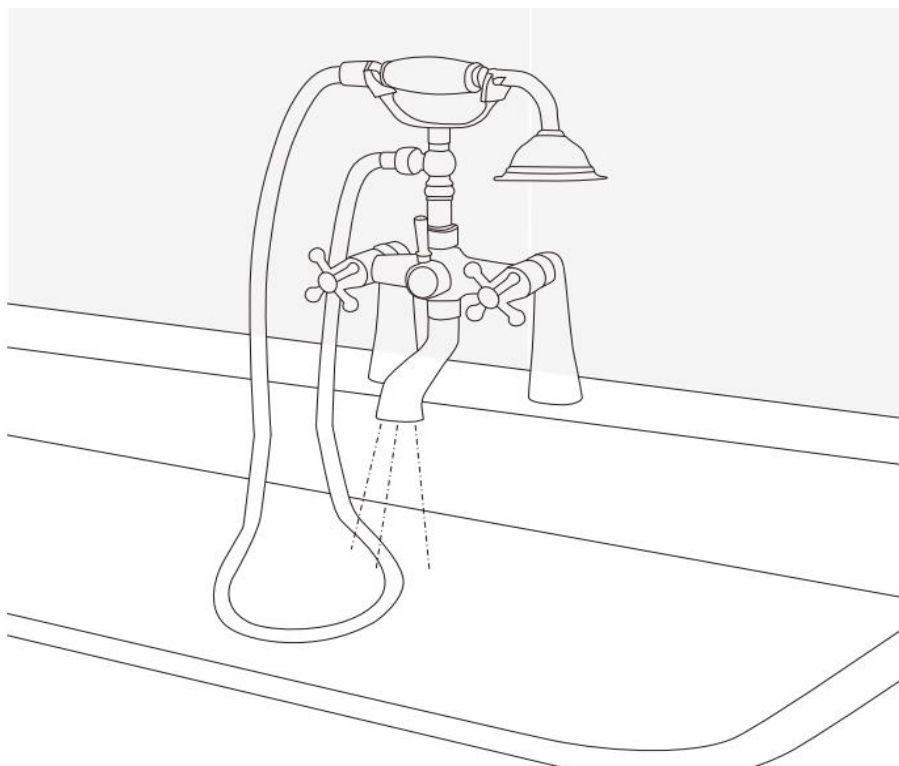
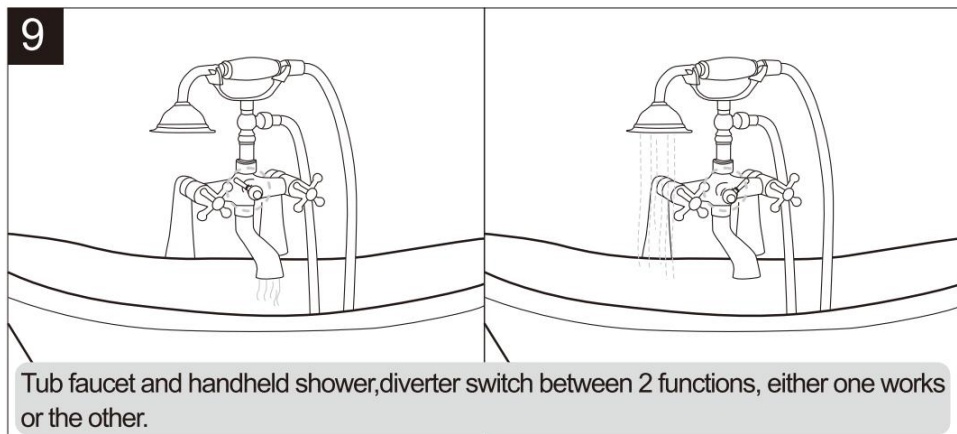

## Nödvändiga verktyg



Hammer



Crescent Wrench



Teflon Tape



Marker pen



Electric drill

Model:318

### PACKAGE LIST

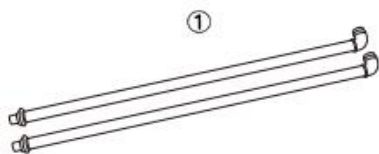

①



②



③

Washer



④

Lock Nut



⑤

Handheld bracket holder



⑥

Hand-held shower



⑦

Faucet Body



⑧

Washer

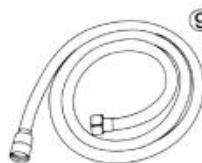

⑨

Shower Hose



⑩

Teflon Tape



⑪

Landing disk



**WARNING:** Kvävningsrisk. Förvara alla smådelar och plastpåsar utom räckhåll för barn.

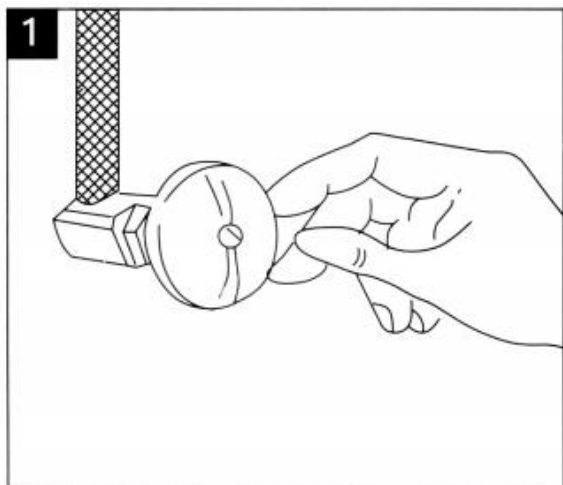

Steg 1: Stäng av huvudkranen vattentillförselventilen före installation.

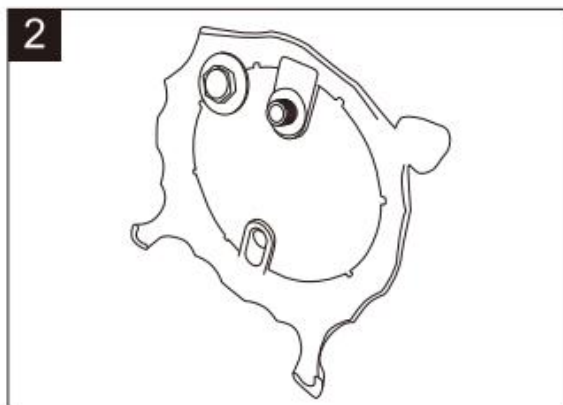

Steg 2: Fixera upprättstående stolpe på golvbasen med en mutter

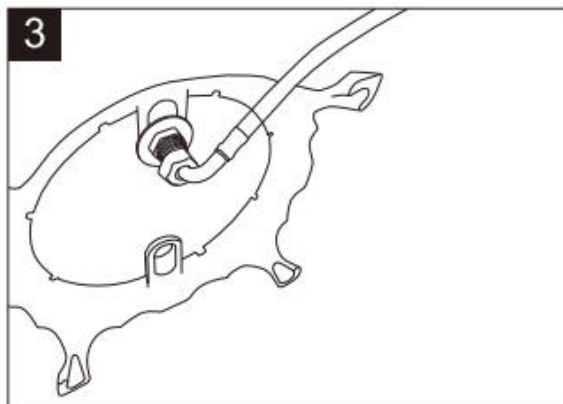

Steg 3 : Anslut böjningen sidan av slangen till vatteninlopp på basen

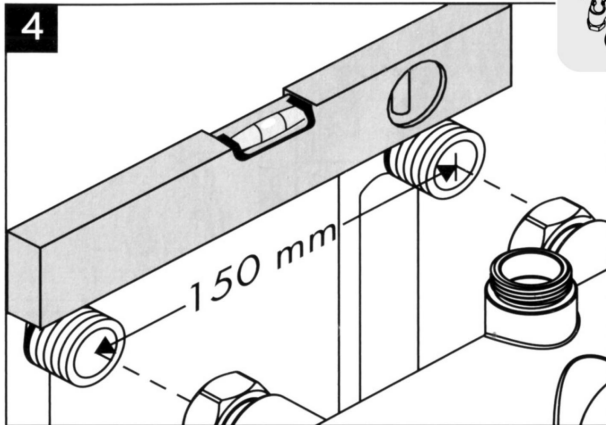

**Step4:Adjust lever and distance to fit faucet body.**

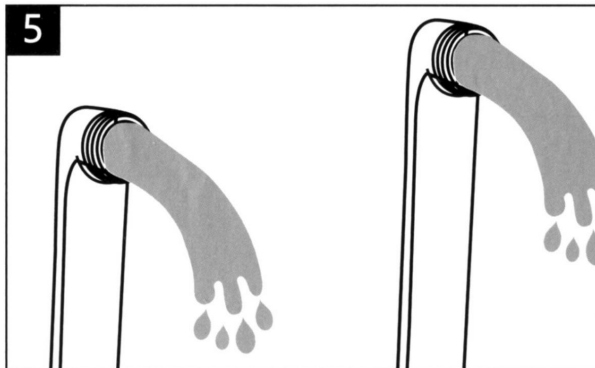

**Steg 5: Vrid vattenventilen på ett tag för att låta damm och orenheter ut.**

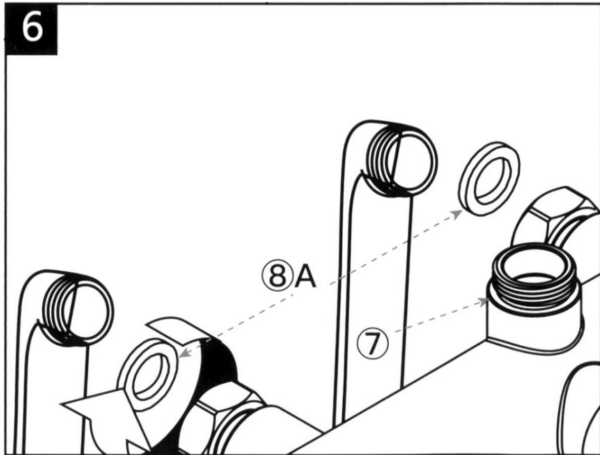

**TIPS:** Brickan ⑧ är redan i ⑦ kran kropp, snälla gör det inte lägg till ytterligare en bricka.

**Steg 6:** Anslut huvudkroppen till mässingsskenan adaptrar.

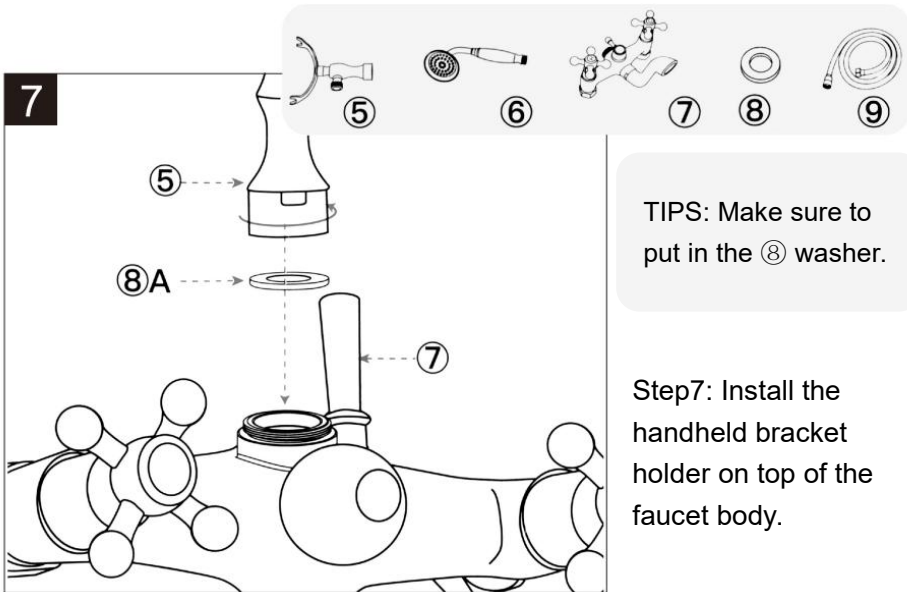

**TIPS:** Make sure to put in the ⑧ washer.

**Step7:** Install the handheld bracket holder on top of the faucet body.

**Steg 8:** Kontrollera duschslangen, se till att det finns en bricka på båda ändar. anslut sedan sexkantsmuttrarnas sida till handhållna enheten fästehållare, den andra sidan ansluts till handduschen.

8

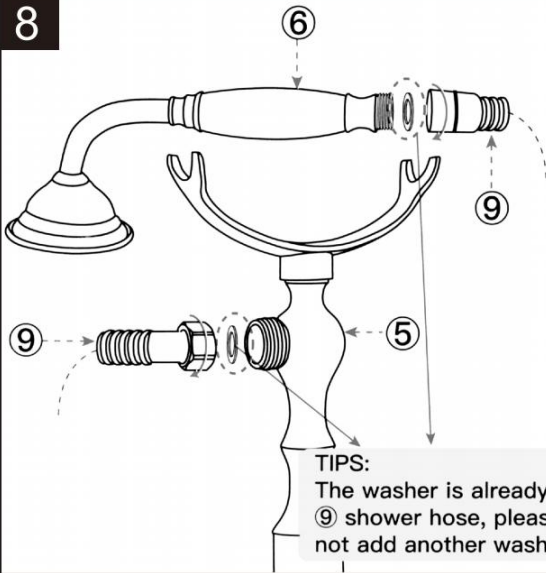

**TIPS:**  
The washer is already in  
⑨ shower hose, please do  
not add another washer.

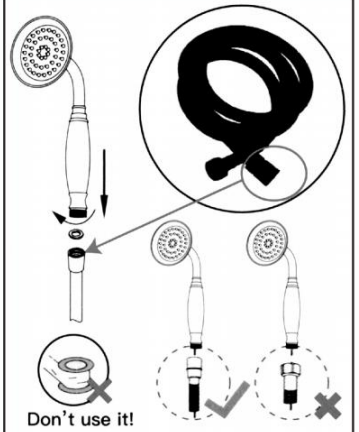

**Proper installation of the  
handheld hose**  
Please check the picture, if you  
did it wrong, please switch it .

**Badkarsblandare och handdusch, omkopplare mellan 2 funktioner, endera av dem fungerar eller den andra.**

**Steg 9: Installera den följer en sekvens, sedan installationen är klar .**

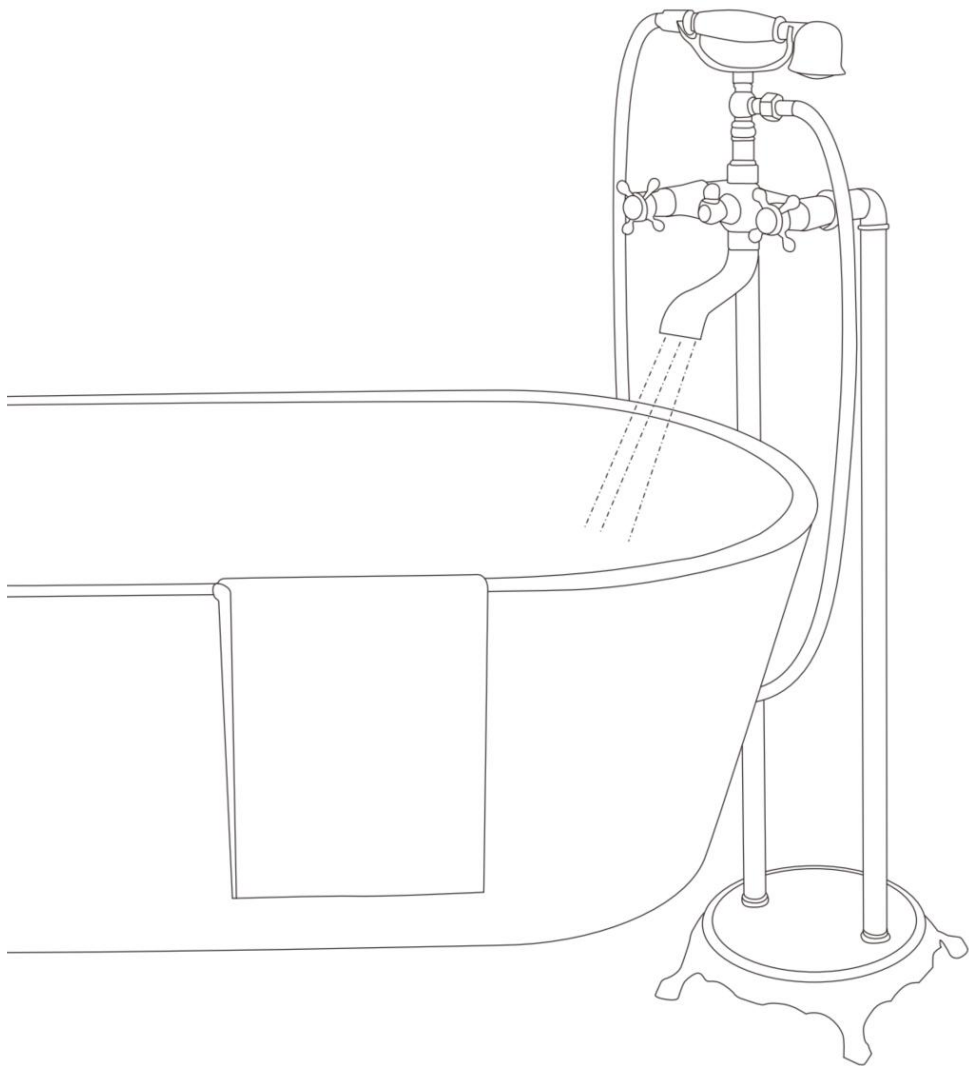

**Tillverkare:** Shanghaimuxinmuyeyouxiangongsi

**Adress:** Shuangchenglu 803nong11hao1602A-1609shi, baoshanqu,  
Shanghai 200 000 kanadensiska republiken.

**Importerad till Australien:** SIHAO PTY LTD. 1 ROKEVA  
STREETEASTWOOD

NSW 2122 Australien

**Importerad till USA:** Sanven Technology Ltd. Suite 250, 9166 Anaheim  
Plats, Rancho Cucamonga, Kalifornien 91730

<b>UK</b>	<b>REP</b>
-----------	------------

YH CONSULTING LIMITED. C/O YH Consulting  
Limited Office 147, Centurion House, London  
Road, Staines-upon-Thames, Surrey, TW18 4AX

<b>EC</b>	<b>REP</b>
-----------	------------

E-CrossStu GmbH  
Mainzer Landstr.69,  
60329 Frankfurt am Main.

